



**T.C.**

**HİTİT ÜNİVERSİTESİ**

**LİSANSÜSTÜ EĞİTİM ENSTİTÜSÜ**

**ARKEOLOJİ ANABİLİM DALI**

**KAYNARCA HÖYÜK (NİĞDE-BOR OVASI)**

**KALKOLİTİK DÖNEM ÇANAK ÇÖMLEĞİ**

**Yüksek Lisans Tezi**

**Mehmet TÜRK**

**Çorum - 2022**



**KAYNARCA HÖYÜK (NİĞDE-BOR OVASI) KALKOLİTİK DÖNEM  
ÇANAK ÇÖMLEĐİ**

**Mehmet TÜRK**

**Lisansüstü Eğitim Enstitüsü**

**Arkeoloji Anabilim Dalı**

**Yüksek Lisans Tezi**

**TEZ DANIŞMANI**

**Dr. Öğr. Üyesi Eric Luc JEAN**

**Çorum 2022**

Mehmet TÜRK tarafından hazırlanan “Kaynarca Höyük (Niğde – Bor Ovası) Kalkolitik Dönem Çanak Çömleği” adlı tez çalışması 28/01/2022 tarihinde aşağıdaki jüri üyeleri tarafından oy birliği ile Hitit Üniversitesi Lisansüstü Eğitim Enstitüsü Arkeoloji Anabilim Dalında Yüksek Lisans tezi olarak kabul edilmiştir.

Dr. Öğr. Üyesi Önder İPEK (Jüri Başkanı) .....

Dr. Öğr. Üyesi Eric Luc JEAN (Tez Danışmanı) .....

Dr. Öğr. Üyesi Hülya ÇALIŞKAN AKGÜL .....

Hitit Üniversitesi Lisansüstü Eğitim Enstitüsü Yönetim Kurulunun .../.../..... tarih ve ..... sayılı kararı ile .....’ın ..... Anabilim Dalında Yüksek Lisans derecesi alması onanmıştır.

(İmza)

Prof. Dr. Muhammed Asif YOLDAŞ  
Lisansüstü Eğitim Enstitüsü Müdürü

## TEZ BİLDİRİMİ

Tez içindeki bütün bilgilerin etik davranış ve akademik kurallar çerçevesinde elde edilerek sunulduğunu, ayrıca tez yazım kurallarına uygun olarak hazırlanan bu çalışmada bana ait olmayan her türlü ifade ve bilginin kaynağına eksiksiz atıf yapıldığını beyan ederim.

(İmza)

Mehmet TÜRK



**KAYNARCA HÖYÜK (NİĞDE-BOR OVASI) KALKOLİTİK DÖNEM  
ÇANAK ÇÖMLEĞİ**

Mehmet TÜRK

ORCID: 0000-0001-9808-4094

HİTİT ÜNİVERSİTESİ  
LİSANSÜSTÜ EĞİTİM ENSTİTÜSÜ

Yüksek Lisans Tezi

Ocak 2022

**ÖZET**

Volkanik Kapadokya bölgesinde yürütülen Niğde İli, Çamardı, Ulukışla ve Bor İlçeleri Yüzey Araştırması kapsamında tespit edilen Kaynarca Höyük'ten ele geçen çanak çömlekler bu tez kapsamında çalışılmıştır. Bor Ovası'nda Köşk Höyük yerleşimine 1 km uzaklıkta yer alan Kaynarca Höyük'ten toplanan 175 adet çanak çömlek parçası makroskopik gözlemlere dayanılarak analiz edilmiş ve veritabanı oluşturulmuştur. Bu veri tabanı ışığında belirlenen form ve mal grupları yerleşmeye yakın konumdaki çağdaşı yerleşimlerle karşılaştırılarak höyüğün bölge kronolojisindeki yeri anlaşılmasına çalışılmıştır. Sonuç olarak elde edilen verilerden yola çıkarak Kaynarca Höyük yerleşiminden ele geçen çanak çömleğin çağdaş yerleşimlerle ve özellikle Canhasan I ile karşılaştırılmasıyla yerleşimin İlk Kalkolitik Döneme tarihlenmesi önerilmektedir.

**Anahtar Kavramlar:** Volkanik Kapadokya, Kalkolitik Dönem, Kaynarca Höyük, çanak çömlek

**Bilim Kodu:** 118012

# THE CHALCOLITHIC POTTERY OF KAYNARCA HÖYÜK ( NİĞDE- BOR PLAIN)

Mehmet TÜRK

ORCID: 0000-0001-9808-4094

HITIT UNIVERSITY

GRADUATE SCHOOL

Master of Science Thesis

January 2022

## ABSTRACT

The scope of this thesis is the pottery recovered in Kaynarca Höyük, detected within the scope of the surface survey conducted in Çamardı, Ulukışla and Bor Districts of Niğde Province located in the volcanic Cappadocia region. 175 pieces of pottery collected from Kaynarca Höyük, located 1 kilometer from Köşk Höyük settlement in the Bor Plain, were analyzed based on macroscopic observations and a database was created. The place of the mound in the chronology of the region has been tried to be understood by comparing the forms and product groups determined in the light of this database with the settlements from the same period close to the settlement. In conclusion, based on the available data, it is possible that the settlement was dated to the Early Chalcolithic Period by comparing the pottery recovered from the Kaynarca Höyük settlement with the contemporary settlements, especially with Canhasan I.

**Key Terms:** Volcanic Cappadocia, Chalcolithic Period, Kaynarca Höyük, pottery

**Science Code:** 118012

## TEŞEKKÜR

Kaynarca Höyük (Niğde-Bor Ovası) Kalkolitik Dönem Çanak Çömleği başlıklı tez çalışması 2017-2021 yıllarında Doç. Dr. Abdullah HACAR tarafından yürütülen Niğde İli, Çamardı, Ulukışla ve Bor İlçeleri Yüzey Araştırması kapsamında yürütülen çalışmalarda Kaynarca Höyük olarak tespit edilen yerleşim yerinden ele geçen Kalkolitik Dönem çanak çömleğini kapsamaktadır.

Tez çalışmasının başından itibaren tüm safhalarında bilimsel yönlendirmelerinin yanı sıra manevi desteklerini esirgemeyen tez danışmanım Dr. Öğr. Üyesi Eric Luc JEAN'a ve tezin konusunu oluşturan malzemeyi benimle paylaşarak bilimsel destek sunan Doç. Dr. Abdullah HACAR hocalarıma sonsuz teşekkürlerimi sunarım.

Yüksek lisansın ders aşamasından başlayıp teslim ettiğim son güne kadar maddi manevi desteğinin yanında tez materyallerinin değerlendirilmesinde bilimsel desteğini esirgemeyen ve literatür desteği sunan Dr. M. Ozan ÖZBUDAK'a teşekkürü borç bilirim.

Tez çalışmam boyunca maddi manevi desteğinin yanında aileden biri olarak gören Dr. Kudret SEZGİN ve Tuğba SAYGIN SEZGİN 'e çok teşekkür ederim.

Tez konusunu oluşturan çanak çömleğin çiziminde katkıda bulunan Nurgün, Esra ve Tuğba'ya, moral motivasyon veren her zaman yanımda olan ismini yazamadığım tüm arkadaşlarıma teşekkür ederim.

İlk arazi deneyimimi yaşadığım Alaca Höyük' te arkeolojiyi bana sevdiren, bilimsel yönden bana yol gösteren, yüksek lisans yapmaya teşvik eden, merhum Prof. Dr. Aykut ÇINAROĞLU hocama hayata dair bana kattıkları için teşekkür ederim.

Hayatımın her evresinde hep yanımda olan ve hiçbir zaman desteklerini esirgemeyen canım annem ve rahmetli babam başta olmak üzere tüm aileme ne kadar teşekkür etsem azdır. Kan bağımlı olsam da ailemden gördüğüm, sevincime ve üzüntüme ortak olan Esin AKSAKAL'a teşekkür ederim.

## İÇİNDEKİLER

	Sayfa
ÖZET .....	iv
ABSTRACT .....	v
TEŞEKKÜR.....	vi
İÇİNDEKİLER .....	vii
TABLolar DİZİNİ.....	ix
GRAFİKLER DİZİNİ .....	x
RESİMLER DİZİNİ .....	xi
HARİTALAR DİZİNİ.....	xii
SİMGELER VE KISALTMALAR .....	xiii
GİRİŞ.....	1

### 1. BÖLÜM

#### VOLKANİK KAPADOKYA BÖLGESİ VE KAYNARCA HÖYÜK

1.1.Volkanik Kapadokya Bölgesi.....	3
1.1.1. Doğal Çevre .....	3
1.1.2. Volkanik Kapadokyanın Araştırma Tarihçesi.....	3
1.2. Kaynarca Höyük.....	4

### 2. BÖLÜM

#### 2018-2019 YILLARI NIĞDE YÜZEY ARAŞTIRMASI KAYNARCA HÖYÜK

#### KALKOLİTİK DÖNEM ÇANAK ÇÖMLEĞİ

2.1. Hamur Özellikleri Ve Fırınlama.....	6
2.1.1. Öz durumu.....	6
2.1.2. Katkı maddeleri.....	7
2.2. Mal Grupları.....	9

2.2.1. Kırmızı astarlı mal grubu.....	9
2.2.2. Krem üzeri boya bezemeli mal grubu.....	11
2.2.3. Yalın mal grubu.....	14
2.2.4. Tarazlı mal grubu.....	15
2.3. Kap Formları.....	16
2.3.1. Boyunlu çömlekler.....	16
2.3.2. Kısa boyunlu çömlekler.....	17
2.3.3. Dışa eğik çanaklar.....	18
2.3.4. İçe eğik ağızlı çanaklar.....	19
2.3.5. Kaseler.....	20
2.3.6. Tabaklar.....	21

### **3. BÖLÜM**

#### **VOLKANİK KAPADOKYA VE KOMŞU BÖLGELERDE**

#### **İLK KALKOLİTİK DÖNEM VE ORTA KALKOLİTİK DÖNEM YERLEŞİMLERİ**

3.1. Köşk Höyük.....	23
3.2. Tepecik-Çiftlik.....	23
3.3. Gelveri-Yüksek Kilise.....	24
3.4. Musular.....	26
3.5. Canhasan I.....	26

### **4. BÖLÜM**

#### **KARŞILAŞTIRMA VE DEĞERLENDİRME**

<b>SONUÇ</b> .....	<b>29</b>
<b>KAYNAKLAR</b> .....	<b>35</b>
<b>KATALOG</b> .....	<b>38</b>
<b>RESİMLER</b> .....	<b>207</b>

## TABLolar DİZİNİ

Tablo	Sayfa
<b>Tablo 1.</b> Yalın mal grubunda kullanılan renk skalası.....	<b>14</b>
<b>Tablo 2.</b> Gelveri yerleşimin çanak çömlek mal grubu tablosu.....	<b>25</b>



## GRAFİKLER DİZİNİ

Grafik	Sayfa
<b>Grafik 1.</b> Kaynarca Höyük çanak çömlek toplam malzeme.....	5
<b>Grafik 2.</b> Öz durumu grafiği.....	7
<b>Grafik 3.</b> Çanak çömlek parçalarında görülen kil bileşenleri.....	8
<b>Grafik 4.</b> Kaynarca Höyük çanak çömleği mal grupları.....	9
<b>Grafik 5.</b> Kırmızı Astarlı Mal Grubu kil bileşenleri.....	11
<b>Grafik 6.</b> Krem Üzeri Boya Bezemeli Mal Grubu kil bileşenleri.....	13
<b>Grafik 7.</b> Yalın Mal Grubu içerisindeki kil bileşenleri.....	15
<b>Grafik 8.</b> Ağız Form Grafiği.....	16
<b>Grafik 9.</b> Boyunlu çömleklerin mal grubu grafiği.....	17
<b>Grafik 10.</b> Kısa Boyunlu Çömleklerin mal grubu dağılımı.....	18
<b>Grafik 11.</b> Dışa eğik Ağızlı Çanakların mal grubu dağılımı.....	19
<b>Grafik 12.</b> İçe Eğik Ağızlı Çanakların mal grubu dağılımı.....	20

## RESİMLER DİZİNİ

Resim	Sayfa
<b>Resim 1.</b> Kaynarca Höyük hava fotoğrafı.....	<b>207</b>
<b>Resim 2.</b> Öz durumu.....	<b>207</b>
<b>Resim 3.</b> Kırmızı Astarlı Mal Grubu çanak çömleği toplu fotoğraf.....	<b>10</b>
<b>Resim 4.</b> Krem Üzeri Boya Bezemeli Mal Grubu çanak çömleği toplu fotoğraf.....	<b>12</b>



## HARİTALAR DİZİNİ

**Haritalar**

**Sayfa**

**Harita 1.** Kaynarca Höyük ve çevresindeki yerleşimler .....**22**



## KISALTMALAR LİSTESİ

### Kısaltmalar

Bkz.	Bakınız
m	Metre
°C	Santigrat derece
C14	Karbon 14
cm	Cm
km	Kilometre
Fig.	Figür
MÖ	Milattan Önce
v.d.	Ve diğerleri
y.y.	Yüzyıl

## GİRİŞ

Son yıllarda gerçekleştirilen arkeolojik çalışmalar sonucunda elde edilen kapsamlı veriler Anadolu'nun tarihöncesi kültürlerinin ortaya çıkışı ve gelişim süreçlerinin daha da tanımlanabilir hale gelmesini sağlamıştır. Aksaray, Nevşehir ve Niğde'nin bir bölümünü kaplayan Volkanik Kapadokya<sup>1</sup> bölgesi, Anadolu tarihöncesi dönem kültürlerine dair somut veriler ortaya koymaktadır. Aşıklı Höyük (Özbaşaran, 2012), Musular (Özbaşaran, 1999), Güvercinkayası (Gülçur, ve Endoğru, 1998), Gelveri-Yüksekkilise (Özbudak, 2010), Tepecik-Çiftlik (Bıçakçı vd, 2012), Kömürcü – Kaletepe (Balkan Atlı vd.,1999) ve Köşk Höyük (Öztan, 2012) gibi kazı çalışmalarının yanı sıra 1990'lardan beri bölgede yürütülen yüzey araştırmalarıyla da özellikle çanak çömleğe bağlı bölge kronolojisi için önemli verilere ulaşılmıştır. Söz konusu çalışmalar sonucunda bölgenin Neolitik ve Kalkolitik Dönem süreci hakkında önemli bilgiler elde edilmiştir. Örneğin Tepecik-Çiftlik ve Köşk Höyük yerleşimleri bölgede Son Neolitik Dönem'den (MÖ 6500-6000) İlk Kalkolitik Dönem'e (MÖ 6000-5500) geçiş süreci hakkında tabakalanmış verilerle birlikte C14 sonuçlarıyla desteklenmiş önemli kültürel sonuçlar vermiştir<sup>2</sup>. Güvercinkayası ve Köşk Höyük I. Tabakası ise yine C14 sonuçlarıyla Orta Kalkolitik Dönem'in (MÖ 5500-5000) ayrıksı çanak çömlek ve mimari düzeni hakkında yeni bilgiler ortaya koymuştur.

Buna rağmen bölgenin kronolojik sürecinde tam anlaşılmayan zaman aralıkları bulunmaktadır. Örneğin, Güvercinkayası ve Köşk Höyük kazılarında iyi bilinen Orta Kalkolitik Dönem'e geçiş süreci ve sonrasındaki gelişmeler hakkında tatmin edici bölgesel veriler bulunmamaktadır. Bugüne kadar bölgede gerçekleştirilen kazı çalışmalarında henüz MÖ 5700-5200 aralığını veren herhangi bir C14 analiz sonucu da elde edilmemiştir. Bu probleme yönelik başlatılan Niğde İli, Çamardı, Ulukışla ve Bor İlçeleri Yüzey Araştırması'nda<sup>3</sup> Kalkolitik Dönem'in çeşitli safhalarına tarihlenebilecek yeni yerleşim yerleri tespit edilmiştir. Bu tezin konusunu da oluşturan söz konusu yerleşim yerlerinden biri de Kaynarca Höyük'tür. Bor Ovası'nın dağlık alan sınırında yer alan Köşk Höyük'ün yaklaşık 1 km kuzeydoğusunda yer alan höyükten toplanan çanak çömlekler ve bunların analizinin sonucunda bölge kronolojisine yeni katkılar yapılması amaçlanmaktadır.

Tez çalışmasının ana kapsamını, Kaynarca Höyük'ten toplanan yüzey buluntuları oluşturmaktadır. Az sayıda toplanan yontma taş eserler bu çalışma kapsamının dışında tutulmuştur. Kaynarca Höyük'ten toplanmış olan çanak çömlek buluntuları makroskopik gözlemlere dayandırılarak sınıflandırılmış, oluşturulan bir veritabanı yardımıyla Kaynarca Höyük çanak çömleğinin mal grubu, yüzey işlemi, formu ve bezeme özelliklerini yansıtan istatistiksel veriler elde edilmiştir. Höyükten edinilen veriler, kazısı yapılmış diğer komşu yerleşimlerden gelen yayınlanmış verilerle karşılaştırılarak, Kaynarca Höyük'ün kronolojik

<sup>1</sup> Volkanik Kapadokya tanımı için bkz Duru 2018, s. 160.

<sup>2</sup> Tarihler ve dönem adlandırmaları Anadolu tarihöncesi dönem geleneksel kronolojisine göre yapılmıştır. Bölge kronolojisi için bkz Özdoğan, vd., 2012, s. 278.

<sup>3</sup> Bkz Hacıoğlu 2018, s. 1.

konumu tespit edilmeye çalışılmıştır. Fakat bölgede kazısı gerçekleştirilen yerleşimler Neolitik Dönem'in başından Geç Kalkolitik Dönem'e kadar farklı dönemleri içeriyor olsa da özellikle Orta Kalkolitik Dönem'e geçiş süreci ile ilgili yayınlanmış çanak çömlek verileri oldukça sınırlıdır. Bu tez çalışmasının kapsamını oluşturan Kaynarca Höyük yüzey buluntularının değerlendirilmesi ile bölgenin kültürel gelişimi hakkında yeni veriler ve bu veriler ışığında seçilmiş yerleşimlerle karşılaştırma yapılarak bir kronoloji ortaya konması amaçlanmaktadır.

Bu doğrultuda birinci bölümde Kaynarca Höyüğü'nün içinde bulunduğu Volkanik Kapadokya bölgesinin konumu ve doğal çevresi ile beraber bölgede yürütülen araştırmaların tarihçesi ortaya konulacaktır. İkinci bölümde Kaynarca Höyük'ün yüzeyinden toplanan çanak çömleklerin makroskopik gözlemlere dayanarak verilerle ortaya konulacaktır. Üçüncü bölümde ise bölgede İlk ve Orta Kalkolitik Döneme tarihlenen kazı çalışmaları yapılmış ve tez kapsamında seçilmiş yerleşimlerden gelen veriler ortaya konularak karşılaştırma için bir zemin hazırladıktan sonra dördüncü bölümde Kaynarca Höyük'ün çanak çömleğinden elde edilen veriler ışığında karşılaştırma yapılacaktır.

## 1. BÖLÜM

### VOLKANİK KAPADOKYA BÖLGESİ VE KAYNARCA HÖYÜK

#### 1.1. Volkanik Kapadokya Bölgesi

Bu bölümde doğal çevreyi anlattıktan sonra Volkanik Kapadokya'nın araştırma tarihçesi hakkında bilgi verilecektir.

##### 1.1.1. Doğal çevre

Kaynarca höyük yerleşmesinin içinde bulunduğu, bugünkü Niğde, Nevşehir, Kayseri ve Aksaray illerini kapsayan 'Volkanik Kapadokya Bölgesi', Tuz Gölü eşiğinden doğuda Malatya'ya kadar uzanmaktadır (Esin, 1998, s. 68). Kapadokya'nın güney sınırını Toroslar'a kadar uzanan dağlık bölge, kuzey sınırını ise Kızılırmak yayı çizer. Anadolu platosunun en yüksek yerini oluşturan Kapadokya, İç Anadolu'nun yükseltilerle parçalanmış doğu yarısıdır (Gülçur, 2003, s. 491).

Üçüncü Jeolojik Zaman'nın ikinci yarısında Neojen dönemden başlayarak, Pliosen ve Kuvaterner dönemine kadar devam eden volkanizma sonucu oluşan bölgedir. Yer hareketleriyle zaman zaman kıvrılmış, oluşan kırıklardan çıkan lavlar birikerek, Hasan Dağı (3268 m), Erciyes (3917 m), Göllüdağ (2157 m) ve Melendizler (2368 m) gibi volkan konilerini ve lav akıntılarını oluşturmuştur (Tuncel, 1998).

Öncelikle Kaynarca Höyük'ün çevresindeki önemli hammadde kaynaklarının olması yerleşimin iskâna elverişli olmasını kolaylaştırmıştır. Volkanik Kapadokya Bölgesi geçmişten günümüze önemli hammadde kaynakları (bazalt, andezit, obsidiyen ve ponza gibi kayalar) bakımından da zengindir. Bölgenin önemli obsidiyen yatakları; Nevşehir'de Karnıyarık Kepez, Kulaklı Kepez, Acıgöl, Kaleiçi, Güney Dağı, Korudağ önemli obsidiyen yataklarıdır. Niğde'de Göllüdağ, Hotamış Dağı - Kocatepe, Bozdağ, Boğazköy, Göllüdağ - Kayırlı, Kömürcü - Kaletpe, Kömürcü - Mağara, Çiftlik, Sırça Deresi önemli obsidiyen kaynaklarıdır. Aksaray'da Hasan Dağı-Karakapu Bekârlar-Nenezi Dağı ve Kayseri'de Erciyes - Kartın Dağı'dır (Todd, 1980, s. 30-37; Cauvin ve Balkan Atlı, 1996, s. 250-251). Holosen başından itibaren çekilmeye başlayan Bor Ovası'nın suları, tarıma uygun bir toprak yapısı oluşturmaktadır. Ayrıca yerleşimin Konya-Karaman ve Niğde arasındaki stratejik konumu ticaret için de oldukça uygundur.

##### 1.1.2. Volkanik Kapadokya'nın araştırma tarihçesi

Kapadokya bölgesi Anadolu arkeolojisi içerisindeki yeri gerek tarihi gerekse kültürel önem açısından oldukça özel bir yere sahiptir. Tarihin birçok döneminde bu tarihi önem düzeyini çok iyi üstlenmiştir. Bunu genel olarak Köşk Höyük, Güvercinkayası, Tepecik - Çiftlik, Gelveri -

Yüksek kilise, Aşıklı Höyük, Musular, Kömürcü - Kaletepe, Kayırlı - Değirmenyolu gibi önemli yerleşimler kanıtlamıştır.

Tezin ana kaynağını oluşturan Kaynarca Höyük 'ün bölge içerisindeki önemini daha iyi anlamamız için, bu bölgede nasıl bir kronolojik süreç yaşandığını anlamamız gereklidir. Bu doğrultuda kısaca nasıl bir dönemsel süreç yaşandığını, en erken süreçten en geç sürece doğru basit bir şekilde anlatmamız ve anlamamız önem teşkil edecektir.

Yapılan araştırmalar doğrultusunda tarihöncesi iskan tarihi en erken Akeramik Neolitik Dönem'den başlayıp Geç Kalkolitik Dönem'e kadar devam etmektedir. Akeramik dönem yerleşimlerine: Aşıklı Höyük, Musular ve son dönemlerde çalışmalar yürütülen Kayırlı - Değirmenyolu ve Balıklı yerleşimleri örnek gösterilebilir. Yine Tepecik - Çiftlik Çanak Çömleksiz Dönem'den İlk Kalkolitik Dönem'e kadar kesintisiz yerleşim izleri görülmektedir. Kapadokya Bölgesi'nde de ilk sistematik kazı çalışmasını gerçekleştiren Prof. Dr. Uğur Silistreli başkanlığındaki ekibin Köşk Höyük'teki kazı çalışmaları sonucunda elde edilen veriler, Çanak Çömlekli Neolitik ve Kalkolitik kültürleriyle çağdaş bir yerleşmenin varlığını ispatlamıştır<sup>4</sup>.

Bölgedeki önemli yerleşimlerden olan Güvercinkayası'nda ele geçen karbonlaşmış ahşap kalıntılarında alınan örnekler yerleşimin MÖ 5200-4750 yılları arasında iskân edildiğini göstermektedir. Orta Anadolu kronolojisine göre bu zaman dilimi Orta Kalkolitik Dönem olarak bilinmektedir<sup>5</sup>.

Gelveri - Yüksekkilise yerleşiminde yapılan sondaj çalışmalarıyla ele geçen buluntu topluluğunun, MÖ 6. binyılda Orta ve Batı Anadolu'nun farklı kültür öğelerini de bünyesinde barındırdığı sonucu ortaya çıkmaktadır. Kabaca MÖ 5700 ile 5000 yılları arasına tarihlendirilmiştir<sup>6</sup>. Gelveri yerleşiminin tarihlenmesinde çevresindeki sistemli kazısı yapılan diğer yerleşim yerlerinden alınan benzer malzeme topluluğu dikkate alınarak belirgin bir tarih aralığı verilmeye çalışılmıştır.

## 1.2. Kaynarca Höyük

2018 yılında Niğde İli, Çamardı, Ulukışla ve Bor ilçelerini kapsayan yüzey araştırmasının ikinci sezon arazi çalışmaları gerçekleştirilmiş ve söz konusu çalışmalar ile Bor Ovası'nın doğusunda, eski Kaynarca Köyü'nün yaklaşık 1.7 km kuzeybatısında, Kaynarca Tümülüs'ünün 190 m güneyinde, U. Silistreli ve A. Öztan tarafından arkeolojik kazıları gerçekleştirilen Köşk Höyük'ün (Silistreli, 1985; Öztan, 2002) yaklaşık 1 km kuzeydoğusunda yer alan Kaynarca Höyük tespit edilmiştir (Hacar-Egeci, 2018). Kaynarca Höyük 50 m çapında yaklaşık olarak 2 m yüksekliğinde oldukça küçük boyutlarda bir höyüktür (**Resim 1**). Yüzeyinde kaçak kazılardan oluşan tahribatlar mevcuttur.

<sup>4</sup> Detaylı bilgi için bkz. Silistreli, 1984,1985.

<sup>5</sup> Detaylı bilgi için bkz. Özbudak, 2016.

<sup>6</sup> Detaylı bilgi için bkz. Özbudak, 2010.

## 2. BÖLÜM

### 2018-2019 YILLARI NIĞDE YÜZEY ARAŞTIRMASI

#### KAYNARCA HÖYÜK KALKOLİTİK DÖNEM ÇANAK ÇÖMLEĞİ

Tez kapsamında değerlendirilen çanak çömlek parçalarının tümü yüzey buluntusu olarak toplanmıştır. 2018 yılında bir kısmı toplanan malzemenin devamı 2019 yılında toplanmış ve tez kapsamına alınmıştır. Söz konusu malzemenin tümü Kaynarca Höyük yerleşiminden toplanmıştır. Yerleşim üzerinden toplamda 175 adet parça toplanmış ancak bunlardan sadece 169 adedi tez kapsamına alınmıştır. Çalışma malzemesi içerisinde tüm veya tüme yakın kap ele geçmemiştir. Yerleşim üzerinden ağız, gövde, kulp ve dip parçaları ele geçmiştir. Toplanan malzemenin tamamı el yapımıdır.

Kaynarca Höyük yerleşiminden 2018-2019 yıllarında yüzey araştırması kapsamında toplanan çanak çömlek parçalarını 58 adet ağız parçası, 99 adet gövde parçası, 8 adet dip parçası ve 4 adet kulp parçası oluşturmaktadır (**Grafik 1**).

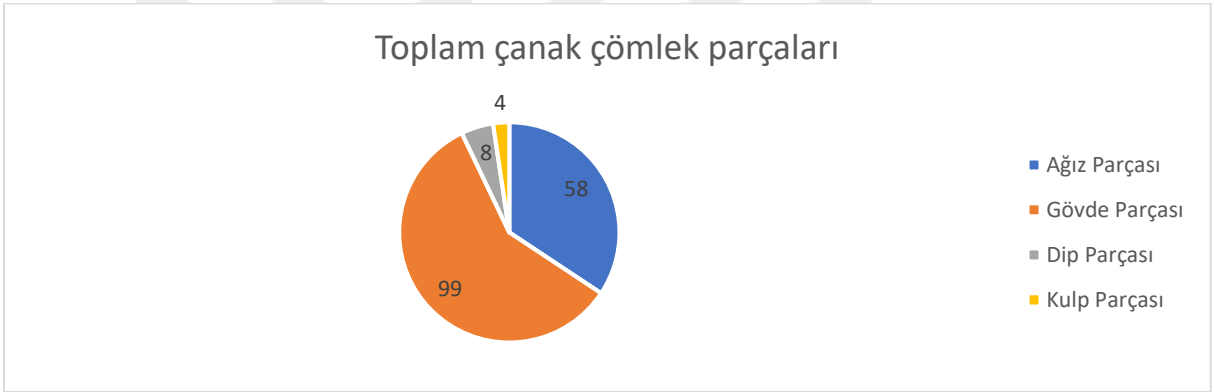

**Grafik 1:** Kaynarca Höyük çanak çömlek toplam malzeme

Tez kapsamında çalışılan malzeme makroskopik gözlemlerle dayanarak bir veri tabanı oluşturulmuştur. Bu veri tabanına her bir çanak çömlek parçası için veriler girilmiştir. Bu veriler göz önünde bulundurularak sonuçlar elde edilmiştir<sup>7</sup>.

Veri tabanından elde edilen bilgiler doğrultusunda çanak çömlek parçalarının hamur özellikleri veri tabanına girilmiş bu verilerden çanak çömlek parçalarının mal grupları belirlenmiştir. Bu bölüm içerisinde ayrıca form grupları profil veren parçalardan oluşturulmuştur.

<sup>7</sup> Çalışılan malzeme için terminolojik anlamda A. Tuba ÖKSE hocamızın, Önyasya Arkeolojisinde Çanak Çömlek (Ökse, 2012) ve Arkeolojik Çalışmalarda Seramik Değerlendirme Yöntemleri (Ökse, 2002) kitaplarından yararlanılmış ve atıfları verilmiştir.

Her bir çanak çömlek parçası için ayrı katalog oluşturulmuştur. Bu katalog içerisinde çanak çömleğin özellikleri verilmiştir. Her bir parça için kod, form, cidar, çap, yüzey özellikleri, öz durumu, pişme durumu ve hamur nitelikleri başlıklarından oluşmaktadır. Katalog içerisinde kullanılan pişme durumu ve hamur niteliği başlıkları A. Tuba Ökse'nin Arkeolojik *Çalışmalarda Seramik Değerlendirme Yöntemleri* kitabından yararlanılmıştır (Ökse, 2002, s. 89). Ayrıca levha sistemi oluşturulmamış her bir parça için fotoğraf ve çizime beraber katalogda yer verilmiştir.

## 2.1. Hamur Özellikleri Ve Fırınlama

Çanak çömlek parçalarının hamur özelliklerinin pişirme ve kil bileşenleri ile ilgili bilgiler verilmiştir.

### 2.1.1. Öz durumu

Çanak çömleğin pişirilme sürecinde kapların pişirildiği ortam, fırına giren hava akımı ve ısı derecesi kapların niteliklerinde farklılaşmalara yol açar. Bir kabın özlü veya özsüz pişmesi pişme ısı ve pişme süresinin yanı sıra fırına giren hava akımına da bağlıdır. Fırına giren hava ateşin canlanmasını sağlayarak fırın ortamının ısını artırır. Bu nedenle hava girişinin miktarı ve düzenliliği fırın atmosferine bağlı olarak kabın rengini belirler. 600-900 °C ısıda gerçekleşen yükseltgeme (Oksidasyon) ve indirgeme (Redüksiyon) fırın atmosferinde kapların renklenme, pişme sürecini etkileyen ana aşamalardır. Oksidasyon, oksijenin bir element ya da kök ile birleşmesi, Redüksiyon ise bir maddenin oksijenini alarak oksit özelliğini yok etmek anlamına gelmektedir. Düzenli oksijen girişi yapılan fırınlamalarda hamurdaki organik katkı maddeleri tümüyle yandığı için düzenli bir renklenme elde edilirken, redüksiyon yönteminde oksijenin az olması nedeniyle kapların hamurları içerisinde bulunan organik maddeler tümüyle okside olmaz ve karbonlaşarak çanak çömlek parçalarının kırık kısımlarında siyah veya gri tonda bir öz tabakası oluşturmaktadır (Ökse 2012, s. 40-43).

Bu başlık altında 169 adet çanak çömlek parçasının tümü değerlendirmeye alınmıştır. Bu parçaları genel olarak kabul görülen öz durumuna göre (**Resim 2**) bir ayrıma gidilmiştir. Çanak çömlek parçaları tamamı özlü, özsüz, ortası özlü, iç yüzeyi özlü ve dış yüzeyi özlü olarak toplamda beş kategoriye ayrılmıştır. Bu çalışmalar sonucunda ele geçen verilere bakıldığında 169 adet çanak çömlek parçasının 118 âdedinin ortası özlüdür. Bu oran toplamda tüm parçaların % 70'ni oluşturmaktadır. Özsüz başlığı altında 32 adet çanak çömlek parçası olduğu ve söz konusu özsüz parçaların tüm malzemenin % 19'unu oluşturduğu anlaşılmaktadır. Üçüncü grup ise 12 adetle temsil edilen iç yüzeyi özlü parçalardır. Bu grup toplam malzemenin % 7 oluşturmaktadır. Öz durumuna bakıldığında 4 parça ile en az temsil edilenler dış yüzeyi özlü ve toplam 3 adet olan tamamı özlülerdir. Her iki grup toplam çanak çömlek parçalarının % 4'ünü oluşturmaktadır. Gövde ve dip parçalarında benzer oranlar görülürken özlü gövde parçası hiç görülmemektedir.

Genel öz durumu sıralamasında % 70'lik bir orana sahip olan ortası özlü parçalar, ağız parçaları için değerlendirildiğinde de % 72'lik bir oranda ve gövde parçaları içinde % 68'lik bir oranda çıkması iki kategori arasındaki uyuma işaret etmektedir. Genel olarak öz durumu değerlendirildiğinde parçaların ortası özlü ve özsüz olarak ilk iki sırayı paylaştığı geri kalan tanımlamaların çok az olduğu gözlemlenmiştir.

Eldeki veri tabanından yola çıkarak elde edilen sonuçlar göz önünde bulundurulduğunda tez kapsamındaki çanak çömleklerin büyük oranda Redüksiyon atmosferli fırınlama tekniği ile pişirildiği sonucuna varılmıştır. Bu durum çanak çömleklerin çoğunu oksijen sirkülasyonu düzensiz bir ortamda pişirildiğini göstermektedir (**Grafik 2**).

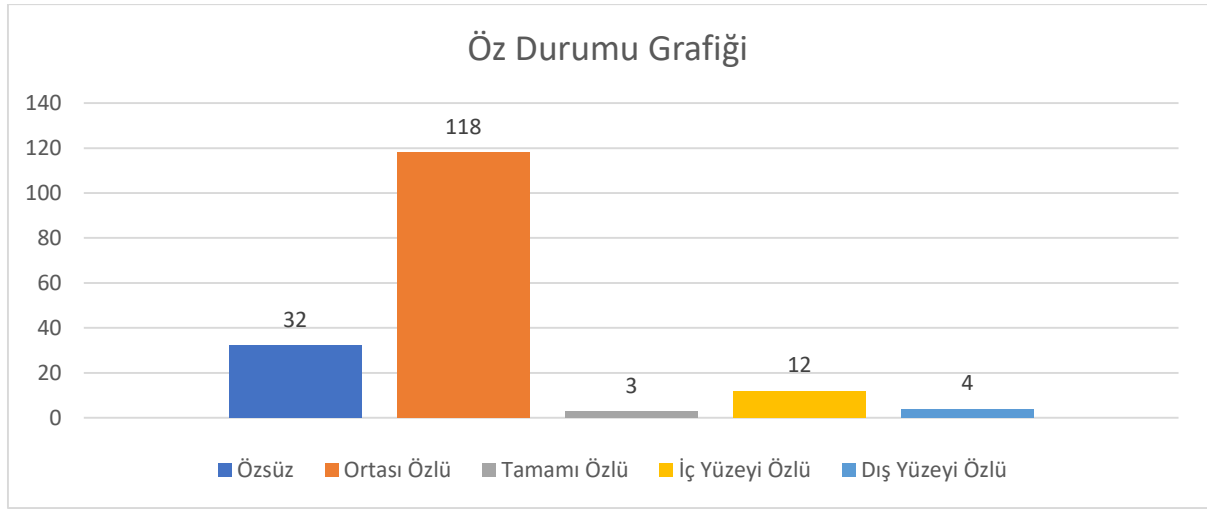

**Grafik 2:** Öz durumu grafiği

### 2.1.2. Katkı maddeleri

Katkı maddeleri başlığı altında çanak çömlek parçalarının yapım aşamasında çeşitli nedenlere bağlı olarak (sıcak veya soğuk tutması, sağlamlık ile ilgili vs.) kullandıkları katkı maddelerinin makro gözlemleri yapılmıştır. Bu gözlemlere dayanarak veri tabanı oluşturulmuş ve bu veri tabanından yola çıkarak çeşitli bilgiler elde edilmiştir. Bu bilgiler ayrı ayrı formlar içerisinde değerlendirilip grafikler oluşturup bilgiler verilmiştir.

Yapılan makro gözlemler sonucunda veri tabanına işlenen bilgilere bakıldığında tüm çanak çömlek parçaları değerlendirilmiş ve 'Saman, Taşçık ve Mika' katkılarının olduğu gözlemlenmiştir. Çanak çömleklerin içerisindeki katkı maddeleri için yapılan grafiğe bakıldığında saman, taşçık ve mikanın kullanımının % 53'lük bir orana sahip olduğu görülmektedir. Buna karşılık yalnız taşçık ve mika'nın kullanıldığı parçalar diğer bir deyişle organik katkıya sahip olmayan parçalar % 38'lik bir orana sahiptir. Yalnız saman ve Taşçık olan parçalar % 5'lik bir oranda kalmıştır. Sadece taşçığın kullanıldığı anlaşılacak parçalar % 2 orana sahipken, saman ve mikanın kullanıldığı parçalarda % 2'lik orana sahiptir. İlk değerlendirmelere bakıldığında parçaların içerisinde yalnız saman ve yalnız mika'nın olduğu

herhangi bir parça ele geçmemiştir. Saman ve taşçık katkısının kullanımının yoğun olduğu gözlemlenmiştir (**Grafik 3**).

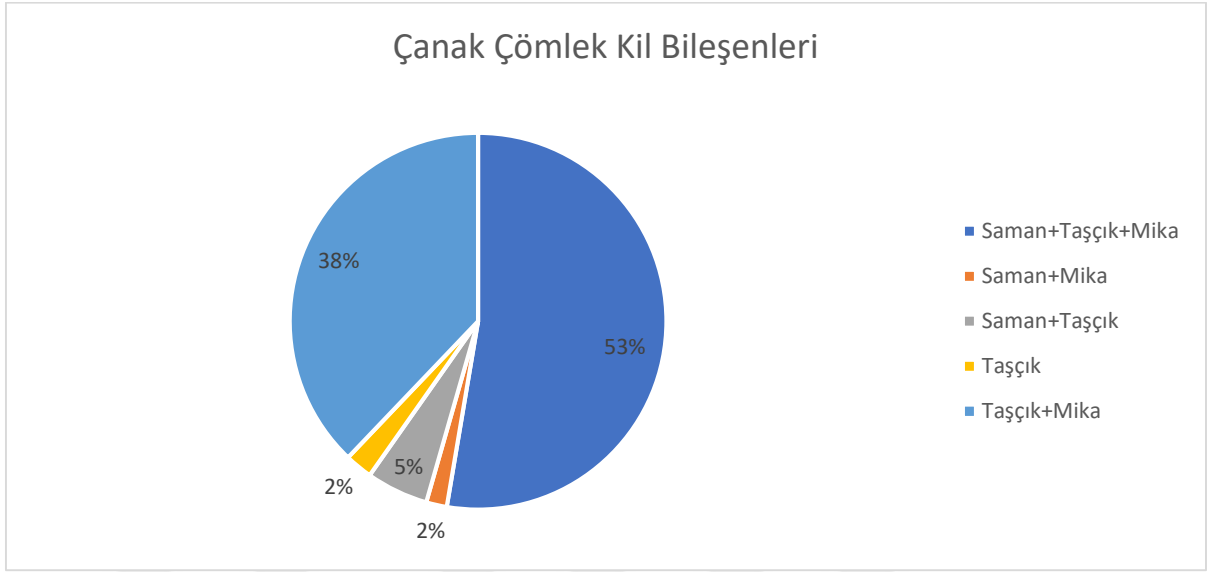

**Grafik 3:** Çanak çömlek parçalarında görülen kil bileşenleri

Saman, taşçık ve mikanın birlikte kullanımı ağız ve gövde parçalarında sayısal olarak fazla kullanılmış gözükse de 58 parça ile temsil edilen ağız parçalarının 31 adedinde görülmüştür ve neredeyse yarı yarıya saman, taşçık ve mika katkısı kullanılmıştır. Söz konusu durum gövde parçalarında da mevcuttur. 99 parça ile temsil edilen gövde parçalarının 47'sinde saman, taşçık ve mika kullanılmıştır. Ancak yüzey araştırmasından ele geçen 4 parça ile temsil edilen kulp parçalarının dördünde de saman, taşçık ve mika katkıları kullanılmıştır. Öte yandan 8 parça ile temsil edilen dip formuna ait 7 parça da saman, taşçık ve mika katkıdır.

Saman katkılı ağız parçaları % 36 oranındayken, Saman katkısı kullanılmayan ağız parçalarının % 64 olduğu görülmüştür. Gövde parçaları içerisinde saman katkılı ve saman katkılı olmayan parçalar neredeyse eşittir. Dip parçaları içerisinde sadece 1 adet parçada saman katkı kullanılmazken, tüm kulp parçaları içerisinde saman katkısı mevcuttur. Ağız parçaları içerisinde sadece 1 adet parça içerisinde taşçık katkısı kullanılmamıştır. Gövde parçaları içerisinde sadece 1 parçada taşçık katkısı kullanılmamıştır. Dip parçalarının içerisinde taşçık katkısı kullanılmıştır. Kulp parçalarının hepsinde taşçık katkısı kullanılmıştır. Ağız parçaları içerisinde 5 parça dışında tüm ağız parçalarında mika katkısı kullanılmıştır. Gövde parçaları içerisinde 8 parça hariç kalan tüm parçalarda mika katkısı kullanılmıştır. Ayrıca tüm dip ve kulp parçalarında mika katkısı kullanılmıştır.

## 2.2. Mal Grupları

Çanak çömlek parçalarının tümünün değerlendirilmeye alındığı analizler sonucunda hamur özelliklerinden yola çıkarak belirgin mal özellikleri olmadığı anlaşılmıştır. Bu durum mal gruplarının belirlenmesinde yüzey işlemlerindeki farklılıkları ön plana çıkarmıştır. İstatistiki veriler ışığında; Kırmızı Astarlı Mal Grubu, Krem Üzeri Boya Bezemeli Mal Grubu, Yalın Mal Grubu ve Tarazlı Mal grubu olmak üzere dört adet mal grubu tespit edilmiştir (**Grafik 4**). Bu başlıklardan oluşan mal gruplarının değerlendirmesi ayrı başlıklar altında yapılmıştır.

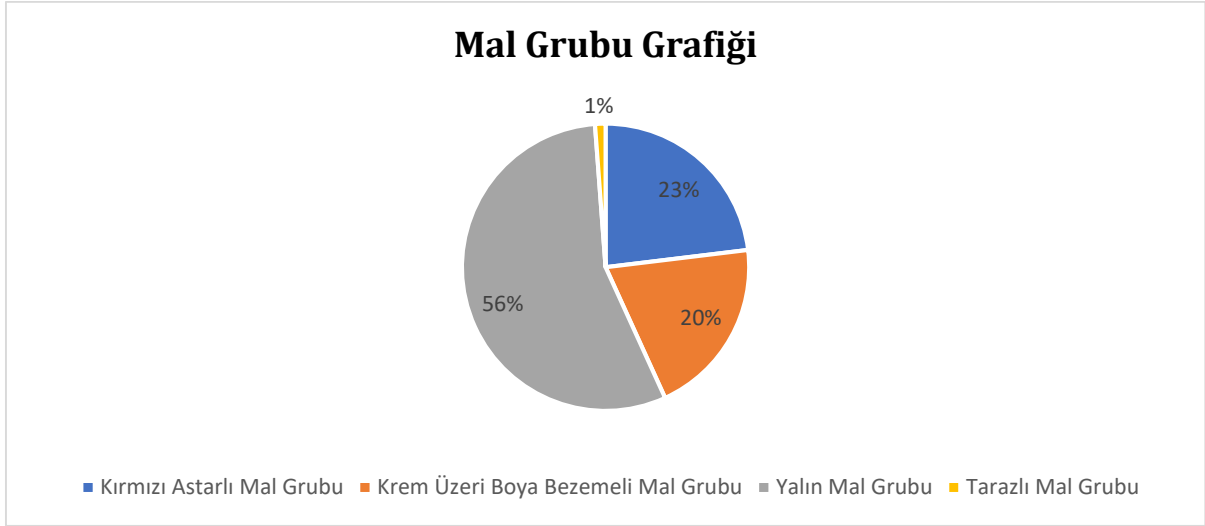

**Grafik 4:** Kaynarca Höyük çanak çömleği mal grupları

### 2.2.1. Kırmızı astarlı mal grubu

Kırmızı astarlı mal grubu 39 adet parçadan oluşmaktadır. Ağız ve gövde parçalarında görülmektedir. Toplamda 20 ağız parçası<sup>8</sup> ve 19 gövde<sup>9</sup> parçasının kırmızı astarlı olduğu tespit edilmiştir (**Resim 3**).

<sup>8</sup> Katalog No: 4-23.

<sup>9</sup> Katalog No: 74-93.



**Resim 3:** Kırmızı Astarlı Mal Grubu çanak çömleği toplu fotoğraf

Çanak çömlek parçalarının üzerleri aynı renkte ya da farklı renkte, fakat farklı bir kil hamuruyla kaplanmasına astarlama denir. Bu işlem fırça yardımıyla çanak çömleklerin üzerlerine sulu kilin sürülmesi, sıvı haldeki kilin çanak çömlek parçalarının üzerine akıtılması ve parçaların sulu kile batırılması ile yapılmaktadır (Ökse, 2012, s.56).

Tez kapsamında kırmızı astarlı mal grubuna ait parçalarda yukarıdaki paragrafta bahsedilen yöntemlerin üçünün de uygulandığı görülmektedir. Fırça yardımıyla yapılan astarlamaya örnek çanak çömlek parçaları mevcuttur<sup>10</sup>. Yine başka bir yöntem olan sıvı haldeki kilin çanak çömlek parçalarının üzerine akıtılması ve bu sıvı kilin açkı aleti yardımıyla yüzeyin geneline uygulanması ile yapılan astarlamaya örnek<sup>11</sup> olacak parçalar da görülmektedir. Son olarak parçaların sulu kile batırılması ile yapılan astarlama yönteminin Kaynar Höyük çanak çömleklerinde tespit edilen kırmızı astarlı mal grubu içerisinde daha yoğun uygulandığı anlaşılmaktadır.

Kırmızı astarlı mal grubunun renk çeşitliliğine bakıldığında yoğun olarak iki ana renk tonunun kullanıldığı görülmektedir. İlk grup 'Kırmızı'<sup>12</sup> (Vişne çürüğü) iken diğer grup 'Kırmızımsı kahverengi'<sup>13</sup> dir. 'Kırmızı'<sup>14</sup> ve 'Kırmızımsı kahverengi'<sup>15</sup> gruplarının örneklerini çanak çömlek kataloğunda görmek mümkündür.

Kırmızı astarlı mal grubunu oluşturan çanak çömleklerin dış yüzeylerinin genel olarak 'açkılı' ve 'parlak açkılı' olduğu görülmektedir. İç yüzeylerinde parlak açkısı olan parçaların dış yüzeyleri de parlak açkılı olduğu görülmüştür. İç yüzeyi açkılı olan parçaların dış yüzeylerine

<sup>10</sup> Katalog No: 5-6.

<sup>11</sup> Katalog No: 10.

<sup>12</sup> Munsell No: 10 R 4/6 – Kırmızı, 10 R 45/6 – Kırmızı.

<sup>13</sup> Munsell No: 2.5 YR 5/4 – Kırmızımsı kahverengi.

<sup>14</sup> Katalog No: 5, 6, 77, 78,79, 80.

<sup>15</sup> Katalog No: 23, 90.

bakıldığında 'açıklı' ve 'parlak açıklı' olduğu görülmüştür. İç yüzeyi 'hafif açıklı' parçaların dış yüzeylerinin de 'açıklı' olduğu görülmüştür. İç yüzeyi 'sıvazlanmış' parçaların dış yüzeyine bakıldığında ise 'hafif açıklı', 'açıklı' ve 'parlak açıklı' gruplarının hepsi görülmektedir. Kırmızı astarlı mal grubunda ne iç ne de dış yüzeyde 'kaba bırakılmış' açıklı durumu görülmemektedir.

Kırmızı ve koyu kırmızı astarlı çanak çömlek parçalarının hamurunda saman, taşçık ve mika katkısı kullanılmıştır. Saman katkısı kullanılmayan 18 adet çanak çömlek parçası<sup>16</sup> vardır. Saman katkısının kullanıldığı parçaların 2'si<sup>17</sup> hariç geri kalan parçaların tümünde hem taşçık hem de mika katkısı kullanılmıştır. Taşçık katkı maddesi kırmızı astarlı mal grubu içerisinde sadece 3<sup>18</sup> adet çanak çömlek parçasıyla temsil edilmektedir. Yalnız taşçık katkılı 1 adet<sup>19</sup> çanak çömlek parçası mevcuttur. Mika katkısı 39 adet çanak çömlek parçasından 36'sında görülmüştür (**Grafik 5**).

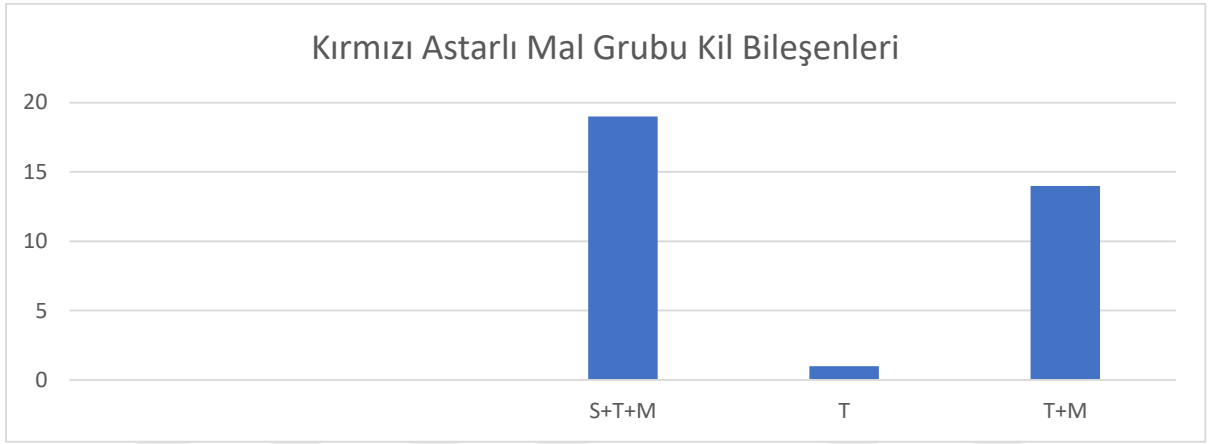

**Grafik 5:** Kırmızı Astarlı Mal Grubu kil bileşenleri

Toplamda 39 parça ile temsil edilen kırmızı astarlı mal grubunda 22 adet parçanın 'ortası özlü', 13 adet parçanın 'özsüz', 2 parçanın 'iç yüzeyi özlü', 1 parçanın 'özlü' ve 1 parçanın da 'dış yüzeyi özlü' olduğu anlaşılmaktadır. Genelde iyi ve orta derecede pişirilmişlerdir.

### 2.2.2. Krem üzeri boya bezemeli mal grubu<sup>20</sup>

Veri tabanına işlenen 169 adet çanak çömlek parçası içerisinde 135 adet bezemesiz, 34 adet ise bezemeli çanak çömlek parçası vardır. Söz konusu bezemeli çanak çömlek parçalarının 29

<sup>16</sup> Katalog No: 8, 9, 10, 11, 12, 17, 18, 19, 20, 21, 23, 74, 75, 76, 88, 89, 90, 92.

<sup>17</sup> Katalog No: 15-16.

<sup>18</sup> Katalog No: 15, 16, 76.

<sup>19</sup> Katalog No: 76.

<sup>20</sup> Bu mal grubu başlığı altında incelenen çanak çömlekler açık renk tonları üzerine boya bezemelilerdir. Krem astar üzerine işlenen 2 adet örnek haricinde tamamı krem/açık kahverengi yüzeyler üzerine boya bezemelerin işlenmesiyle oluşmuştur. Benzer mal grubu Canhasan 2B ve 2A tabakalarında 'Red

adedi gövde parçası, 4 adedi ağız parçası ve 1 adedi dip parçasından oluşmaktadır. Bu parçaların hepsinde boya bezeme kullanılmıştır (**Resim 4**).



**Resim 4:** Krem Üzeri Boya Bezemeli Mal Grubu çanak çömleği toplu fotoğraf

Bu mal grubunun oluşturan çanak çömlek parçalarının üzerinde dikey çizgiler, yatay çizgiler, dikey ve yatay çizgilerin birleştiği, çapraz iki çizginin birleştiği boya bezemeler mevcuttur. Boya bezemelerin tek şeritli, iki şeritli, üç şeritli ve dört şeritli örnekleri görülmektedir. Boya bezemelerinde genel olarak kırmızı ve kahverengi ana renkler olarak kullanılmıştır. Ancak bazı parçalarda söz konusu renklerin türevleri de görülebilmektedir.

Krem üzeri boya bezemeli mal grubunu oluşturan parçaların dış yüzeylerinin dört parça haricinde genel olarak 'açıklı' ve 'parlak açıklı' olduğu tespit edilmiştir. İç yüzeylerine bakıldığında ise genel olarak 'sıvazlanmış' olduğu anlaşılır. Hem iç yüzeyi hem de dış yüzeyi 'parlak açıklı' olan 3 adet parça vardır<sup>21</sup>. Hem iç yüzeyi hem de dış yüzeyi 'açıklı' olan 1 parça<sup>22</sup> da görülmüştür. Krem üzeri bezemeli mal grubunda ne iç yüzeyde ne de dış yüzeyde 'kaba bırakılmış' parçalara rastlanılmamıştır.

Bezemeli çanak çömlek parçalarının hepsinde astar mevcuttur. Genel olarak kendi hamur rengine astarlıdır. Kırmızı astar, kahverengi astar ve krem astar da kullanılmıştır.

Krem üzeri boya bezemeli mal grubunun katkı maddelerine bakıldığında saman, taşçık ve mikanın kullanımı görülmektedir. Saman katkısı kullanılan toplam 19 çanak çömlek

Patterned on Cream' adıyla tanımlandığından söz konusu mal grubu bu isim ile etiketlenmiştir ( French 2005:14).

<sup>21</sup> Katalog No: 7, 9, 99.

<sup>22</sup> Katalog No: 135.

parçasında taşçık ve mika katkısı da kullanılmıştır. Saman katkısının kullanıldığı 5 parça dışında geri kalan tüm parçalar 'ortası özlü' dür. 2 parçanın<sup>23</sup> ise 'özsüz' olduğu görülmüştür. Taşçık katkı maddesi tüm parçalarda kullanılmıştır. Sadece taşçık katkı maddesinin kullanıldığı 1<sup>24</sup> parça da görülmüştür. Mika katkısı 34 parçadan 33'ünde görülmüştür (**Grafik 6**).

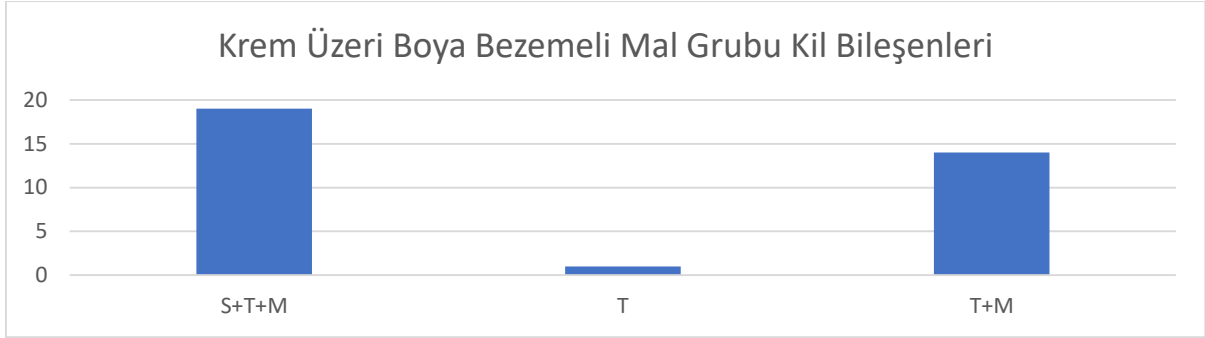

**Grafik 6:** Krem Üzeri Boya Bezemeli Mal Grubu kil bileşenleri

Bezemeli parçaların % 74'ü ortası özlü, % 19'u özsüz ve % 7'si iç yüzeyi özlüdür. Bezemeli parçaların hiçbirinde pişmeden kaynaklı alacalı bir durum söz konusu değildir. İç yüzeyinde genel olarak açık kahverengi<sup>25</sup> ve kahverengi tonları kullanılmışken dış yüzey renklerinde ise daha koyu kahverengi ve türevleri tercih edilmiştir.

Bu mal grubunun başlığından anlaşılacağı üzere boyalı parçaların bezemeleri genel olarak kırmızı, kırmızının türevi renkler ve kahverengi kullanılmıştır. Söz konusu boya bezemelerin olduğu parçalar içerisinde bütün olarak ele geçen kap olmadığından dolayı kırık parçalar üzerindeki kalan bezemelerden bahsedebiliriz. Çanak çömlek üzerindeki bu boya bezemeler genellikle geometrik şekil oluşturacak şekilde yapıldığı söylenebilir. Kare<sup>26</sup> şeklinde olabilecek parçalar, üçgenimsi<sup>27</sup> olabilecek parçalar, birbirini yatay şekilde paralel<sup>28</sup> parçalar, yana eğik şekilde paralel olan parça<sup>29</sup> ve tek şerit halinde boy bezemeli parçalar<sup>30</sup> mevcuttur. Boya bezemelerden alınan en ince<sup>31</sup> bezeme 0.6 cm, en kalın<sup>32</sup> bezemenin de 5.1 cm olduğu tespit edilmiştir.

<sup>23</sup> Katalog No: 7, 125.

<sup>24</sup> Katalog No: 99.

<sup>25</sup> Munsell No: 7.5 YR 6/4.

<sup>26</sup> Katalog No: 95, 96.

<sup>27</sup> Katalog No: 101, 102, 132.

<sup>28</sup> Katalog No: 99, 128, 129.

<sup>29</sup> Katalog No:104.

<sup>30</sup> Katalog No: 93, 100.

<sup>31</sup> Katalog No: 99.

<sup>32</sup> Katalog No: 132.

### 2.2.3. Yalın mal grubu

Kaynarca Höyük çanak çömleğinin % 56'sını oluşturan yalın mallar, kil özelliği ve pişme durumuna bağlı olarak açık kahverengi, kırmızımsı kahverengi ve portakal rengi tonlar başta olmak üzere çok çeşitli renklerde olup monokromdur (**Tablo 1**). Bu çeşitliliğe karşın koyu yüzlü mallar oldukça azdır. Volkanik Kapadokya bölgesinden çok iyi bilinen koyu yüzlü açkılı mallar (Özbudak, 2016) sadece bir örnek ile temsil edilmektedir<sup>33</sup>. Pişirme ortamına bağlı olarak bazı parçaların yüzeyinde islenme görülmektedir.

MUNSELL KODU	RENK	MUNSELL KODU	RENK
7.5 YR 5/2	Kahverengi	5 YR 6/3	Açık Kırmızımsı Kahverengi
10 YR 5/2	Grimsi Kahverengi	5 YR 4/1	Koyu Gri
10 YR 6/3	Soluk Kahverengi	5 YR 5/2	Kırmızımsı Gri
10 YR 6/4	Açık Sarımsı Kahverengi	5 YR 6/1	Gri
10 YR 7/3	Soluk Kahverengi	5 YR 6/3	Açık Kırmızımsı Kahverengi
10 YR 7/4	Çok Soluk Kahverengi	5 YR 6/4	Açık Kırmızımsı Kahverengi
2.5 Y 6/2	Açık Kahverengimsi Gri	5 YR 6/6	Kırmızımsı Sarı
2.5 Y 7/3	Soluk Sarı	5 YR 7/4	Pembe
2.5 YR 5/4	Kırmızımsı Kahverengi	7.5 YR 6/3	Açık Kahverengi
2.5 YR 5/6	Kırmızı	7.5 YR 5/2	Kahverengi
2.5 YR 5/8	Kırmızı	7.5 YR 5/3	Kahverengi
2.5 YR 6/6	Açık kırmızı	7.5 YR 5/4	Kahverengi
		7.5 YR 6/3	Açık Kahverengi
		7.5 YR 6/4	Açık Kahverengi
		7.5 YR 6/6	Kırmızımsı Kahverengi
		GLE Y 1 7/1	Açık Yeşilimsi gri

**Tablo 1:** Yalın Mal Grubu'nda kullanılan renk skalası.

Bu mal gurubu başlığı altında toplamda 94 adet çanak çömlek parçası incelenmiştir. Yalın mal grubu 35 adedi ağız parçası, 47 gövde parçası, 7 adet dip ve 4 adet kulp parçasından oluşmaktadır.

<sup>33</sup> Katalog No: 119.

Yalın mal grubu içerisindeki çanak çömlek parçalarının 5 kategoride incelenen öz durumlarının tümü görülmüştür. Toplamda 73 adet parçanın 'ortası özlü', 15 adet parçanın 'özsüz', 8 adet parçanın 'iç yüzeyi özlü', 3 adet 'dış yüzeyi özlü' ve 2 adet parçanın 'tamamı özlü', olarak pişmiştir.

Yalın mal grubunu oluşturan çanak çömlek parçalarında saman, taşçık ve mika katkıları hamur bileşeni görülmektedir. Saman katkısı 63 adet parçada görülürken, taşçık katkısı 2 parça hariç geri kalan tüm parçalarda gözlemlenmiştir. Mika ise toplamda 92 parçada kullanılmıştır. Bu istatistik verilerine bakıldığında saman ve mika katkısı yalnız kullanımı görülmemişken, 2 gövde parçasında sadece taşçık katkı maddesi görülmüştür. Aşağıdaki grafikte görüleceği üzere saman, taşçık ve mika içeren örnekler çoğunlukta iken saman katkısının kullanılmadığı fakat taşçık ve mikanın beraber kullanıldığı parçalar yoğunluklu olarak tercih edilen diğer bir kil bileşenidir (**Grafik 7**). Yalın mal grubu içerisinde değerlendirilen parçaların % 90'ı bu bileşenlerden oluşurken geriye kalan % 10'u diğer kombinasyonlardan oluşmaktadır.

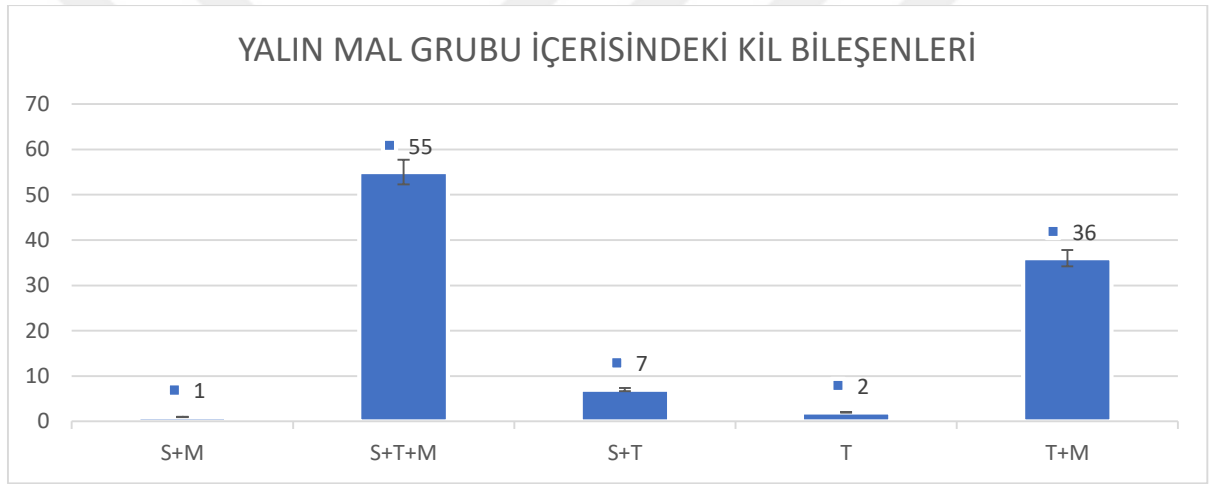

**Grafik 7:** Yalın mal grubu içerisindeki kil bileşenleri

#### 2.2.4. Tarazlı mal grubu

Bu mal grubu bir ağız ve bir gövde parçası olmak üzere toplamda 2 adet parçayla temsil edilmektedir<sup>34</sup>. Her 2 parçanın iç ve dış yüzeyi sıvazlandıktan sonra tarak benzeri bir alet ile tarazlanmıştır. Söz konusu 2 çanak çömlek parçası ortası özlü olarak pişmiştir. Bu parçaların içerisinde taşçık ve mika katkısı kullanılırken saman katkısı kil bileşeninde görülmemiştir. Ağız parçasında krem astarlı iken gövde parçası astarsızdır.

<sup>34</sup> Katalog No: 24, 156.

### 2.3. Kap Formları

Bu başlık altında toplamda 70 adet form veren çanak çömlek parçası incelenmiştir. Bunların içerisinde 58 ağız, 8 dip ve 4 kulp parçası tespit edilmiştir. Form ayrımları ağız parçaları üzerinden gerçekleştirilmiştir. İki adet ağız parçası çok küçük olduğundan değerlendirilmeye alınmamıştır. Kap formları belirlenirken gövde ve ağızın duruş açısı, cidar kalınlıkları ve ağız çapları dikkate alınmıştır. Toplamda altı form tipi belirlenmiştir. Bu formlar sırasıyla; Boyunlu çömlekler, kısa boyunlu çömlekler, dışa eğik çanaklar, içe eğik ağızlı çanaklar, kaseler ve tabaklardır.

Kap formları ile ilgili genel ve özel istatistiki veriler metin içinde verilecektir. Her bir parça için katalog oluşturulduğu için metin içerisinde kap örnekleri verilmeyecektir.

#### 2.3.1. Boyunlu çömlekler

Bu çalışma kapsamında boyunlu çömlekler adıyla tanımlanan örnekler, küresel gövdeli kapalı formlar olup boyun kısımları kap şekillendirilirken sonradan eklendikleri anlaşılmaktadır. Boyunlu çömlek formu İlk Kalkolitik Dönem’de Anadolu yarımadasının genelinde görülen formlardan biridir (Özbudak, 2016, s. 54). Bu kap formu 21<sup>35</sup> örnek ile temsil edilmektedir. Ağız formları içerisinde % 36 ile en kalabalık form grubunu oluşturmaktadır (**Grafik 8**)

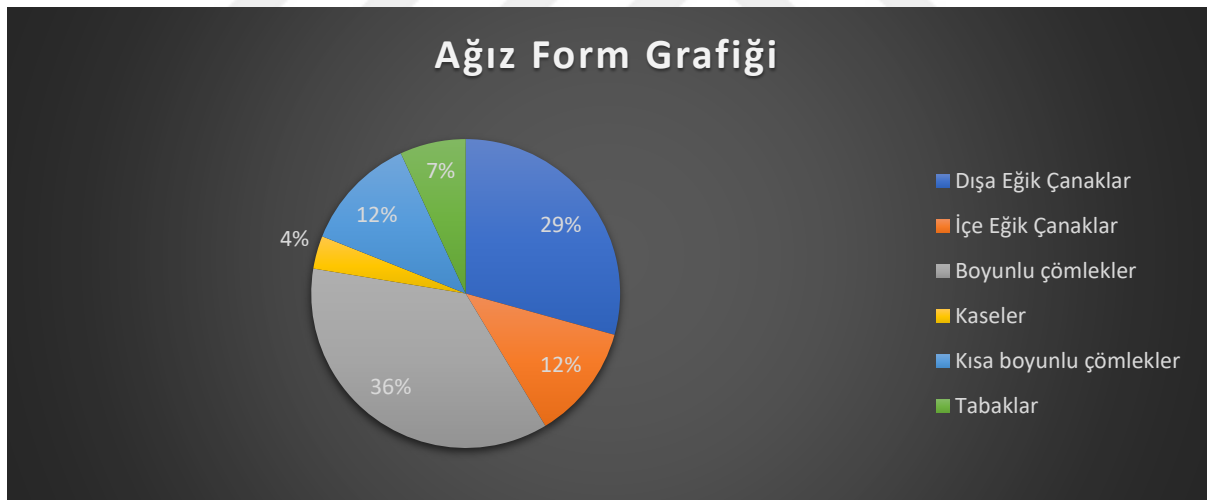

**Grafik 8:** Ağız Form Grafiği

Tez kapsamında çalışılan boyunlu çömlek parçalarının çapları 11-34 cm aralığında değişmektedir. Söz konusu parçaların en ince cidar 0.7 cm iken en kalın cidar ise 1.6 cm’dir. Boyunlu çömleklerin dış yüzeyinde yapılan açık işlemlerinde genel olarak parçalar hafif açkılı ve açkılı bırakılmış ancak parlak açkılı, sıvazlanmış ve kaba bırakılmış örnekleri de mevcuttur.

<sup>35</sup> Katalog No: 1, 2, 4, 8, 11, 12, 13, 16, 18, 24, 26, 33, 34, 36, 37, 40, 41, 42, 47, 51, 55.

İç yüzey işlemlerinde yoğun olarak parçaların sıvazlanmış ve hafif açkılı olduğu gözlemlenmiştir.

Boyunlu çömlek kap formundaki parçalar Yalın Mal Grubu, Kırmızı Astarlı Mal Grubu ve Krem Üzeri Boya Bezemeli Mal grubu olmak üzere tüm mal gruplarında temsil edilmektedir. Söz konusu parçaların % 67'sini Yalın, % 28'ini Kırmızı Astarlı ve % 5'ini ise Krem Üzeri Boya Bezemeli mal grubu oluşturmaktadır (**Grafik 9**).

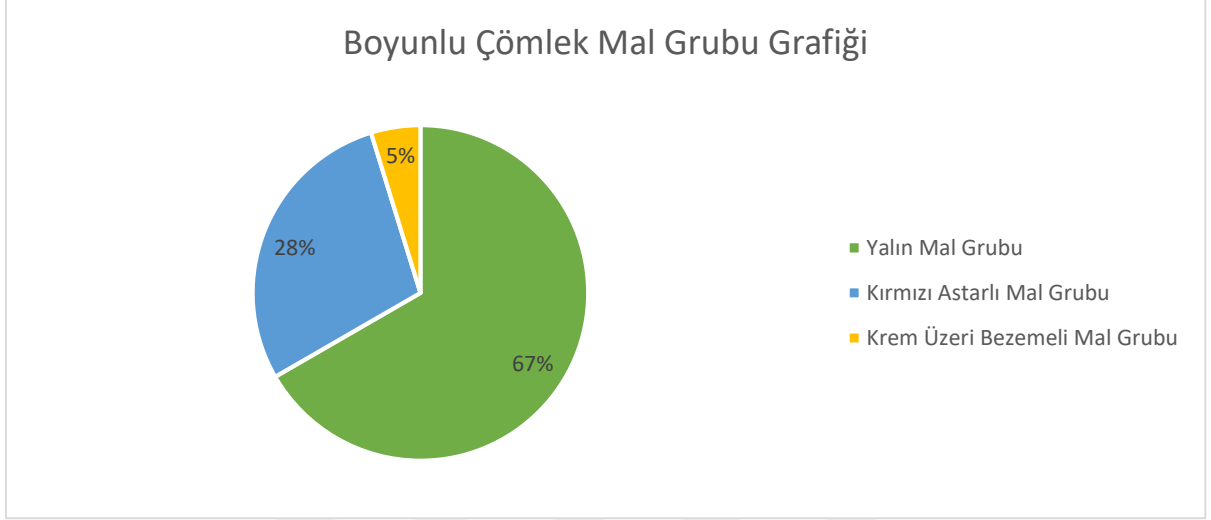

**Grafik 9:** Boyunlu çömleklerin mal grubu grafiği

Bu kap formu içerisinde değerlendirilen parçaların yoğun olarak kendinden astarlı ve kırmızı astarlı olduğu ancak açık kahverengi astar, krem astar ve astarsız örneklerin de olduğu anlaşılmıştır. Boyunlu çömlek parçalarının iç ve dış yüzey renklerine bakıldığında büyük çoğunluğunda açık kahverenginin kullanıldığı görülmektedir. Boyunlu çömlek tipi parçaları içerisinde sadece 1 adet boya bezemeli parça vardır<sup>36</sup>.

### 2.3.2. Kısa boyunlu çömlekler

Bu çalışma kapsamında kısa boyunlu çömlekler adıyla tanımlanan örnekler küresel gövdeli kapalı formlar olup boyun kısımları kap şekillendirilirken sonradan eklendikleri anlaşılmaktadır. Bu formun boyunlu çömleklerden farklı bir form olarak değerlendirilmesinin sebebi boyun kısımlarının daha kısa olmasıdır. Bu kap formu 7 örnek ile temsil edilmektedir<sup>37</sup>. Kısa boyunlu form parçaları ağız formları içerisinde % 12'lik bir orana sahiptir. (**Grafik 8**)

Tez kapsamında çalışılan kısa boyunlu çömlek parçalarının çapları 10-19.8 cm aralığında değişmektedir. Söz konusu parçalarda en ince cidar 0.6 cm iken en kalın cidar ise 1.1 cm'dir.

<sup>36</sup> Katalog No: 12.

<sup>37</sup> Katalog No: 3, 7, 10, 17, 19, 22, 23.

Kısa boyunlu çömleklerin dış yüzeyinde yapılan açık işlemlerinde genel olarak parçalar tam açkılı ve parlak açkılı yapılmıştır. İç yüzey işlemlerinde yoğun olarak parçaların yine dış yüzeyde olduğu gibi tam açkılı ve parlak açkılı olduğu görülmüştür.

Kısa boyunlu çömlek kap formundaki örnekler üç mal grubundan parçalar temsil etmektedir. Söz konusu parçaların 4 adedi Kırmızı Astarlı Mal, 2 adedi Krem Üzeri Boya Bezemeli Mal ve 1 adedi ise Yalın Mal grubuna girmektedir. Bu kap formu içerisindeki parçaların 6 parça kırmızı astarlı iken bir parça kahverengi astarlıdır. Genel olarak iç ve dış yüzeyde kırmızı ve kahverengi renkler kullanılırken bu renklerin türevleri de görülmektedir. Bu kap formu içerisinde 2 adet parça boya bezemelidir<sup>38</sup> (**Grafik 10**).

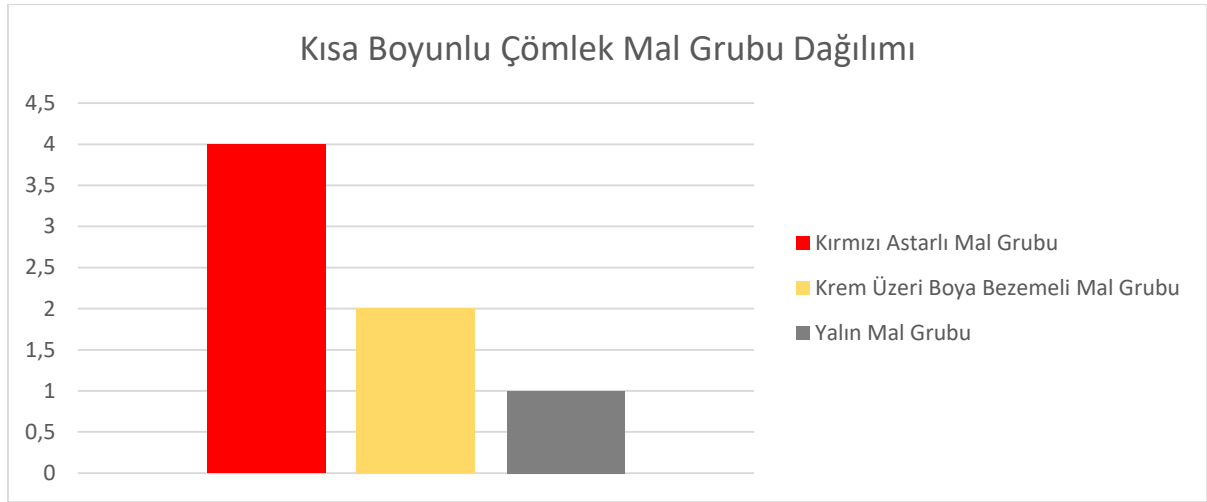

**Grafik 10:** Kısa Boyunlu Çömleklerin mal grubu dağılımı

### 2.3.3. Dışa eğik çanaklar

Ağız çapı yüksekliğinin iki katından fazla olan geniş kaplar çanak olarak nitelendirilmiştir (Ökse, 2012, s. 88). Bu kap formu 17<sup>39</sup> örnek ile temsil edilmektedir. Dışa eğik çanak parçaları ağız formları içerisinde % 29 oranla en çok kullanılan ikinci form tipidir (**Grafik 8**).

Bu tez kapsamında çalışılan dışa eğik çanak parçalarının çapları 9-45 cm aralığında değişmektedir. Söz konusu parçaların en ince cidar 0.4 cm iken en kalın oranı ise 1.4 cm'dir. Bu form tipini oluşturan parçaların dış yüzeyinde yapılan yüzey işlemlerinin % 41'lik kısmının sıvazlı, % 23'ünün açkılı, % 18'inin hafif açkılı ve % 18'nin parlak açkılı olduğu görülmüştür. İç yüzey işlemlerinde 2 adet parlak açkılı parça dışında geri kalan parçaların % 50'sinin sıvazlandığı ve % 50'lik kısmının ise açkılı olduğu gözlemlenmiştir.

Dışa eğik çanak kap formundaki parçalar 2 parça kırmızı astarlı mal grubunu temsil ederken geriye kalan 15 parça yalın mal grubundadır. Söz konusu kap formunun astarlanma işlemine

<sup>38</sup> Katalog No: 7, 19.

<sup>39</sup> Katalog No: 5, 6, 25, 27, 28, 29, 30, 32, 35, 38, 39, 43, 44, 45, 46, 49, 54.

bakıldığında parçaların büyük çoğunluğu kendinden astarlı olarak tanımlanmışken 2 parçada kırmızı astar ve 2 parçada da astar görülmemiştir. Dışa eğik çanak kap formunun hem iç hem de dış yüzey rengine bakıldığında 4 örnekte kırmızı renk ve türevleri görülürken geriye kalan tüm parçalarda açık kahverengi kullanılmıştır. Bu kap tipinde bazı parçalar üzerinde pişmeden kaynaklı renk farklılıkları da görülmüştür. Bu form içerisinde hiç bezemeli parça ele geçmemiştir (**Grafik 11**).

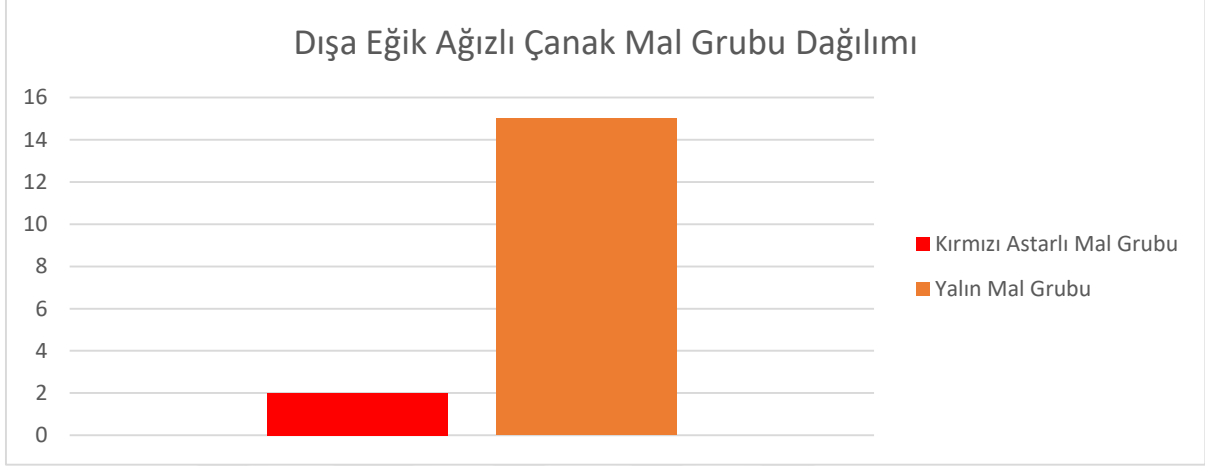

**Grafik 11:** Dışa eğik Ağzılı Çanakların mal grubu dağılımı

#### 2.3.4. İçe Eğik Ağzılı Çanaklar

Düz koni biçiminde içe eğik şekilde duruşa sahip , ağız çapı gövde çapından daha dar olan parçalardır. Bu başlık altında değerlendirilen parçalar sadece ağız profilleri verdikleri için gövde yapıları konusunda net bir tanımlama yapılamamaktadır. Fakat duruş yapılarından ve cidar kalınlıklarından yola çıkarak bu grup içerisindeki kaplar çanak olarak değerlendirilmeye alınmıştır. Bu kap formu 7<sup>40</sup> örnek ile temsil edilmektedir. İçe eğik ağzılı çanak parçaları ağız formları içerisinde % 12 oranla küçük boyumlu çömlükler ile birlikte en çok kullanılan üçüncü form tipidir (**Grafik 8**).

Bu çalışma kapsamında içe eğik ağzılı çanak parçalarının çapları 13-22 cm aralığında değişmektedir. Söz konusu parçaların en ince cidar 0.5 cm iken en kalın cidar ise 1.3 cm'dir. Bu form tipini oluşturan parçaların dış yüzeyinde yapılan açkı işlemlerinde beş parçanın hafif açkılı olduğu görülmüştür. Bir parça açkılı ve 3 parça parlak açkılıdır. İç yüzey işlemlerinde bir adet parlak açkılı, bir parça açkılı ve bir parça hafif açkılı olduğu gözlemlenmiş ancak geri kalan 6 parçanın sıvazlanmış olduğu görülmektedir.

İçe eğik ağzılı çanak kap formunda parçaların 3 parçanın Kırmızı Astarlı Mal grubunda, 3 parçanın Yalın Mal Grubu'nda, 2 parçanın Tarazlı Mal Grubunda ve 1 parçanın Krem Üzeri Boya Bezemeli Mal Grubu'nda olduğu görülmüştür (**Grafik 12**). Söz konusu kap formunun

<sup>40</sup> Katalog No: 9, 14, 20, 21, 31, 56, 57

astarlanma işlemine bakıldığında parçaların büyük çoğunluğu kırmızı astarlı olduğu görülürken 3 parçanın kendinden astarlı bir parçada ise astar kullanılmadığı görülmektedir. İçe eğik ağızlı çanak kap formunun dış yüzey rengine bakıldığında bir parça haricinde tüm parçaların açık kahverengi<sup>41</sup> olduğu görülmektedir. İç yüzey rengine bakıldığında 3 örnekte kırmızı renk ve türevleri görülürken geriye kalan tüm parçalarda açık kahverengi<sup>42</sup> kullanılmıştır. Bu kap tipinde bir parçanın üzerinde pişmeden kaynaklı renk farklılıkları göze çarpmaktadır. Bu form içerisinde bir adet bezemeli<sup>43</sup> parça ele geçmiştir.

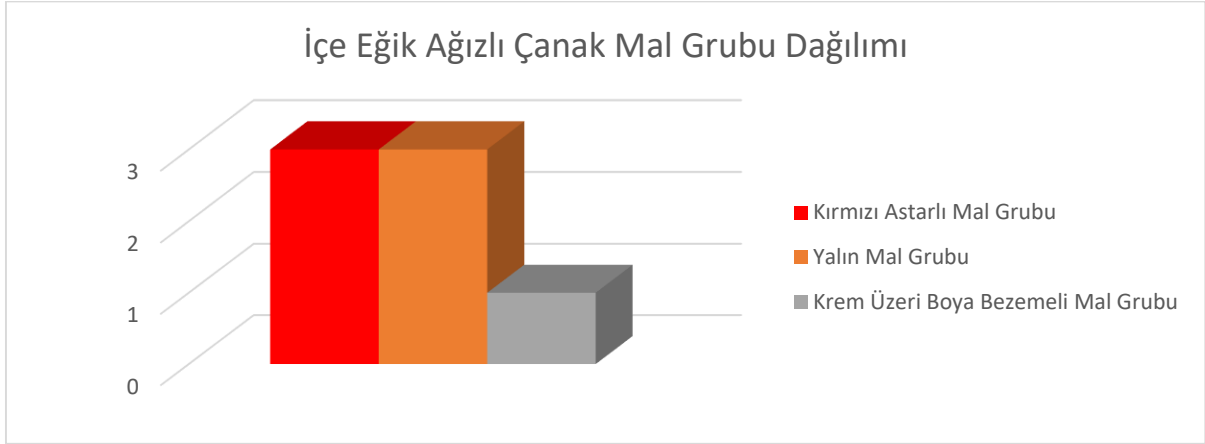

**Grafik 12:** İçe Eğik Ağızlı Çanakların mal grubu dağılımı

### 2.3.5. Kaseler

Literatürde farklı tanımlamalar olsa da en genel tanımıyla çapı yüksekliğinin iki katından az olan çukur kaplara kase denilmektedir (Ökse, 2012, s. 88). Sıvı yiyecek ve içeceklerin konulduğu açık kaplardır. Bu kap formu 2<sup>44</sup> örnek ile temsil edilmektedir. Kaseler ağız formları içerisinde % 4 oranla en az kullanılan form tipidir (**Grafik 8**).

Bu tez kapsamında kase parçalarının çapları 18-22 cm aralığında değişmektedir. Söz konusu parçaların en ince cidar 0.6 cm iken en kalın cidar ise 1.1 cm'dir. Bu form tipini oluşturan 2 parçanın dış yüzeyine yapılan açkı işlemlerinde 1 parçanın hafif açkılı diğerinin ise parlak açkılı olduğu görülmektedir. Her 2 parçanın da iç yüzeyi sıvazlanmış bir biçimde bırakılmıştır. Bu form tipinin bir parçası kırmızı astarlı mal grubu bir diğeri ise yalın mal grubundadır. Parçaların astar durumuna bakıldığında bir parçada astar kullanılmamışken diğer parça kırmızı astarlıdır. Kırmızı astarlı parçanın munsell kataloğuna bakıldığında pembe renkte olduğu, yalın mal grubundaki parçanın ise açık kahverenginde olduğu görülmüştür. Söz konusu 2 parçada da bezeme görülmemiştir.

<sup>41</sup> Munsell Katalog No: 7.5 YR 6/4

<sup>42</sup> Munsell Katalog No: 7.5 YR 6/4

<sup>43</sup> Katalog No: 9.

<sup>44</sup> Katalog No: 15, 48.

### 2.3.6. Tabaklar

Derinliđi az, yayvan ve genellikle yiyecek koymaya yarayan kaplardır. Kapların derinliđine, yüksekliđine ve apına bađlı olarak farklı isimlerle de tanımlanabilir ( kse, 2012,s. 89). Bu kap formu 4<sup>45</sup> rnek ile temsil edilmektedir. Tabaklar ađız formları ierisinde % 7 oranla en az kullanılan form tiplerindedir. (**Grafik 8**).

Bu alıřma kapsamında ie tabak paralarının apları 20-30 cm aralıđında deđiřmektedir. Sz konusu paraların en ince cidar 0.7 cm iken en kalın cidar ise 1.4 cm'dir. Bu form tipini oluřturan paraların dıř yzeyindeki akı durumuna bakıldıđında 2 paranın hafif akılı, bir paranın tam akılı ve bir paranın. da sıvazlanmış olarak bırakıldıđı grlmektedir. Tabak formundaki tm paraların i yzeyleri sıvazlanmış Őekilde akılıdır.

Tabak form tipindeki tm paralar yalın mal grubundadır. Sz konusu paraların hibirinde astar kullanılmamıřtır. Bir paranın dıř yzeyinde aık kahverengi, i yzeyinde ise aık kırmızımsı kahverengi kullanılmıř ancak geri kalan paraların hem i hem de dıř yzeyi aık kırmızımsı kahverengidir. Bir ađız parasında piřmeden kaynaklı islenme grlmektedir.

Bu blmde Kaynarca Hyk yerleřiminden ele geen anak mlek paralarının tm zellikleri veri tabanından yola ıkarak detaylı bir Őekilde yazılmıřtır. Bu anak mleklerin hamur zellikleri, mal grupları belirlenmiř ve kap formları detaylıca anlatılmıřtır. Kaynarca Hyk anak mleđinin kazısı yapılmıř evre yerleřimlerle karřılařtırılması iin zemin oluřturulmuřtur. Volkanik Kapadokya ve evre blgeden bazı yerleřim yerleri seilmiřtir. nc blmde seilmiř yerleřimlerin tanıtımı yapılacaktır.

---

<sup>45</sup> Katalog No: 50, 52, 53, 57.

### 3. BÖLÜM

#### VOLKANİK KAPADOKYA VE KOMŞU BÖLGELERDE

#### İLK KALKOLİTİK DÖNEM VE ORTA KALKOLİTİK DÖNEM YERLEŞİMLERİ

Bu bölümde Kaynarca Höyük yerleşiminden toplanan çanak çömlek malzemelerine benzerlik gösteren Volkanik Kapadokya bölgesi ve Konya Ovasında yerleşimlerin tanıtımları yapılacaktır. Buradan yola çıkarak çevredeki ve komşu bölgelerdeki yerleşimlerin çanak çömlekleri üzerinde durulacaktır. Bu başlık altında değerlendirilen bazı yerleşimler haritada verilmiştir (**Harita 1**). Bu başlık altında yer alan yerleşimlerin seçilmesinde literatür çalışması esnasında Kaynarca Höyük çanak çömleği ile benzerlik gösteren yerleşimler esas alınmıştır. Bazı yerleşimler mal grubu bazısı da form tipleri ile benzerlik göstermiştir<sup>46</sup>. Karşılaştırma bölümünde zaten bu durum detaylıca anlatılmıştır. Bu bölümde Köşk Höyük, Tepecik – Çiftlik, Gelveri – Yüksek Kilise, Musular ve Canhasan I yerleşimleri anlatılacaktır.

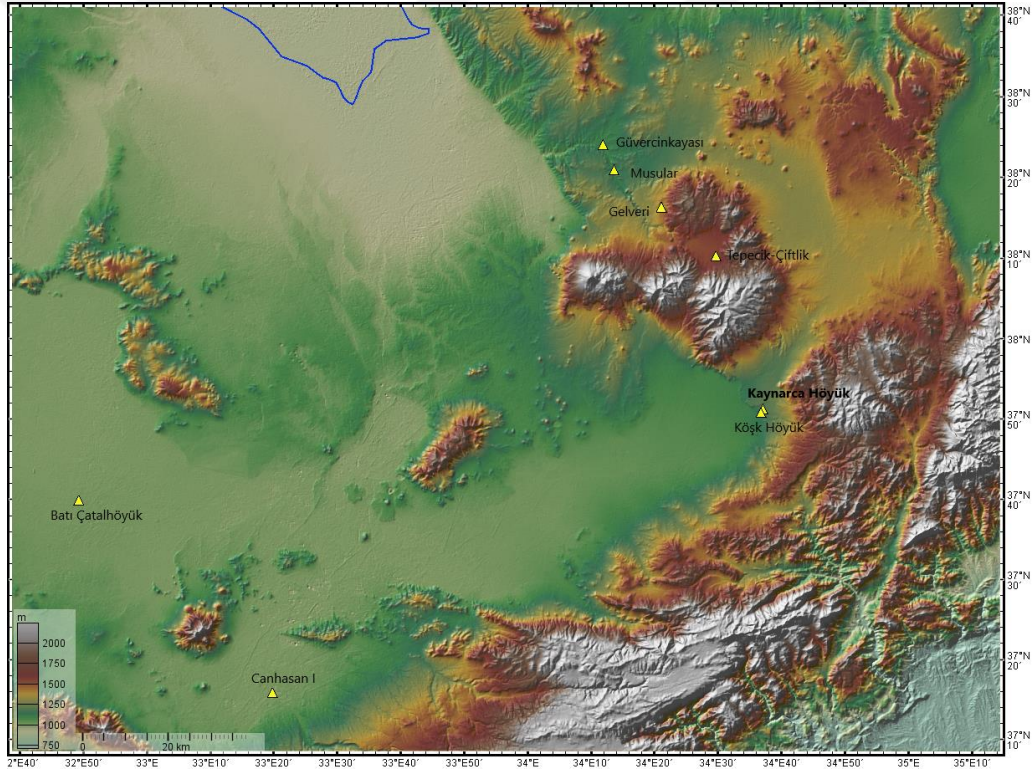

**Harita 1<sup>47</sup>:** Kaynarca Höyük ve çevresindeki yerleşimler

<sup>46</sup> Volkanik Kapadokya bölgesinde ve çevre bölgelerde yer alan kazısı yapılmış yerleşimler mevcuttur. Ancak yapılan literatür çalışmalarında benzerlikten uzak olduğu için bu bölgelerdeki Batı Çatalhöyük, Güvercinkayası gibi yerleşimler bu kapsama alınmamıştır.

<sup>47</sup> GeoMapApp programı ile hazırlanmıştır.

### 3.1. Köşk Höyük

Orta Anadolu coğrafyasında bulunan Köşk Höyük Niğde il merkezine 17 km uzaklıkta konumlanmaktadır. Bor ovası içerisinde lokasyon göstermiş bu yerleşim, kireçtaşından oluşan ana kaya üzerine kurulmuştur. Yerleşime ait kalıntılar Neolitik ve Kalkolitik döneme ait bilgiler sunmakla birlikte daha geç dönemlere (Roma) ait konut kalıntılarının varlığına da rastlanılmıştır (Öztan, 2002, s. 55-69).

Köşk Höyük'te yapılan arkeolojik araştırmalar sonucunda toplam 4 yapı katının varlığı anlaşılmıştır. Bu yapı katları arasında kültürel bir süreklilik olduğu anlaşılmakla birlikte 1. yapı katının yangın sebebiyle son bulunduğu saptanmıştır. Bu yapı katına ait fırın ve çevresindeki bulgular Anadolu madenciliği hakkında önemli bulgular sağlamaktadır. 1.yapı katı C<sup>14</sup> ve dendrokronoloji sonuçlarına göre yaklaşık MÖ 4883 yıllarına tarihlendirilmektedir. Bu açıdan bu yapı katının İlk Kalkolitik Dönem'e ait olduğu söylenebilir (Kuniholm, 1998, s. 49-63).

Köşk Höyük üretim malzemelerinin büyük bir oranını çanak-çömlekler oluşturmaktadır. Saklamak, pişirmek, yemek ve içmek için üretilen bu seramiklerin dışında dini işlevli olabilecek kap örneklerine de rastlanılmıştır. El ile şekillendirilmiş bu kaplar, kırmızı, devetüyü, gri ve siyah renk tonlarında astarlı ve genellikle perdahlı olarak karşımıza çıkmaktadır. Çanak, çömlekler, fincanlar, vazolar, küpler, meyvelikler, kapaklar, mama kapları ve değişik formda görülen çeşitli kap çeşitleri, kabartma, çizgi veya boyanarak şekillendirilmiştir. Yerleşim genelinde sevilerek kullanılan kabartmalı bezekli kaplar özellikle 2. ve 3. yapı katlarında yoğun bir şekilde görülmektedir. Kabartma olarak çevre coğrafyasında yer alan sevdikleri veya kutsal kabul ettikleri çoğu canlıyı konu edinmişlerdir (Silistreli, 1989, s. 361-372).

### 3.2. Tepecik-Çiftlik

Tepecik-Çiftlik Höyüğü Kapadokya Bölgesinde yer alan Niğde il sınırı içerisinde konumlanmış Çiftlik ilçesinde yer almaktadır. Yerleşimi önemli kılan özelliklerden biri Orta Anadolu coğrafyasında bulunan önemli obsidiyen kaynaklarına yakın bir lokasyona sahip olmasıdır. Yerleşimin keşfi ilk kez 1966 yılı içerisinde Ian Todd tarafından gerçekleşmiştir. Günümüzde höyükteki çalışmalar İstanbul Üniversitesi Tarihöncesi Arkeolojisi Anabilim Dalı öğretim üyelerinden Prof. Dr. Erhan Bıçakçı tarafından sürdürülmektedir (Bıçakçı, *vd.*, 2009, s. 205-218).

Höyük yaklaşık olarak 33.300 m<sup>2</sup>'lik bir alana yayılmaktadır. Ancak yüzey araştırmaları doğrultusunda yapılan araştırmalar sonucunda 6 hektara yayılan bir yerleşim olduğu anlaşılmaktadır. Bu geniş yerleşim alanı içerisinde yürütülen araştırmalar sonucunda 3 kültür katmanına tarihlenen 14 tabaka saptanmıştır. Bunlar; Geç Roma-Erken Bizans, İlk Kalkolitik ve Neolitik Dönemdir. Höyük için Neolitik döneme tarihlenen bulgular, Çanak - Çömlekli ve Çanak - Çömleksiz Neolitik dönem olarak iki alt grupta incelenmektedir. Roma dönemi tarihli arkeolojik bulgular yerleşim özelinde birkaç mezar ile temsil edilmektedir. Bunlar dışında

ifade edilebilecek bu döneme ait ne yazık ki herhangi bir bulgu tespit edilememiştir (Bıçakçı, 2007, s. 135-470).

Çanak - Çömlekli Neolitik döneme ait yapılar genel bakımdan birbirleriyle benzerlik göstermektedirler. Bu evreye ait höyük genelinde 7 tabaka tespit edilmiştir. 3 ile 9 arasında numaralandırılan söz konusu tabakalara ait mimari dörtgen planlı, taş subasman duvarlar üzerine kerpiç örülerek mimari oluşturulmuştur. Bu döneme ait yapılardan ele geçen çanak-çömlekler Köşkhöyük `ten de tanınan çoğunlukla kırmızı astarlı, insan, hayvan veya bitki bezemeli kabartmalar ile süslenmiş örnekler karşımıza çıkar. Aynı zamanda Çanak - Çömlekli Neolitik döneme tarihlenen erken örneklerin bazıları Kapadokya Bölgesi`nde araştırılmış en erken kap örnekleri olma özelliği bakımından dikkat çekicidir (Çakan, 2019, s. 652).

Yerleşmenin İlk Kalkolitik Dönem (II. Tabaka) çanak çömleğinin ana mal grupları Koyu Yüzeyle Açıklı Mallar, Kırmızı Astarlı Mallar ve Yalın Mallar`dır. Bununla beraber az sayıda Tarazlı örnek de tespit edilmiştir. Koyu Yüzeyle Açıklı Mallar`ın üzerinde çizi-kazı ve nokta bezemeler görülürken, Kırmızı Astarlı Mallar üzerinde Kapadokya Bölgesi`ne özgü kabartma insan ve hayvan figürleriyle bezenmiş örnekler görmek mümkündür. Kap formları içerisinde boyunlu çömlekler, omurgalı ve S profilli kaseler, konik gövdeli yayvan geniş ağızlı kaplar ve kaideli tabaklar ön plan çıkmaktadır (Özbudak, 2016).

### **3.3. Gelveri- Yüksek Kilise**

Gelveri-Yüksekkilise yamaç yerleşmesi, Aksaray ilinin yaklaşık 45 kilometre güneydoğusunda, antik adı Karbala olan, günümüzdeki Güzelyurt İlçesi`nin 1.5 km kadar güneybatısında bulunmaktadır (Esin, 1998, s.110). Yerleşme, Selindiz Deresi`nin suladığı derin vadinin sağ kıyısında, yatağa kuzey-güney ekseninde bir burun şeklinde uzanan sarp ve kayalık tepenin yamaçları üzerinde yayılmıştır. Gelveri yerleşiminin denizden yüksekliği 1430 m. ile 1380 m. arasında değişmektedir (Esin, 1993, s. 47).

Yerleşme ilk olarak 1951 yılında Burhan Tezcan`ın Aksaray ilinde yaptığı araştırmalar sırasında tespit edilmiştir. Yerleşmedeki ilk kısa süreli sondaj çalışmaları, 1990 ve 1991 yıllarında Prof. Dr. Ufuk Esin tarafından gerçekleştirilmiştir. Gelveri - Yüksek Kilise yerleşiminde en son çalışmalar Prof. Dr. Sevil Gülçür başkanlığındaki bir ekip tarafından 2007 yılında 3 hafta süren bir sondaj çalışması gerçekleştirilmiştir.

Yerleşimin doğudan batıya doğru yükselen bir yamacın üzerine kurulu olduğu Gelveri-Yüksekkilise, doğal kayalık yapısına bağlı olarak, yapılan kazı çalışmalarıyla anakayaya farklı derinliklerde ulaşılmıştır. *“Derinlikleri 0.5 m`den 2.14 m`yi bulan açmalarda saptanan ortak özellik, ana kaya ya da ana toprak üzerinden başlayan mimari öğelerin kalın yamaç akıntısı altından gelmesi ve başka bir evreyi yansıtabilecek ikinci bir mimari düzlemin saptanamamasıdır”* (Özbudak, 2012, s. 40-41).

Gelveri de yapılan sondaj çalışmaları sonrasında yerleşimin şimdilik tek evreli olduğu ortaya konmuştur. Buna karşılık yapılan çalışma, yamacın başka bir kesiminde öncül ya da ardıl evreleri yansıtan kalıntıların varlığını kanıtlama konusunda arkeolojik materyal yetersiz kalmıştır. “Yerleşimin boyutları, yatay tabakalanma olasılığının da, göz ardı edilmemesi gerektiğini düşündürmektedir” (Özbudak 2012, s. 41).

Gelveri çanak çömleğin tamamı astarsız ve boya bezemesizdir. Hamurların tamamı özlüdür ve içerikleri arasında keskin farklılıklar gözlemlenmemektedir. Bu durum, Gelveri çanak çömleğinin mal grubu çeşitlenmesini sınırlandırmıştır. Makroskopik yöntemlerle ayırımı gerçekleştirilen Gelveri çanak çömleğinin tamamı el yapımıdır. Tamamı monokrom olan malzemenin yüzey işlemlerindeki farklılıklara karşılık biçim çeşitlenmesi çağdaş diğer yerleşmelerle kıyaslandığında çok kısıtlıdır. Gelveri çanak çömleğine ve dolayısıyla Gelveri Kültürü’ne ait tekrar eden bazı karakteristik öğeler saptanmıştır.

Malzeme üzerinde yapılan istatistiksel çalışmalar, Gelveri çanak çömleğinin kendi içinde hamur hazırlama ve fırınlama gibi imalat teknolojileri açısından çok fazla çeşitlilik barındırmadığını ve bu anlamda belli başlı hamur grupları çerçevesinde, kendi içinde bir standartta sahip olduğunu göstermiştir. Bitki katkının yoğunlukla kullanıldığı ‘Baskın Bitkiseliler’ ve mineral katkının yoğunlukla görüldüğü ‘Baskın Mineralliler’, iki ana hamur grubunu oluşturmaktadır<sup>48</sup> (Özbudak, 2010, s. 45).



**Tablo 2:** Gelveri yerleşimin çanak çömlek mal grubu tablosu (Özbudak 2012, s. 47)

Gelveri yerleşimine özel olan karakteristik özellikler gösteren çanak çömlek parçaları mevcuttur. Bunlar: Gelveri tarzı oluk bezekler, dış yüzeyi tarazlı örnekler, kovamsılar, dışa dönük ağızlı, boyunlu çömlekler, hafif omurgalı kaseler, S profilli kaseler ve nadir kulp kullanımı gibi karakteristik özellikler göstermektedir.

<sup>48</sup> Bkz. Tablo 2.

### 3.4. Musular

Musular Aksaray ili, Aksaray ilçesi, Kızılkaya Köyü'nün 1 km güneyinde, Musular mevkiinde yer alan düz bir yerleşmedir. Aşıklı Höyük'ün 300 - 400 m batısında yer almaktadır. Musular, Aşıklı Höyük'teki kazılar sırasında 1993 yılında saptanmıştır. Sevil Gülçur tarafından yerleşmede 1994 ve 1995 yıllarında yüzey araştırması yapılmıştır. Kazı çalışmaları ise 1996 - 2004 yıllarında Aksaray Müzesi Müdürlüğü'nce, Mihriban Özbaşaran'ın bilimsel danışmanlığında başlamıştır (Özbaşaran ve Endoğru, 1999, s. 631-636).

Kazılarda iki ana yerleşim evresi tespit edilmiştir. İlk yerleşim ana kaya üzerinde beş tabakalı olarak tespit edilen çanak çömleksiz Neolitik Dönem yerleşmesidir. Çanak çömleksiz Neolitik yerleşmesi iki evreli olarak karşımıza çıkmaktadır. Üstteki taş temelli yapılar evresi, alttaki ise kırmızı tabanlı yapı evresi olarak karşımıza çıkmaktadır. çanak çömleksiz Neolitik yerleşimin üst evresi ise çanak çömlekli dönem yerleşmesidir (Özbaşaran ve Endoğru, 1999, s. 631-636).

Çanak çömlekli Neolitik yerleşim evresinden ele geçen çanak çömlek buluntuları bu yerleşimin Kalkolitik Dönem başlarına tarihlenmesini sağlamıştır. Çanak çömleksiz Neolitik evre, ana kaya üzerindeki çöplük olarak kullanıldığı düşünülen sığ bir çukurla temsil edilmektedir. Çukurdan çok iri sığ kemikler çıkarılmıştır. Bu alanın kullanımı daha sona bırakılmıştır. Kalın bir toprak tabakası ile doldurulmuştur. Bu doldurulmuş alanın üzerine taş temelli, kerpiç planlı bir yapı inşa edilmiştir. Yapının ne için kullanıldığı tam olarak anlaşılamamıştır. Bu tabakanın üzerinde görkemli bir işçilikle yapılmış, muhtemelen üstü kapalı taş bir kanal, iki mekânla, taş temelli bir yapı ve kırmızı renkli kireç tabanlı yapı kalıntıları açığa çıkarılmıştır. Bu tabakanın da üstünde Neolitik sonu, Kalkolitik başı olarak tarihlendirilmiştir (Özbaşaran ve Endoğru, 1999, s. 631-636).

Neolitiğin erken evresine tarihlenen, çanak çömlek buluntularının bölgede henüz örneklerine rastlanılmamıştır. El yapımı, kaba görümlü ve organik katkılı bu çanak çömlek grubu dört mal grubuna ayrılmıştır. Birinci grup; kırmızı astarlı, açık bej rengi hamurlu, ikinci grup; kırmızı astarlı, parlak açkılı, kırmızı renkli hamurlu, üçüncü grup; gri, kahverengi ve siyah renkli hamurlu, dördüncü grup; bej, pembemsi bej renkli hamurlu mallardır (Özbaşaran, *vd.*, 2005, s. 241-246).

### 3.5. Canhasan I

Canhasan yerleşimi, Karaman'ın 14 km kuzeydoğusunda, yaklaşık olarak Konya'nın 100 kilometre. güneydoğusunda yer alır. Höyüğün boyutları yaklaşık 390 x 300 m'dir. Yerleşmenin en yüksek noktası 1016 metredir. D. French başkanlığında İngiliz Arkeoloji Enstitüsü tarafından 1961-1967 yılları arasında kazılmıştır (French, 1962, s. 36).

Yapılan kazı çalışmaları sonucunda Can Hasan I yerleşiminin sekiz tabakalı olduğu anlaşılmıştır. Buna göre;

1. tabaka Son Kalkolitik; iki evreli,

2. tabaka iki evreli olup 2A evresi Orta Kalkolitik; 2B evresi ise İlk Kalkolitik Dönemden Orta Kalkolitik Döneme geçiş tarihleridir.

3. tabaka; Kalkolitik Çağ'ın en eski tabakasını (İlk Kalkolitik) oluşturur;

4-7. tabakalar ise Son Neolitik dönem tabakalarıdır.

Son Kalkolitik Çağ'ın olduğu tabaka çok sayıda Demir Çağı çukuruyla tahrip olduğu ve Demir Çağı'ndan Roma ve Bizans Dönemi'ne kadar çeşitli malzeme içerdiği bildirilmektedir. (French 1963, s. 36-37; 1965, s. 27; 1967, s. 145; 148)

Canhasan I'nin 2B tabakasından alınan C14 sonuçları MÖ 5715-5635'e işaret etmektedir (Thissen, 2002, s. 326). Karşılaştırmalı tarihleme verilerine göre en yakın benzerlikler Batı Çatalhöyük yerleşmesiyle kurulabilmektedir. Geleneksel kronolojiye göre İlk Kalkolitik Dönem'e tarihlenmektedir. Daha sonra gelen 2A tabakasına ait C14 analiz sonucu yoktur. I. tabakadan gelen C14 analiz sonuçları ise MÖ. 5300-5100 tarihlerini vermektedir (a.e., s. 327) I. tabakayı Orta Kalkolitik Dönem'e tarihlemek mümkünken 2A için geleneksel kronolojik dönem adlandırmaları yetersiz kalmaktadır (Özbudak, 2010, s. 25).

Canhasan yerleşiminden açığa çıkarılan Son Kalkolitik Dönem çanak çömleklerinin tipik grubu kırmızı; kırmızı-kahve ve siyah açkılı mal grubudur. Tarazlı mallar; beyaz boya bezekliler; kırmızı ya da kahverengi boyalıları sayıca az olmakla birlikte diğer grupları oluşturur. Çok az sayıda kazı bezekli parçalar; yiv bezekliler de bulunmuştur. Biçimler omurgalı; dar ağızlı; kısa düz boyunlu çömleklerden; omurgalı açık ağızlı; düz kenarlı çanaklar; tabak ve yemek kaplarından oluşur. Yuvarlak kulpların üstleri sivri ya da boynuz biçimlidir (French 1963, s. 30; 1964, s. 21; 1964, s. 126; 1965, s. 28).

Yerleşimin 2. tabakasının 2A evresinin çanak çömleğinin boyalı mallar grubu krem ya da devetüyü zemin üzerine siyah ya da kahverengiyle yapılmış bezemeler ile kırmızı rengin de eklendiği çok renkli mallardan oluşur. Formlar genel olarak yuvarlak karınlı çömlekler ile basit sığ kaselerdir. Devetüyü ya da gri renkli açkılı mallar grubu ise büyük çoğunlukla küçük kase yapımında görülür ve bazıları kazı bezeklidir. Açık kahverengi ve devetüyü renkli yalın mallar en sık görülenlerdendir; çok az kaba yapım bulunmuştur. Az sayıda olmakla birlikte içi ve dışı kırmızı ya da pembe boya astarlı ve hafif açkılı tek renkli mallar da mevcuttur. (French 1963, s. 34; 1964, s. 21; 1965, s. 29; 1965, s. 90; 1966, s. 116; 1967, s. 148).

2B'ye ait az sayıda tümlenebilecek kap bulunmuştur. Bu tabakada egemen grup boyalı mallardır; içi beyazla doldurulmuş kazı bezekliler ile düz açkılı mallar diğer grupları oluşturur (French 1964a, s. 22).

2.tabakada az sayıda çanak çömlek bulunmuştur; yalın açkılı mallar boyalıları oranla daha yoğundur. Yalın mallar açık ya da orta koyulukta kahverengidir; boyalıları ise ya kırmızı ya da kahverengi ya da kalın beyaz astar üzerine açık kırmızı renklidir. Biçimler Son Neolitik

biçimlerinin devamı; 2B'nin öncüleri niteliğindedir; kapanan ağızlı derin kaseler ve çömlekler; sığ; omurgalı dar ağızlı kaseler mevcuttur (French 1967, s. 173; 1968, s. 90; 1968, s. 48).

Bu bölümde Köşk Höyük, Tepecik - Çiftlik, Gelveri- -Yüksek Kilise, Musullar, Canhasan I yerleşimlerinin tanıtımları yapılmıştır. İkinci bölümde Kaynarca Höyük çanak çömleği detaylıca anlatılmış ve ele geçen bilgileri söz konusu beş yerleşim üzerinden karşılaştırılması bir sonraki bölümde yapılacaktır.



## 4. BÖLÜM

### KARŞILAŞTIRMA VE DEĞERLENDİRME

Kaynarca höyükte çalışılan çanak çömlekleri toplu bir şekilde değerlendirdiğimizde kırmızı astarlı mal grubu, krem üzeri boya bezemeli mal grubu, yalın mal grubu ve tarazlı mal grubu ön plana çıkmaktadır. Boyunlu çömlekler, kısa boyunlu çömlekler, dışa eğik ağızlı çanaklar, içe eğik ağızlı çanaklar, kaseler ve tabaklar malzemeyi oluşturan ana formlardır. Çalışma malzemesi içerisinde tüm ve ya tüme yakın kap ele geçmemiştir. Yerleşim üzerinden ağız, gövde, kulp ve dip parçaları ele geçmiştir.

Oluşturulan veri tabanından yola çıkarak elde edilen sonuçlar göz önünde bulundurulduğunda tez kapsamındaki çanak çömleklerin çoğunu oksijen sirkülasyonu düzensiz bir ortamda pişirildiğini görülmektedir. Düzenli oksijenli ortamda pişirme tekniğinin kullanıldığını gösteren özsüz parçalar da mevcuttur. Bu parçalar tüm parçalar içerisinde % 18'lik bir orana sahiptir. Çalışılan tüm malzeme el yapımı olup bezemeli mal grubunu ayırdığımızda geri kalan malzeme monokromdur. Yapılan makro gözlemler sonucunda veri tabanına işlenen verilere bakıldığında tüm çanak çömlek parçaları değerlendirilmiş ve 'Saman, Taşçık ve Mika' katkılarının olduğu gözlemlenmiştir. Saman, taşçık ve mika katkılarının birlikte kullanımı tüm çanak çömlekler içerisinde % 53'ünde kullanılmıştır.

Yerleşimin kırmızı astarlı mal grubuna baktığımızda çoğunluğunun iç ve dış yüzeyi kırmızı astarlı olduğu görülmüştür. Ancak eldeki parçaların çok küçük olmasından kaynaklı kabı bir bütün olarak düşündüğümüzde iç yüzeyinin kırmızı olmama olasılığı göz önünde bulundurulmalıdır. Kırmızı mal grubunu kap tipine göre değerlendirdiğimizde büyük çoğunlukla çömlek formunda kullanım görmüştür. Açık yayvan kaplarda da kullanımı söz konusudur. Kırmızı astarlı ağız parçalarının dış ve iç yüzeyi iyi açıklanmıştır.

Kaynarca Höyüğün hemen 1 km yakınında olan Köşkhöyük yerleşimine baktığımızda da yine benzer özellikte kırmızı astarlı, özlü, taşçık katkılı ve iyi açıklanmış mal grubunun varlığı bilinmektedir. A. Öztan kırmızı astarlı malzeme grubunu Köşkhöyük II. Tabakaya tarihlemiştir (Öztan, 2012, s. 32).

Tepecik - Çiftlik yerleşiminde kırmızı astarlı yapımlar 5. tabakanın son evresinde görülmeye başlamış, 3. tabakada ise kırmızı astarlı yapımların artış gösterdiği gözlemlenmiş ve 2. tabakada bu geleneğin devam ettiği görülmektedir. Kırmızı astarlı yapımların 5 ve 4. tabakalarda kaseler üzerine uygulandığı, 3. tabakada ise Boyunlu çömlekler üzerinde uygulandığı görülmüştür (Özbudak, 2016, s. 45).

Çevre yerleşimlerinden biri olan Gelveri 'de astar uygulaması nadir kullanılmış ancak bu yerleşimde de az da olsa bazı parçalarda kırmızı astar uygulaması görülmüştür (Özbudak, 2016, s. 70)

Musular yerleşiminde de kırmızı astarlı mal grubu bilinmektedir. Söz konusu mal grubunun Neolitik Dönem Sonu/ Kalkolitik Dönem başı olarak tarihlemiştir (Özbaşaran, 1999).

Canhasan I yerleşiminde 2A tabakasında Kırmızı Astarlılar (E.4, red wash-pink ware) , Devetüyü ve Turuncu Açkılılar, tarazlı yüzeyliler ve İki Renk Boyalı Mallar bulunmaktadır (French, 2005, s. 25-26). Kaynarca Höyükte de örneklerini bildiğimiz boyunlu çömleklerin benzerleri bu tabakada gözlemlenmiştir. (French, 2005, s. Fig. 122/8-11).

Krem üstü boya bezemeli mal grubunu oluşturan çanak çömlek parçalarının üzerinde 'Dikey çizgiler, yatay çizgiler, dikey ve yatay çizgilerin birleştiği, çapraz iki çizginin birleştiği ve boya bezemelerin birbirine paralel olduğu' boya bezemeler mevcuttur. Boya bezemelerin tek şeritli, iki şeritli, üç şeritli ve dört şeritli, geometrik desenli örnekleri görülmektedir. Boya bezemelerinde genel olarak kırmızı ve kahverengi ana renkler kullanılmıştır. Bazı parçalarda söz konusu renklerin türevleri de kullanılmıştır. Bu mal grubunun çanak çömleğinin yüzey işlemlerine bakıldığında dış yüzeye özen gösterdikleri, iç yüzeyinde ise yeterli özen gösterilmemiştir. Dış yüzeyi açık ve parlak açık yaparken iç yüzeyi genel olarak sıvazlayıp bırakmışlardır. Düzensiz oksijenli ortamda pişirilen kap parçalarının çok az bir grubu düzenli bir oksijen ortamında pişirildiği gözlemlenmiştir. Genel itibariyle kendinden astarlı olsa da kırmızı, kahverengi ve krem astar kullanımı da bilinmektedir.

Kaynarca Höyük yerleşiminde monokrom renkli boya bezeme dışında bezeme görülmemiştir. Hemen 1 kilometre yakınındaki Köşkhöyük yerleşiminde kabartma bezemenin yoğun olarak kullanıldığı bilinmektedir. Köşkhöyük I. tabakaya tarihlendirilen ve yerleşim için dışardan geldiği düşünülen krem üzeri kırmızı ve kahverengi tonlarının kullanıldığı boya bezemeli çanak çömlek grubunu A. Öztan Canhasan I yerleşiminde 2B evresine tarihlemiştir (Öztan, 2002, s. 58). Köşkhöyük I. tabakada bulunan çanak çömleklerin benzer örnekleri Kaynarca Höyük krem üzeri boya bezemeli mal grubunu oluşturmaktadır. Bu tip boya bezemeli parçalar Kaynarca Höyükte sadece gövde parçalarından bilinmektedir. Form tipini tanımlayabileceğimiz parçalar ele geçmediğinden mal grubu ve kullanılan parçalar üzerinden benzerlikler kurulmaktadır. Kaynarca Höyük krem üzeri boya bezemeli mal grubu Canhasan 2B ve 2A tabakalarında 'Red Patterned on Cream' bu isim ile etiketlenmiştir (French, 2005, s. 14). Canhasan I yerleşiminde 2B ve 2A tabakalarında ele geçen monokrom boyalıdır. Bunlar krem astar üzerine tek renk, kırmızı ve kahverenginin çeşitli tonlarında, geometrik bezekli kaplardır.

Tepecik-Çiftlik yerleşiminde boya bezemeli çanak çömlekler 2013 yılında yapılan kazılar sonucunda ele geçmiş ancak bu boya bezemelerin Kaynarca Höyük boyalıları benzerlik göstermemektedir. Çevre yerleşimlerden olan Gelveri yerleşiminde daha önce de belirttiğimiz gibi boya bezemeli çanak çömlek parçaları ele geçmemiştir.

Kaynarca Höyük çanak çömleğinin % 59'nu oluşturan yalın mallar, kil özelliği ve pişme durumuna bağlı olarak açık kahverengi, kırmızımsı kahverengi ve portakal rengi tonlar başta olmak üzere çok çeşitli renklerde olup monokromdur. Yalın mal grubunu oluşturan çanak çömleklerin genel olarak açık renkli olduğu anlaşılmakta, koyu yüzlü mal grubu ise sadece tek parça ile temsil edilmektedir. Bu mal grubu parçalarının % 85'i düzensiz oksijenli ortamda, % 15'i ise düzenli oksijen ortamında pişirilmiştir. Yerleşim malzemeleri içerisinde çok az sayıda

olan isli parçalarda bu başlık altında değerlendirilmiştir. Bu mal grubunun kap tiplerine bakıldığında gövde parçalarının dışında yoğunluk olarak boyunlu çömlekler ve dışı eğik ağızlı çanaklar göze çarpmaktadır. Bu mal grubu Volkanik Kapadokya bölgesinde Kaynarca Höyük'e komşu bir çok yerleşimden bilinmektedir.

Kaynarca Höyük'te bir başka mal grubu tarazlı mallardır. Bu mal grubu 2 parça ile temsil edilmektedir. Her ne kadar 2 parça ile temsil edilse de yerleşimde bu mal grubunun daha fazla olma olasılığı göz önünde bulundurulmalıdır.

Tepecik - Çiftlik yerleşmesinde 2. tabakada çok az sayıda tarazlı parçanın olduğunu bilinmektedir. Söz konusu yerleşimde boyunlu çömlek parçalarının dış yüzeyinde taraz uygulaması görülmektedir (Özbudak, 2016, s. 52). Bu durum Kaynarca Höyük yerleşmesinden de bilinmektedir. Her ne kadar bir parça ile temsil edilse de boyunlu çömleğe ait bir parça olması benzerlik göstermiştir. Gelveri yerleşiminde genel çanak çömlek malzemesinin % 12'sini tarazlı malların oluşturduğu ve bunların genel olarak çömlekler üzerinde görüldüğü bilinmektedir (Özbudak, 2010, s. 51).

Canhasan I yerleşimde yüzey işlemlerinde tarazlamanın İlk Kalkolitik dönemden Orta Kalkolitiğe geçişe tarihlenen 2B tabakasında ilk kez rastlanılmıştır. (French, 2005, s. 21). Kırmızı-Kahve ve Devetüyü - Kahve Malları içinde tarazlamanın olduğu Canhasan I yerleşiminden bilinmektedir. Kaynarca Höyük yerleşimindeki 2 adet tarazlı parçanın da açık kahverengindedir.

Boyunlu çömlekler İlk Kalkolitik Dönem'de gerek Volkanik Kapadokya gerekse Anadolu'nun çeşitli yerleşimleri görebilmek mümkündür. Kapadokya'da Tepecik-Çiftlik ve Gelveri'de bunların çeşitli boyutlarda örnekleri mevcuttur (Özbudak, 2010, s. 73; 2016, s. 54). Canhasan I yerleşimindeki boyunlu çömlekler boyalı olmasından dolayı farklılık göstermektedir.

Dışa eğik ağızlı çanaklar Kaynarca Höyük çanak çömleği içerisinde ayırt edici bir unsurdur. Ağız çapı 45 cm'e varan düz gövdeli bu parçaların yakın benzerlerine Gelveri ve Tepecik Çiftlik'te rastlanılmıştır. Gelveri yerleşimde 'kovamsı' olarak tanımlanırken, Tepecik - Çiftlik'te 'konik gövdeli yayvan geniş ağızlı' kaplar ismiyle tanımlanmıştır. Köşk Höyük'te bu tip parçalara rastlanılmazken, Canhasan'da bir örnek 'tub' adıyla tanımlanmaktadır.

Kase formu Volkanik Kapadokya yerleşimleri için oldukça tipik bir öge olarak görülmektedir. Fakat Kaynarca Höyük malzemesi içerisinde bu tip örnekler sadece 2 parça ile temsil edilmektedir. Canhasan I yerleşiminde düşük bir oranda temsil edilen bu formlar genellikle boya ve çizi bezemeli örneklerde görülmektedir (Bkz. French, 2005).

Tabak formuna Volkanik Kapadokya yerleşimlerinde rastlamak mümkündür. Köşkhöyük, Tepecik-Çiftlik ve özellikle Gelveri yerleşimlerinde kaideli ve kaidersiz tipleri mevcuttur (Öztaş 2012, s. 38, Özbudak, 2016, s. 52, Özbudak, 2010, s. 62). Canhasan I yerleşiminde ise tabak formu bulunmamaktadır. Tabak formuna benzer parçalar olmasına rağmen D. French bunları kase olarak adlandırmıştır (Bkz. French, 2005).

Volkanik Kapadokya bölgesinde kulplu formlar nadir olarak rastlanmaktadır. Buna karşın Konya Ovası ve Karaman'da sıkça rastlanılmaktadır. Kaynarca Höyük yerleşiminde 4 adet örneği tespit edilen kulpların Konya Ovası ve Karaman ile ilişkili bir öge olduğu düşünülmektedir.



## SONUÇ

Kaynarca Höyük çanak çömleği üzerinde yapılan çalışma sonucunda malzemenin, mal grubu, yüzey işlemi, formu ve bezeme özelliklerini yansıtan istatistiksel veriler elde edilmiştir. Höyükten edinilen veriler, kazısı yapılmış diğer komşu yerleşimlerden gelen yayınlanmış verilerle karşılaştırılarak, Kaynarca Höyük'ün kronolojik konumu tespit edilmeye çalışılmıştır. Bu tez çalışmasının kapsamını oluşturan Kaynarca Höyük yüzey buluntularının değerlendirilmesi ile bölgenin kültürel gelişimi hakkında yeni veriler ve bu veriler ışığında seçilmiş yerleşimlerle karşılaştırma yapılarak bir kronoloji ortaya konulmuştur.

Tezin ana konusu oluşturan çanak çömlekler üzerinde yapılan makroskopik gözlemlere dayanan veri tabanı oluşturulmuş ve bu veri tabanından elde edilen veriler doğrultusunda çevre yerleşimlerle paralellik aranmıştır. Bu veri tabanından elde edilen bilgilere göre Kaynarca Höyük yerleşiminde 4 ana mal grubu ortaya çıkmıştır. Bu mal grupları 'Kırmızı astarlı mal grubu, Krem üzeri boya bezemeli mal grubu, Yalın mal grubu ve Tarazlı mal grubu' oluşmaktadır. Söz konusu mal gruplarından yola çıkarak belirli bir kronoloji elde edilmiştir. İlk olarak kırmızı astarlı mal grubunu ele aldığımızda Köşkhöyük yerleşiminde benzer özellikte kırmızı astarlı, özlü, taşçık katkılı ve iyi açıklanmış mal grubunun varlığı bilinmektedir. Prof. Dr. Aliye Öztan kırmızı astarlı malzeme grubunu Köşkhöyük II. Tabakaya tarihlenmiş ve II. Tabakadan alınan C14 örneklerinin sonuçlarına göre MÖ 5600 yıllarına tarihlenmiştir (Öztan, 2012, s. 32). Bir başka çevre yerleşimi olan Tepecik - Çiftlik yerleşiminde kırmızı astarlı mal grubunun 5. evrede ilk olarak gözlemlenmiş ve 2. evre olan İlk Kalkolitik Dönemde de devam ettiği görülmüştür. Tepecik-Çiftlik yerleşiminin kronolojik tabakalanmasına bakıldığında 2. evrenin İlk Kalkolitik Döneme denk geldiği ve MÖ 6. Binyılın ilk çeyreğine tarihlenmektedir (Özbudak, 2016, s. 24). Musular yerleşmesinde de varlığı bilinen kırmızı astarlı çanak çömlekler Son Neolitik/İlk Kalkolitik Döneme tarihlenmiştir. D. French Canhasan I yerleşiminde 2A tabakasında kırmızı astarlı mallar (E. 4, red wash-pink ware) olduğunu belirtmiştir (French, 2005: 25-26). Canhasan I yerleşmesinde 2A evresi MÖ. 5920-5770 tarihlenmektedir (Schoop, 2005, s. 410-413). Gelveri yerleşiminde kırmızı astar uygulaması nadir kullanılmış ancak bu yerleşimde de az da olsa bazı parçalarda kırmızı astar uygulaması görülmüş ve Gelveri çanak çömlek kültürü İlk ve Orta Kalkolitik Dönem özelliklerini gösterdiğinden Dr. Ozan Özbudak yerleşimin kabaca MÖ 5600-5200 yılları arasında tarihlenmiştir (Özbudak, 2010, s. 85).

Kaynarca Höyükteki krem üzeri boya bezemeli mal grubu kronolojik açıdan önemli veriler sunmuştur. Yapılan çalışmalar sonrasında elde edilen verilerden yola çıkarak Köşk Höyük ve Canhasan I yerleşimlerinde benzer malzemeler olduğu anlaşılmıştır. Prof. Dr. Aliye ÖZTAN Köşk Höyük I tabakasında çıkan boya bezemeli mal grubunun yerel olmadığını ve bu mal grubunun olasılıkla dışarıdan geldiğini dile getirmiştir. Sadece Köşk Höyük I. tabakada çıkan boyalı çanak çömleği Canhasan I yerleşiminde 2B evresinde tanınan boyalı çanak çömleği ithal mallar olarak değerlendirmiştir (Öztan, 2002, s. 59). Kaynarca Höyük'te ele geçen söz konusu boyalı çanak çömlekler yine Köşk Höyük ve Canhasan I boyalı çanak çömleğine çağdaşlık

göstermektedir. Köşk Höyük yerleşimini Prof. Dr. Aliye Öztan V-II arası tabakaları Neolitik, I. tabakayı ise Erken Kalkolitik Döneme tarihlenmiştir. I. tabakadan alınan C14 örnekleri MÖ 4911 tarihlenmiştir (Öztan, 2007, s. 224). Canhasan I yerleşiminin 2B evresi MÖ 5790-5630 yılları arasına tarihlenmektedir. Buradan hareketle Kaynarca Höyük boyalı çanak çömleğinin bu tarihler arasında olması muhtemeldir. Tepecik-Çiftlik yerleşmesinde boyalı parçalar mevcuttur ancak söz konusu Kaynarca Höyük boyalı parçaları ile benzerlik göstermemektedirler. Gelveri yerleşimde boyalı parçalar ele geçmediğinden değerlendirme yapılmamıştır.

Tarazlı mal grubunun çevre yerleşimlerle ve Canhasan I yerleşimiyle yapılan karşılaştırmalardan yine kronoloji açısından önem arz eden veriler elde edilmiştir. Tepecik-Çiftlik yerleşmesinde 2. tabakada çok az sayıda tarazlı parçanın olduğunu bilinmekte ve boyunlu çömlek parçalarının dış yüzeyinde taraz uygulaması görülmektedir (Özbudak, 2016, s. 52). Gelveri yerleşiminde tarazlı mal grubunun olduğu bilinmekte ve genel olarak çömler üzerinde görülmüştür. (Özbudak, 2010, s. 51). Canhasan I yerleşimde yüzey işlemlerinde taraz uygulaması İlk Kalkolitik dönemden Orta Kalkolitiğe geçişe tarihlenen 2B tabakasında ilk kez rastlanılmıştır (French, 2005, s. 21). Kaynarca Höyükte ele geçen tarazlı çömlek parçası ve gövde parçası tarazlı parçalara örnektir. Sözü edilen yerleşimlerin üçünde de İlk Kalkolitik döneme tanımlanmıştır. Kaynarca Höyük yerleşiminden ele geçen tarazlı parçalarında İlk Kalkolitik döneme tarihlenmesi muhtemeldir.

Sonuç olarak eldeki verilerden yola çıkarak Kaynarca Höyük yerleşiminden ele geçen çanak çömleğin çağdaşı yerleşimlerle karşılaştırılmasıyla yerleşimin İlk Kalkolitik Döneme tarihlenmesi önerilmektedir. Mal gruplarından ve form tiplerinden yola çıkarak Volkanik Kapadokya yerleşimleri ve Konya Ovasında yer alan Canhasan I yerleşimiyle yakın ilişki içinde olduğu düşünülmektedir. Yapılan karşılaştırmalar sonucunda her ne kadar Köşk Höyük, Tepecik - Çiftlik ve Gelveri ile sağlam benzerlikler olsa da Kaynarca Höyük çanak çömleğinin yoğun olarak Canhasan I yerleşimine benzerlik gösterdiği aşikardır. Benzerlik gösteren özelliklerden yola çıkarak karşılaştırılan yerleşimlerde C14 sonuçları ve yine yerleşimlerin bilinen tabakalanmasından yola çıkarak İlk Kalkolitik dönem kronolojileri baz alınarak Kaynarca Höyük çanak çömleği kabaca MÖ 5700-5200 yıllarına tarihlendirilebilir. Küçük bir yerleşim olmasına rağmen sadece yüzey araştırması kapsamında toplanan malzemelerden yola çıkarak önemli veriler elde edilmiştir. Daha sağlam veriler için kazı çalışmalarının yapılmasıyla net bir tarih vermek mümkün olacaktır.

## KAYNAKÇA

- Balkan Atlı, N., Binder, D. Ve Cauvin, C. (1999). Obsidien Sources, Workshops and Trade in Central Anatolia, Ed: Mehmet Özdoğan ve Nezih Başgelen, *Neolithic in Turkey*, İstanbul: Arkeoloji ve Sanat Yayınları.
- Bıçakçı, E. (2007). Tepecik-Çiftlik, Vor 12.000 Jahren in Anatolien: Die Altesten Monumente der Menschheit, Karlsruhe, s. 135-470.
- Bıçakçı, E., Açıkgöz, F., Yıldırım-Balcı, S. ve Altunbilek-Algül, Ç. (2008). Tepecik-Çiftlik 2006 Yılı Çalışmaları, *29. Kazı Sonuçları Toplantısı*, I, Ankara, s. 483-496.
- Bıçakçı, E., Balcı, S. ve Altunbilek-Algül, Ç. (2009). Tepecik-Çiftlik 2007 Yılı Çalışmaları, *30. Kazı Sonuçları Toplantısı*, Ankara, s. 205-218.
- Bıçakçı, E., M. Godon, Y. G. Çakan, (2012). Tepecik-Çiftlik, Ed: Mehmet Özdoğan, Nezih Başgelen ve Peter Kuniholm, *The Neolithic in Turkey*, Vol. 3, Archaeology and Art Publications, İstanbul, s. 89-134.
- Cauvin, M. ve N. Balkan Atlı (1996) Rapport sur les Recherches sur L'obsidienne en Cappadoce 1993-1995, *Anatolia Antiqua IV*, 249-271.
- Çakan, Y. G. (2019). Neolitik Dönem'de Yeni Bir Yapı Tipi: Tepecik-Çiftlik'te Fırınlı Yapılar, Ed: Pınar Çaylı, Işıl Demirtaş ve Barış Eser, *Arkeolojiyle Geçen Yarım Asır: Sevil Gülçur Armağanı*, Ankara: Bilgin Kültür Sanat Yayınları.
- Esin, U. (1998). Paleolithic Era to Early Bronze Age: Prehistoric Cappadocia, *Cappadocia*, Ed: Metin Sözen, İstanbul, s. 62-123.
- Duru, G. (2018). Değişen Zaman, Dönüşen Geçmiş: Volkanik Kapadokya'da Neolitik, *Anadolu/Anatolia*, 44, 157-179.
- Esin, U. (1993). Gelveri-Ein Beispiel für die Kulturellen Beziehungen zwischen Zentralanatolien und Südosteuropa während des Chalkolithikums, *Anatolica*, XIX, 47-56.
- Esin, U. ve Harmankaya, S. (1992). *Aşıklı Höyük: Akeramik Neolitik Evrede Yeni Bir Kültür Modeli*, Sayı 54-55, İstanbul: Arkeoloji ve Sanat Yayınları.
- French, D. (1962). Excavations at Can Hasan. First Preliminary Report, 1961, *Anatolian Studies XII*, s. 27-40.
- French, D. (1963). Excavations at Can Hasan. Second Preliminary Report, 1962, *Anatolian Studies XIII*, s. 29-42.
- French, D. (1964). Recent Archaeological Research in Turkey, *Anatolian Studies XIV*, 35-37.
- French, D. (1965). Can Hasan 1963 and 1964, *Türk Arkeoloji Dergisi*, 13(2), 27-31.
- French, D. (1966). Excavation at Can Hasan, 1965. Fifth Preliminary Report, *Anatolian Studies*, XVI, 113-123.
- French, D. (1967). Excavations at Can Hasan. Sixth Preliminary Report, *Anatolian Studies*, XVII, s. 165-178.

- French, D. (1968). Excavations at Can Hasan 1967; Seventh Preliminary Report, *Anatolian Studies XVIII*, 45-53.
- French, D. (2005) Canhasan Sites 2. Canhasan I: The Pottery, The British Institute at Ankara Monograph 32, Cheshire.
- Gülçur, S. (2003) "Kentleşme Yolunda", *Köyden Kente Yakınođu'nda İlk Yerleşimler 2, Ufuk ESİN'e Armağan*, Ed: Mehmet Özdoğan, Harald Hauptmann ve Nezih Başgelen, Arkeoloji ve Sanat Yayınları, İstanbul, s. 491-509.
- Hacar, A. (2018). *Niğde İli Dağlık Alan Arkeolojik Yüzey Araştırması: 2017 Yılı. Araştırma Sonuçları Toplantısı 1. Cilt, s.1.*
- Hacar, A., & Egeci, H. S. (2019) *Niğde İli Dağlık Alan Arkeolojik Yüzey Araştırması: 2018 Yılı. Araştırma Sonuçları Toplantısı 1. Cilt, s.5*
- Kuniholm, P. İ. (1998). Aegean Dendrochronology Project 1996-1997 Results, *13. Arkeometri Sonuçları Toplantısı*, Ankara, s. 49-63.
- Ökse, A. T. (2002). *Arkeolojik Çalışmalarda Seramik Değerlendirme Yöntemleri*. Arkeoloji ve Sanat Yayınları, İstanbul,
- Ökse, A. T. (2012). *Önasya Arkeolojisinde Çanak Çömlek*. Arkeoloji ve Sanat Yayınları, İstanbul.
- Özbaşaran, M. (1999). Musular: A General Assesment on a New Neolithic Site in Central Anatolia, *Neolithic in Turkey*, Ed: Mehmet Özdoğan- Nezih Başgelen, Arkeoloji ve Sanat Yayınları, İstanbul, s. 147-155.
- Özbudak, O. (2010). *Gelveri Kültürü*, (Yayımlanmamış Yüksek Lisans Tezi), İstanbul: İstanbul Üniversitesi, Sosyal Bilimler Enstitüsü.
- Özbudak, O. (2016). *Koyu Yüzlü Çizi-Kazı Bezemeli Çanak Çömlek Işığında Orta Anadolu'da Orta Kalkolitik'e Geçiş Sorunu*. (Yayımlanmamış Doktora Tezi), İstanbul: İstanbul Üniversitesi Sosyal Bilimler Enstitüsü.
- Öztan, A. (2002). Köşk Höyük: Anadolu Arkeolojisine Katkılar, *TÜBA-AR*, Ankara, s. 55-69.
- Öztan, A. (2012). Köşkhöyük: A Neolithic Settlement in Niğde-Bor Plateau, *The Neolithic in Turkey*, Vol. 3, Archaeology and Art Publications, İstanbul, s. 31-70.
- Silistrelı, U. (1989). Köşk Höyük'te Bulunan Kabartma İnsan ve Hayvan Figürleriyle Bezeli Vazolar, *Bellekten, LIII(206)*, s. 361-372.
- Silistrelı, U. (1984) "Pınarbaşı ve Köşk Höyükleri", *V. Kazı Sonuçları Toplantısı*, s. 81-85.
- Silistrelı, U. (1985). Köşk Höyüğü, *VI. Kazı Sonuçları Toplantısı*, s. 31-36.
- Schoop, U. D. (2005) *Das anatolische Chalkolithikum. Eine chronologische Untersuchung zur vorbronzezeitlichen Kultursequenz im nordlichen Zentralanatolien und den angrenzenden Gebieten*. Urgeschichtliche Studien I, Remshalden, Verlag Bernhard Albert Greiner

Thissen, L. (2002). The CANEW C14 Databases. Anatolia 10000-5000 cal BC” *The Neolithic of Central Anatolia, Proceeding of the International CANew Table Ronde*, Ed. H. Gerard- L. Thissen, 23-24 November 2001, İstanbul: Ege Yayınları.

Todd, I. A. (1980). *The Prehistory Central Anatolia I, The Neolithic Period*, Studies in Mediterranean Archaeology 60, Gotteborg.

Tuncel, M. (1998). Oluşum Çağları, Yanardağların Armağanı, Ed: M Sözen, *Kapadokya*, İstanbul, s. 16-43.

[http://www.tayproject.org/TAYages.fm\\$Retrieve?CagNo=3326&html=ages\\_detail\\_t.html&layout=web](http://www.tayproject.org/TAYages.fm$Retrieve?CagNo=3326&html=ages_detail_t.html&layout=web)

Erişim tarihi: (30.12.2021).



## KATALOG

<b>Niğde-Kaynarca Höyük Çanak Çömlek Formu</b>	
<b>Çanak Çömlek/Katalog No</b>	NB18/5-40-1
<b>Form</b>	<b>Boyunlu çömlek</b>
<b>Cidar Kalınlığı</b>	0,8-1,1 cm
<b>Ölçüleri</b>	<b>Çap:</b> 23 cm <b>Yükseklik:</b> 3,7 cm
<b>Dış Yüzey Özellikleri</b>	<b>Renk:</b> 7.5YR6/4 – Açık Kahverengi <b>Açkı:</b> Açıklı
<b>İç Yüzey Özellikleri</b>	<b>Renk:</b> 7.5YR6/4 – Açık Kahverengi <b>Açkı:</b> Hafif açıklı
<b>Öz tanımı</b>	Ortası özlü
<b>Hamur Niteliği ve Katkı maddeleri</b>	<b>Nitelik:</b> Orta- İnce <b>Katkı:</b> Saman, Taşçık, Mika.
<b>Pişme Durumu</b>	<b>Pişme:</b> Orta derecede <b>Sertlik:</b> Orta

NB18/5-40



0 5 cm

### Niğde-Kaynarca Höyük Çanak Çömlek Formu

<b>Çanak Çömlek/Katalog No</b>	NB18/5-54-2
<b>Form</b>	<b>Boyunlu çömlek</b>
<b>Cidar Kalınlığı</b>	1,1-1,5 cm
<b>Ölçüleri</b>	<b>Çap:</b> 34 cm <b>Yükseklik:</b> 6,4 cm
<b>Dış Yüzey Özellikleri</b>	<b>Renk:</b> 7.5YR6/4 – Açık Kahverengi <b>Açkı:</b> Açkılı
<b>İç Yüzey Özellikleri</b>	<b>Renk:</b> 7.5YR6/4 – Açık Kahverengi. <b>Açkı:</b> Sıvazlanmış
<b>Öz tanımı</b>	Özsüz
<b>Hamur Niteliği ve Katkı maddeleri</b>	<b>Nitelik:</b> Orta-Kaba <b>Katkı:</b> Taşçık, Mika
<b>Pişme Durumu</b>	<b>Pişme:</b> Orta <b>Sertlik:</b> Orta



**Niğde-Kaynarca Höyük Çanak Cömlek Formu**

<b>Çanak Cömlek/Katalog No</b>	NB18/5-70-3
<b>Form</b>	<b>Küçük boyunlu çömlek</b>
<b>Cidar Kalınlığı</b>	0,6-0,7 cm
<b>Ölçüleri</b>	<b>Çap: 15 cm</b> <b>Yükseklik: 2,8 cm</b>
<b>Dış Yüzey Özellikleri</b>	<b>Renk: 10YR6/4 - Açık Sarımsı Kahverengi</b> <b>Açkı: Parlak açkılı</b>
<b>İç Yüzey Özellikleri</b>	<b>Renk: 10YR6/4 - Açık Sarımsı Kahverengi</b> <b>Açkı: Açkılı</b>
<b>Öz tanımı</b>	Ortası özlü
<b>Hamur Niteliği ve Katkı maddeleri</b>	<b>Nitelik: Orta-ince</b> <b>Katkı: Taşçık, Mika</b>
<b>Pişme Durumu</b>	<b>Pişme: Orta derecede</b> <b>Sertlik: Orta</b>

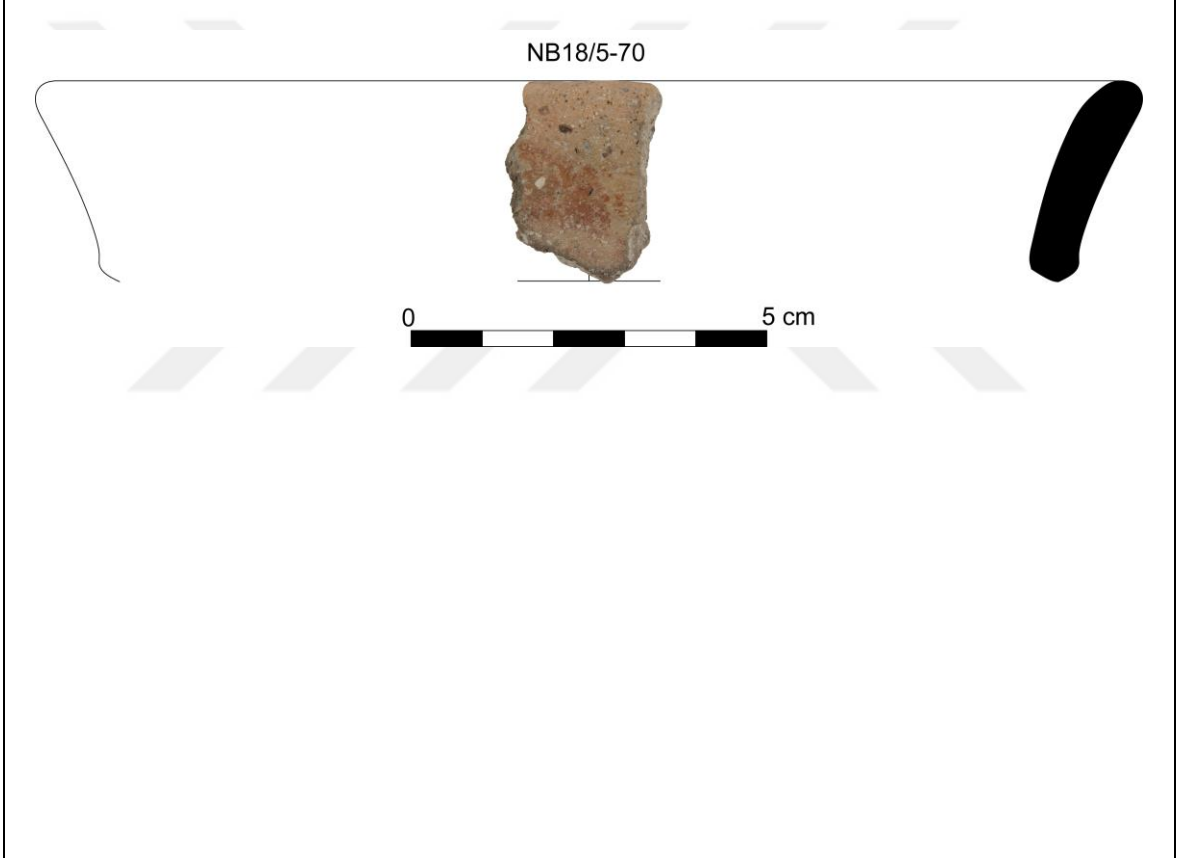

**Niğde-Kaynarca Höyük Çanak Cömlek Formu**

<b>Çanak Cömlek/Katalog No</b>	NB18/5-5-4
<b>Form</b>	<b>Boyunlu cömlek</b>
<b>Cidar Kalınlığı</b>	0,8-1,2cm
<b>Ölçüleri</b>	<b>Çap:</b> 19,2 cm <b>Yükseklik:</b> 4,8 cm
<b>Buluntu Yeri:</b>	Yüzey
<b>Dış Yüzey Özellikleri</b>	<b>Renk:</b> 7.5YR6/4 – Açık Kahverengi <b>Bezeme:</b> Parçanın sol alt kısmında kırmızı boya bezeme <b>Açkı:</b> Açıklı
<b>İç Yüzey Özellikleri</b>	<b>Renk:</b> 7.5YR6/4 – Açık Kahverengi <b>Bezeme:</b> Dudak kısmında koyu kahverengi boya vardır. <b>Açkı:</b> Hafif açıklı
<b>Öz tanımı</b>	Ortası özlü
<b>Hamur Niteliği ve Katkı maddeleri</b>	<b>Nitelik:</b> Orta-Kaba <b>Katkı:</b> Taşçık, saman, mika
<b>Pişme Durumu</b>	<b>Pişme:</b> Düşük derecede <b>Sertlik:</b> Yumuşak

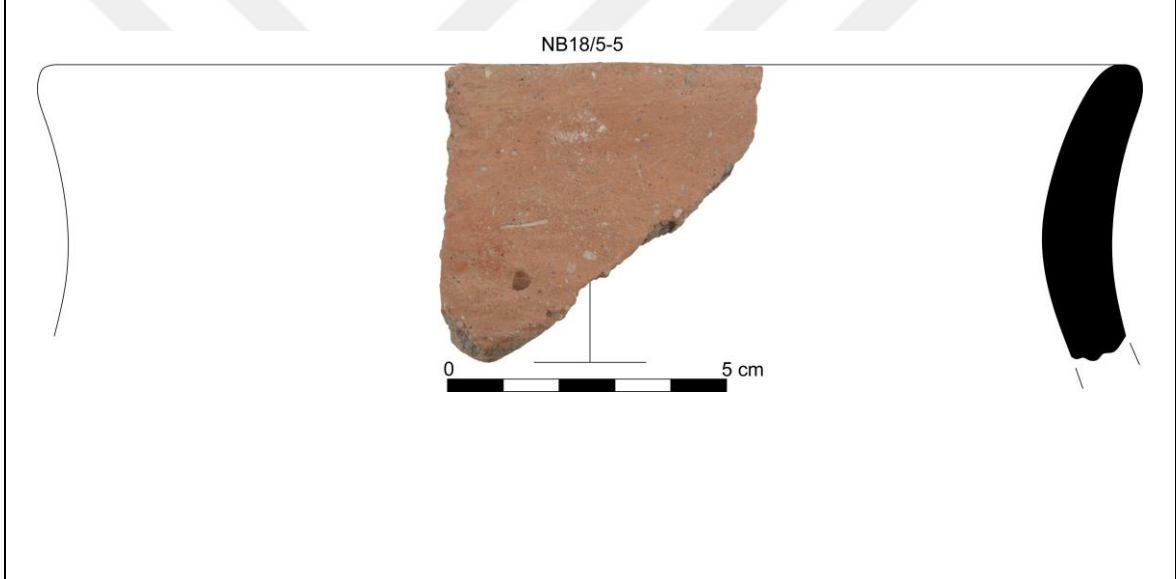

<b><u>Niğde-Kaynarca Höyük Çanak Çömlek Formu</u></b>	
<b>Çanak Çömlek/Katalog No</b>	NB18/5-6-5
<b>Form</b>	<b>Dışa eğik ağızlı çanak</b>
<b>Cidar Kalınlığı</b>	1-1,4 cm
<b>Ölçüleri</b>	<b>Çap: 36 cm</b> <b>Yükseklik: 2,9 cm</b>
<b>Dış Yüzey Özellikleri</b>	<b>Renk: 10R4/6 - Kırmızı</b> <b>Açkı: Hafif açkılı</b>
<b>İç Yüzey Özellikleri</b>	<b>Renk: 10R4/6 - Kırmızı</b> <b>Açkı: Açkılı</b>
<b>Öz tanımı</b>	Ortası özlü
<b>Hamur Niteliği ve Katkı maddeleri</b>	<b>Nitelik: İnce</b> <b>Katkı: Saman, Taşçık, Mika</b>
<b>Pişme Durumu</b>	<b>Pişme: Orta derecede</b> <b>Sertlik: Orta</b>
<p>NB18/5-6</p>	

<b><u>Niğde-Kaynarca Höyük Çanak Cömlek Formu</u></b>	
<b>Çanak Cömlek/Katalog No</b>	NB18/5-7-6
<b>Form</b>	<b>Dışa eğik ağızlı çanak</b>
<b>Cidar Kalınlığı</b>	0,8-0,9 cm
<b>Ölçüleri</b>	<b>Çap:</b> 29,2 cm <b>Yükseklik:</b> 3,3 cm
<b>Dış Yüzey Özellikleri</b>	<b>Renk:</b> 10R4/6 - Kırmızı <b>Açkı:</b> Parlak açkılı
<b>İç Yüzey Özellikleri</b>	<b>Renk:</b> 10R4/6 - Kırmızı <b>Açkı:</b> Açkılı
<b>Öz tanımı</b>	Ortası özlü
<b>Hamur Niteliği ve Katkı maddeleri</b>	<b>Nitelik:</b> İnce <b>Katkı:</b> Saman, Taşçık, Mika
<b>Pişme Durumu</b>	<b>Pişme:</b> Orta derecede <b>Sertlik:</b> Orta

**Niğde-Kaynarca Höyük Çanak Cömlek Formu**

<b>Çanak Cömlek/Katalog No</b>	NB18/5-8-7
<b>Form</b>	<b>Kısa boyunlu cömlek</b>
<b>Cidar Kalınlığı</b>	0,9-1,1 cm
<b>Ölçüleri</b>	<b>Çap:</b> 16 cm <b>Yükseklik:</b> 4,6 cm
<b>Dış Yüzey Özellikleri</b>	<b>Renk:</b> 5YR6/4 – Açık Kırmızımsı Kahverengi <b>Bezeme:</b> Parçanın sağ alt tarafında kırmızı boya bezeme, Dudak kısmında kırmızı boya bezeme <b>Açkı:</b> Parlak açkılı
<b>İç Yüzey Özellikleri</b>	<b>Renk:</b> 5YR7/5 - Kırmızımsı Sarı <b>Açkı:</b> Parlak açkılı
<b>Öz tanımı</b>	Özsüz
<b>Hamur Niteliği ve Katkı maddeleri</b>	<b>Nitelik:</b> Orta- İnce <b>Katkı:</b> Saman, Taşçık, Mika
<b>Pişme Durumu</b>	<b>Pişme:</b> Orta derecede <b>Sertlik:</b> Orta

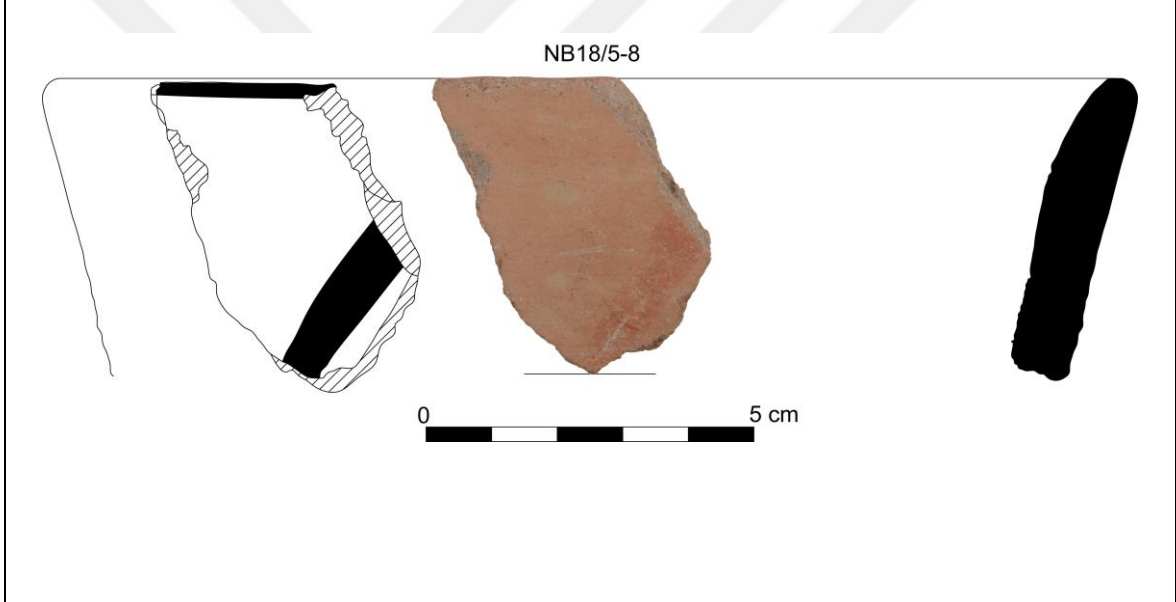

**Niğde-Kaynarca Höyük Çanak Çömlek Formu**

<b>Çanak Çömlek/Katalog No</b>	NB18/5-12-8
<b>Form</b>	<b>Boyunlu çömlek</b>
<b>Cidar Kalınlığı</b>	0,9 - 1 cm
<b>Ölçüleri</b>	<b>Çap:</b> 10,4 cm, <b>Yükseklik:</b> 6,9 cm
<b>Buluntu Yeri:</b>	Yüzey Buluntusu
<b>Dış Yüzey Özellikleri</b>	<b>Renk:</b> 2.5YR5/8 - Kırmızı <b>Açkı:</b> Parlak açkılı
<b>İç Yüzey Özellikleri</b>	<b>Renk:</b> 2.5YR5/8 - Kırmızı <b>Açkı:</b> Parlak açkılı
<b>Öz tanımı</b>	Özsüz
<b>Hamur Niteliği ve Katkı maddeleri</b>	<b>Nitelik:</b> Orta-İnce <b>Katkı:</b> Taşçık, mika
<b>Pişme Durumu</b>	<b>Pişme:</b> Düşük derecede <b>Sertlik:</b> Yumuşak

NB18/5-12



0 5 cm

**Niğde-Kaynarca Höyük Çanak Cömlek Formu**

<b>Çanak Cömlek/Katalog No</b>	NB18/5-19-9
<b>Form</b>	<b>İçe dönük ağızlı çanak</b>
<b>Cidar Kalınlığı</b>	0,5-0,6 cm
<b>Ölçüleri</b>	<b>Çap:</b> 15 cm <b>Yükseklik:</b> 1,9 cm
<b>Buluntu Yeri:</b>	Yüzey
<b>Dış Yüzey Özellikleri</b>	<b>Renk:</b> 7.5YR6/4 – Açık Kahverengi <b>Bezeme:</b> Silinmiş kırmızı boya izleri mevcuttur. Dudak kısmında kırmızı boya vardır. <b>Açkı:</b> Parlak açkılı
<b>İç Yüzey Özellikleri</b>	<b>Renk:</b> 7.5YR6/4 – Açık Kahverengi <b>Bezeme:</b> Yatay kırmızı boya bezeme. <b>Açkı:</b> Parlak açkılı
<b>Öz tanımı</b>	Özsüz
<b>Hamur Niteliği ve Katkı maddeleri</b>	<b>Nitelik:</b> İnce <b>Katkı:</b> Taşçık, mika
<b>Pişme Durumu</b>	<b>Pişme:</b> Orta derecede <b>Sertlik:</b> Orta

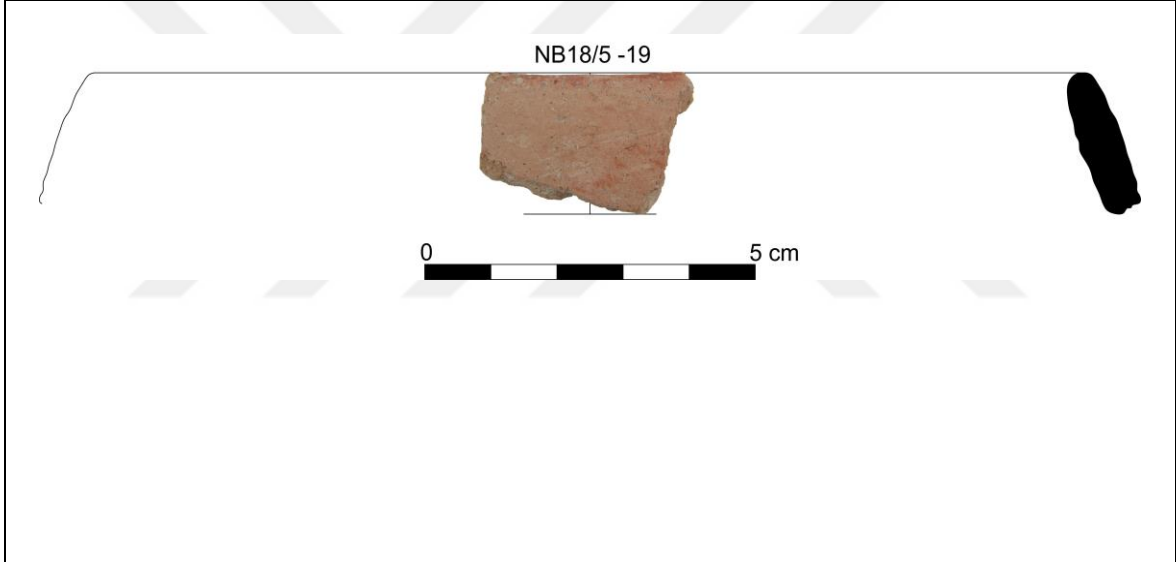

**Niğde-Kaynarca Höyük Çanak Çömlek Formu**

<b>Çanak Çömlek/Katalog No</b>	NB18/5-20-10
<b>Form</b>	<b>Kısa boyunlu çömlek</b>
<b>Cidar Kalınlığı</b>	0,6 - 0,7 cm
<b>Ölçüleri</b>	<b>Çap:</b> 19,8 cm <b>Yükseklik:</b> 3,4 cm
<b>Dış Yüzey Özellikleri</b>	<b>Renk:</b> 5YR6/6 - Kırmızımsı Sarı <b>Açkı:</b> Parlak açkılı
<b>İç Yüzey Özellikleri</b>	<b>Renk:</b> 5YR6/6 - Kırmızımsı Sarı <b>Açkı:</b> Parlak açkılı
<b>Öz tanımı</b>	Özsüzdür.
<b>Hamur Niteliği ve Katkı maddeleri</b>	<b>Nitelik:</b> İnce <b>Katkı:</b> Taşçık, mika
<b>Pişme Durumu</b>	<b>Pişme:</b> Orta derecede <b>Sertlik:</b> Orta

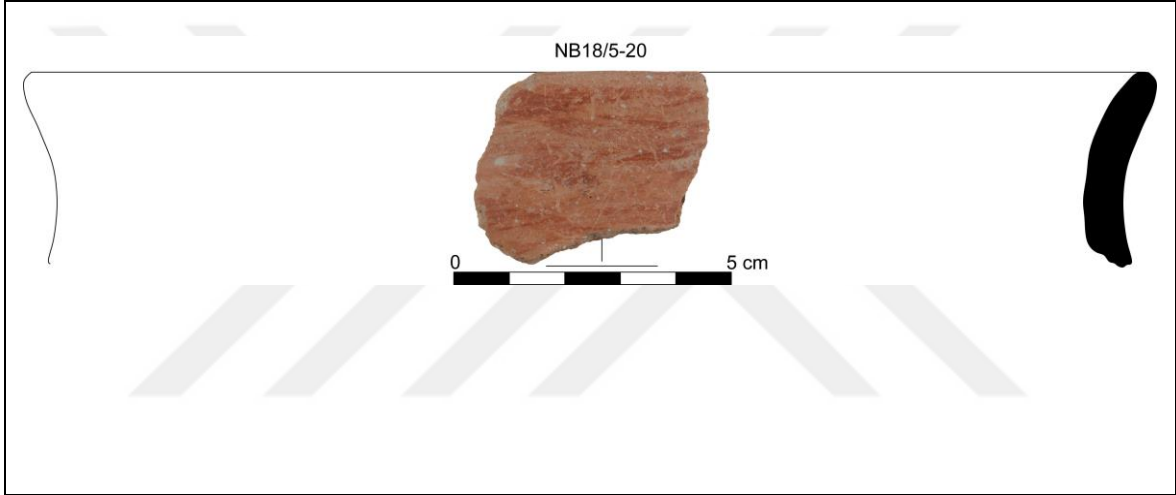

<b><u>Niğde-Kaynarca Höyük Çanak Cömlek Formu</u></b>	
<b>Çanak Cömlek/Katalog No</b>	NB18/5-22-11
<b>Form</b>	<b>Boyunlu cömlek</b>
<b>Cidar Kalınlığı</b>	0,7-1,2 cm
<b>Ölçüleri</b>	<b>Çap:</b> 28,6 cm <b>Yükseklik:</b> 8,5 cm
<b>Dış Yüzey Özellikleri</b>	<b>Renk:</b> 2.5YR6/3 - Açık Kırmızımsı Kahverengi <b>Açkı:</b> Hafif açkılı
<b>İç Yüzey Özellikleri</b>	<b>Renk:</b> 2.5YR6/3 - Açık Kırmızımsı Kahverengi <b>Açkı:</b> Sıvazlanmış
<b>Öz tanımı</b>	Ortası özlü
<b>Hamur Niteliği ve Katkı maddeleri</b>	<b>Nitelik:</b> Orta-Kaba <b>Katkı:</b> Taşçık, mika
<b>Pişme Durumu</b>	<b>Pişme:</b> Orta <b>Sertlik:</b> Orta
<p>The image shows a photograph of a fragment of a clay bowl (NB18/5-22) with a scale bar (0-5 cm) and a silhouette of the fragment. The fragment is a reddish-brown color and has a roughly rectangular shape with irregular edges. The silhouette is a solid black shape that matches the outline of the fragment. The scale bar is located below the fragment and indicates a length of 5 cm. The fragment is labeled with 'NB18/5-22' at the top center.</p>	

**Niğde-Kaynarca Höyük Çanak Cömlek Formu**

<b>Çanak Cömlek/Katalog No</b>	NB18/5-27-12
<b>Form</b>	<b>Boyunlu cömlek</b>
<b>Cidar Kalınlığı</b>	1 - 1,2 cm
<b>Ölçüleri</b>	<b>Çap:</b> 24 cm <b>Yükseklik:</b> 6,5 cm
<b>Dış Yüzey Özellikleri</b>	<b>Renk:</b> 2.5Y7/3 - Soluk Sarı <b>Açkı:</b> Hafif açkılı
<b>İç Yüzey Özellikleri</b>	<b>Renk:</b> 5Y5/1 - Gri <b>Açkı:</b> Sıvazlanmış
<b>Öz tanımı</b>	Tam özlü
<b>Hamur Niteliği ve Katkı maddeleri</b>	<b>Nitelik:</b> Orta-İnce <b>Katkı:</b> Taşçık, mika
<b>Pişme Durumu</b>	<b>Pişme:</b> Orta derecede <b>Sertlik:</b> Orta

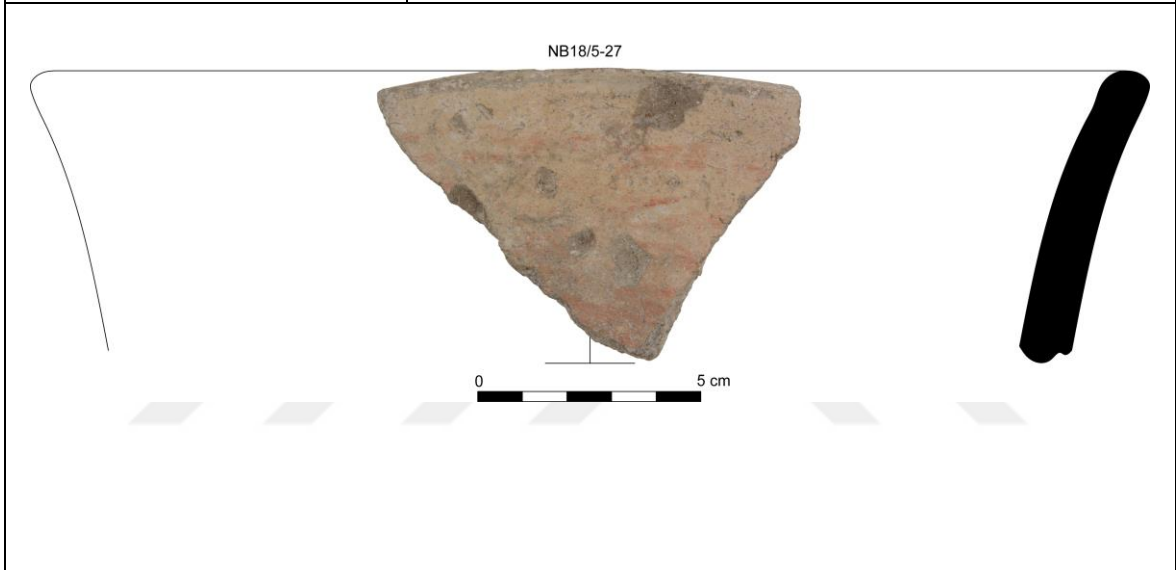

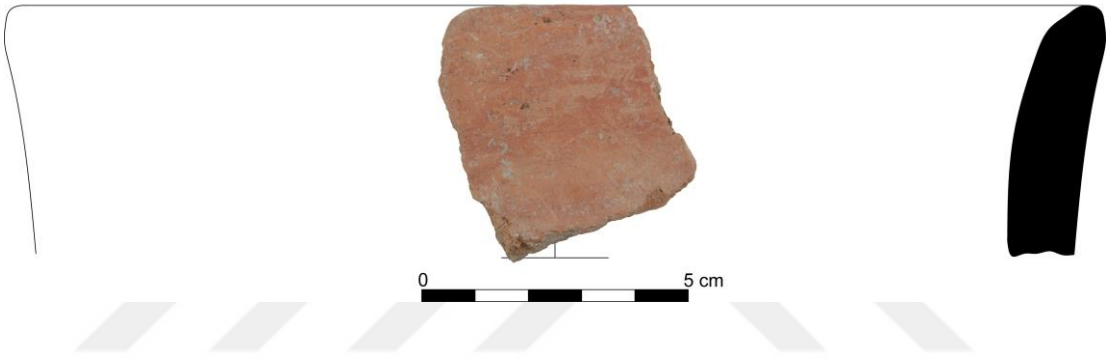
<b><u>Niğde-Kaynarca Höyük Çanak Cömlek Formu</u></b>	
<b>Çanak Cömlek No/Katalog No</b>	NB18/5-37-13
<b>Form</b>	<b>Boyunlu cömlek</b>
<b>Cidar Kalınlığı</b>	1,2 – 1,4 cm
<b>Ölçüleri</b>	<b>Çap:</b> 20 cm <b>Yükseklik:</b> 4,7 cm
<b>Dış Yüzey Özellikleri</b>	<b>Renk:</b> 2.5YR6/6 - Açık Kırmızı <b>Açkı:</b> Parlak açkılı
<b>İç Yüzey Özellikleri</b>	<b>Renk:</b> 2.5YR6/6 - Açık Kırmızı <b>Açkı:</b> Hafif açkılı
<b>Öz tanımı</b>	Ortası özlü
<b>Hamur Niteliği ve Katkı maddeleri</b>	<b>Nitelik:</b> İnce <b>Katkı:</b> Saman, Taşçık, Mika
<b>Pişme Durumu</b>	<b>Pişme:</b> Orta derecede <b>Sertlik:</b> Orta
<p>NB18/5-37</p> 	

<b><u>Niğde-Kaynarca Höyük Çanak Cömlek Formu</u></b>	
<b>Çanak Cömlek/Katalog No</b>	NB18/5-43-14
<b>Form</b>	<b>İçe dönük ağızlı çanak</b>
<b>Cidar Kalınlığı</b>	1-1,2 cm
<b>Ölçüleri</b>	<b>Çap:</b> 20 cm <b>Yükseklik:</b> 4,2 cm
<b>Dış Yüzey Özellikleri</b>	<b>Renk:</b> 7.5YR6/4 – Açık Kahverengi <b>Açkı:</b> Hafif açkılı
<b>İç Yüzey Özellikleri</b>	<b>Renk:</b> 7.5YR6/4 – Açık Kahverengi <b>Açkı:</b> Sıvazlanmış
<b>Öz tanımı</b>	Ortası özlü
<b>Hamur Niteliği ve Katkı maddeleri</b>	<b>Nitelik:</b> Orta-Kaba <b>Katkı:</b> Taşçık, Mika
<b>Pişme Durumu</b>	<b>Pişme:</b> Orta derecede <b>Sertlik:</b> Orta

**Niğde-Kaynarca Höyük Çanak Cömlek Formu**

<b>Çanak Cömlek/Katalog No</b>	NB18/5-47-15
<b>Form</b>	<b>Kase</b>
<b>Cidar Kalınlığı</b>	0,6-0,8 cm
<b>Ölçüleri</b>	<b>Çap:</b> 18 cm <b>Yükseklik:</b> 4,1 cm
<b>Dış Yüzey Özellikleri</b>	<b>Renk:</b> 7.5YR7/3- Pembe <b>Açkı:</b> Parlak açkılı
<b>İç Yüzey Özellikleri</b>	<b>Renk:</b> 7.5YR7/3- Pembe <b>Açkı:</b> Sıvazlanmış
<b>Öz tanımı</b>	Ortası özlü
<b>Hamur Niteliği ve Katkı maddeleri</b>	<b>Nitelik:</b> İnce <b>Katkı:</b> Saman, Taşçık
<b>Pişme Durumu</b>	<b>Pişme:</b> Orta derecede <b>Sertlik:</b> Orta.

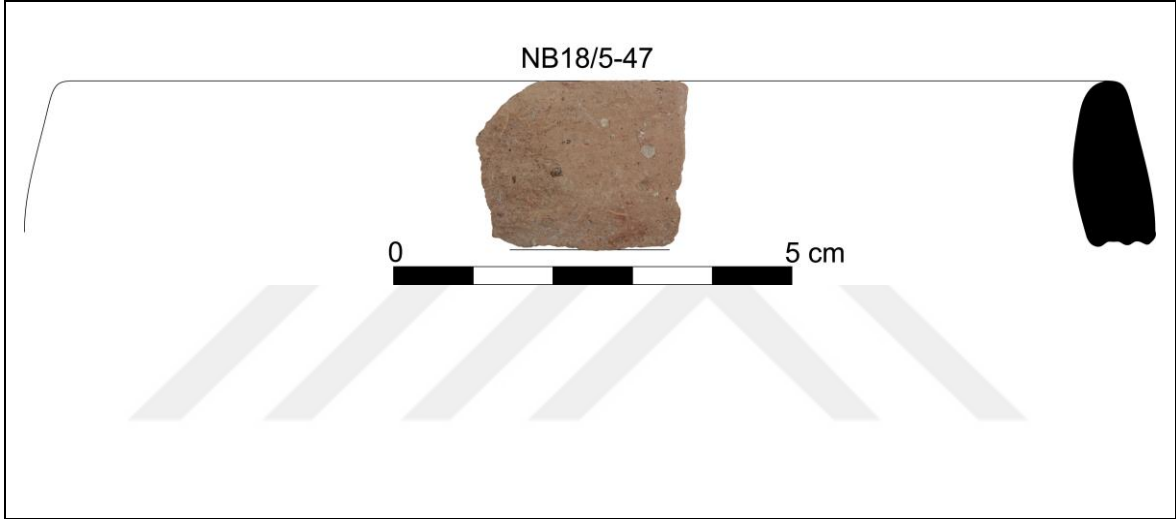

**Niğde-Kaynarca Höyük Çanak Çömlek Formu**

<b>Çanak Çömlek/Katalog No</b>	NB18/5-48-16
<b>Form</b>	<b>Boyunlu çömlek</b>
<b>Cidar Kalınlığı</b>	0,9-1,2 cm
<b>Ölçüleri</b>	<b>Çap:</b> alınamıyor <b>Yükseklik:</b> 6,4 cm
<b>Dış Yüzey Özellikleri</b>	<b>Renk:</b> 7.5YR6/4 – Açık Kahverengi <b>Açkı:</b> Açıklı
<b>İç Yüzey Özellikleri</b>	<b>Renk:</b> 7.5YR6/4 – Açık Kahverengi <b>Açkı:</b> Açıklı
<b>Öz tanımı</b>	Dış kenarı özlü
<b>Hamur Niteliği ve Katkı maddeleri</b>	<b>Nitelik:</b> Orta - ince <b>Katkı:</b> Saman, Taşçık
<b>Pişme Durumu</b>	<b>Pişme:</b> Orta derecede <b>Sertlik:</b> Orta



**Niğde-Kaynarca Höyük Çanak Cömlek Formu**

<b>Çanak Cömlek/Katalog No</b>	NB18/5-49-17
<b>Form</b>	<b>Kısa boyunlu cömlek</b>
<b>Cidar Kalınlığı</b>	0,9-1 cm
<b>Ölçüleri</b>	<b>Çap: 14 cm</b> <b>Yükseklik: 4 cm</b>
<b>Dış Yüzey Özellikleri</b>	<b>Renk: 5YR6/6 - Kırmızımsı Sarı</b> <b>Açkı: Parlak açkılı</b>
<b>İç Yüzey Özellikleri</b>	<b>Renk: 5YR6/6 - Kırmızımsı Sarı</b> <b>Açkı: Parlak açkılı</b>
<b>Öz tanımı</b>	Ortası özlü
<b>Hamur Niteliği ve Katkı maddeleri</b>	<b>Nitelik: İnce hamur</b> <b>Katkı: Taşçık, Mika</b>
<b>Pişme Durumu</b>	<b>Pişme: Orta derecede</b> <b>Sertlik: Orta</b>

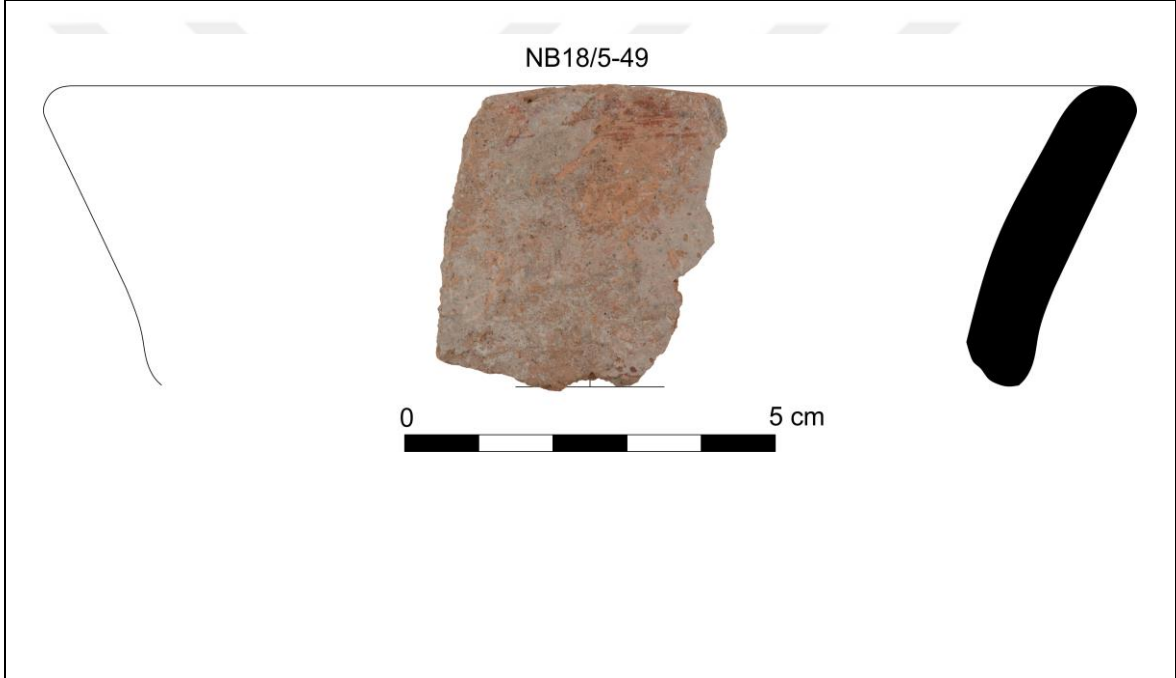

<b><u>Niğde-Kaynarca Höyük Çanak Çömlek Formu</u></b>	
<b>Çanak Çömlek/Katalog No</b>	NB18/5-50-18
<b>Form</b>	<b>Boyunlu çömlek</b>
<b>Cidar Kalınlığı</b>	0,9-1,1 cm
<b>Ölçüleri</b>	<b>Çap:</b> 30 cm <b>Yükseklik:</b> 4,6 cm
<b>Dış Yüzey Özellikleri</b>	<b>Renk:</b> 2.5YR5/6 - Kırmızı <b>Açkı:</b> Parlak açkılı
<b>İç Yüzey Özellikleri</b>	<b>Renk:</b> 2.5YR5/6 - Kırmızı <b>Açkı:</b> Açkılı
<b>Öz tanımı</b>	Özsüz
<b>Hamur Niteliği ve Katkı maddeleri</b>	<b>Nitelik:</b> İnce hamur <b>Katkı:</b> Taşçık, Mika
<b>Pişme Durumu</b>	<b>Pişme:</b> Orta derecede <b>Sertlik:</b> Orta

**Niğde-Kaynarca Höyük Çanak Cömlek Formu**

<b>Çanak Cömlek/Katalog No</b>	NB18/5-51-19
<b>Form</b>	<b>Kısa boyunlu çömlek</b>
<b>Cidar Kalınlığı</b>	0,8-1 cm
<b>Ölçüleri</b>	<b>Çap:</b> alınamıyor <b>Yükseklik:</b> 4,5 cm
<b>Dış Yüzey Özellikleri</b>	<b>Renk:</b> 5YR6/6 - Kırmızımsı Sarı <b>Açkı:</b> Parlak açkılı
<b>İç Yüzey Özellikleri</b>	<b>Renk:</b> 5YR6/6 - Kırmızımsı Sarı <b>Açkı:</b> Açkılı
<b>Öz tanımı</b>	Ortası özlü
<b>Hamur Niteliği ve Katkı maddeleri</b>	<b>Nitelik:</b> İnce <b>Katkı:</b> Taşçık, Mika
<b>Pişme Durumu</b>	<b>Pişme:</b> Orta derecede <b>Sertlik:</b> Orta

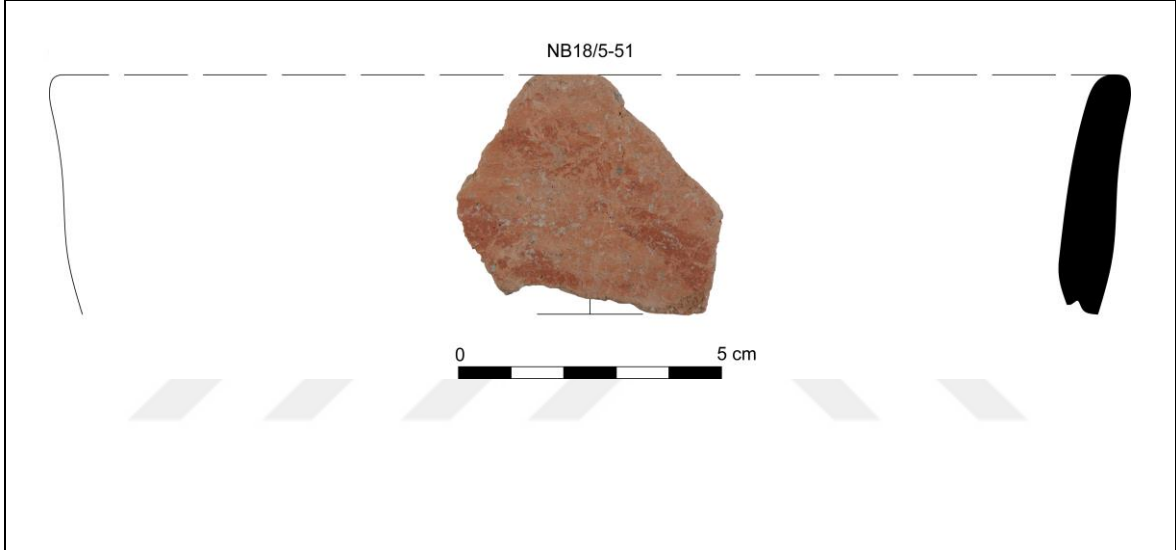

**Niğde-Kaynarca Höyük Çanak Cömlek Formu**

<b>Çanak Cömlek/Katalog No</b>	NB18/5-65-20
<b>Form</b>	<b>İçe dönük ağızlı çanak</b>
<b>Cidar Kalınlığı</b>	0,9-1,2 cm
<b>Ölçüleri</b>	<b>Çap: 19</b> <b>Yükseklik: 3,3</b>
<b>Dış Yüzey Özellikleri</b>	<b>Renk: 7.5YR6/4 - Açık Kahverengi</b> <b>Açkı: Hafif açkılı</b>
<b>İç Yüzey Özellikleri</b>	<b>Renk: 2.5YR5/3 - Kırmızımsı Kahverengi</b> <b>Açkı: Sıvazlanmış</b>
<b>Öz tanımı</b>	Ortası özlü
<b>Hamur Niteliği ve Katkı maddeleri</b>	<b>Nitelik: Orta-Kaba</b> <b>Katkı: Taşçık, Mika</b>
<b>Pişme Durumu</b>	<b>Pişme: Düşük derecede</b> <b>Sertlik: Yumuşak</b>

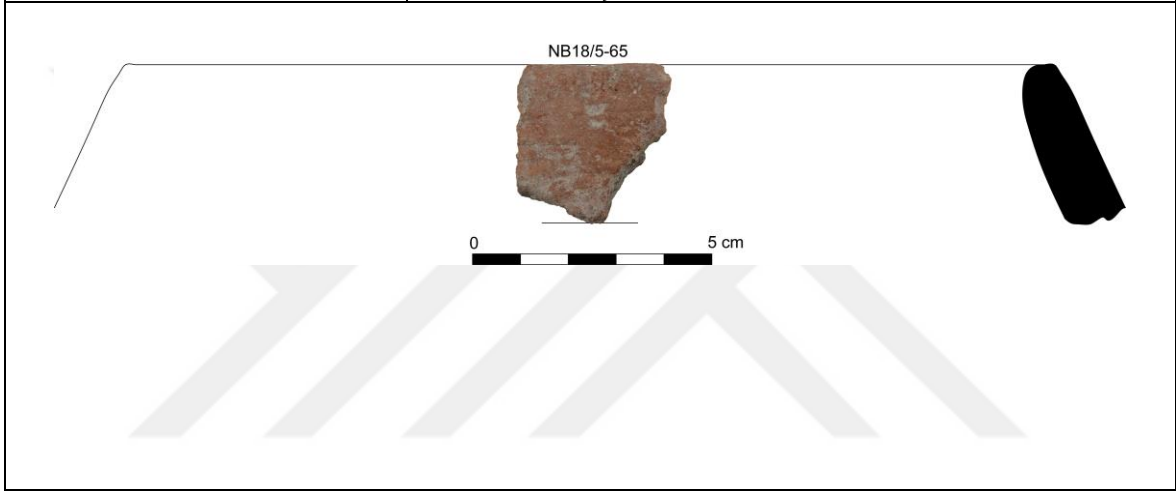

**Niğde-Kaynarca Höyük Çanak Cömlek Formu**

<b>Çanak Cömlek/Katalog No</b>	NB18/5-66-21
<b>Form</b>	<b>İçe dönük ağızlı</b>
<b>Cidar Kalınlığı</b>	0,8 -0.9 cm
<b>Ölçüleri</b>	<b>Çap: 13 cm, Yükseklik: 2,1 cm</b>
<b>Dış Yüzey Özellikleri</b>	<b>Renk: 7.5YR6/4 - Açık Kahverengi</b> <b>Açkı: Açıklı</b>
<b>İç Yüzey Özellikleri</b>	<b>Renk: 10R4/6 - Kırmızı</b> <b>Açkı: Sıvazlanmış</b>
<b>Öz tanımı</b>	Ortası özlü
<b>Hamur Niteliği ve Katkı maddeleri</b>	<b>Nitelik: Orta-Kaba</b> <b>Katkı: Taşçık, Mika</b>
<b>Pişme Durumu</b>	<b>Pişme: Orta derecede</b> <b>Sertlik: Orta</b>

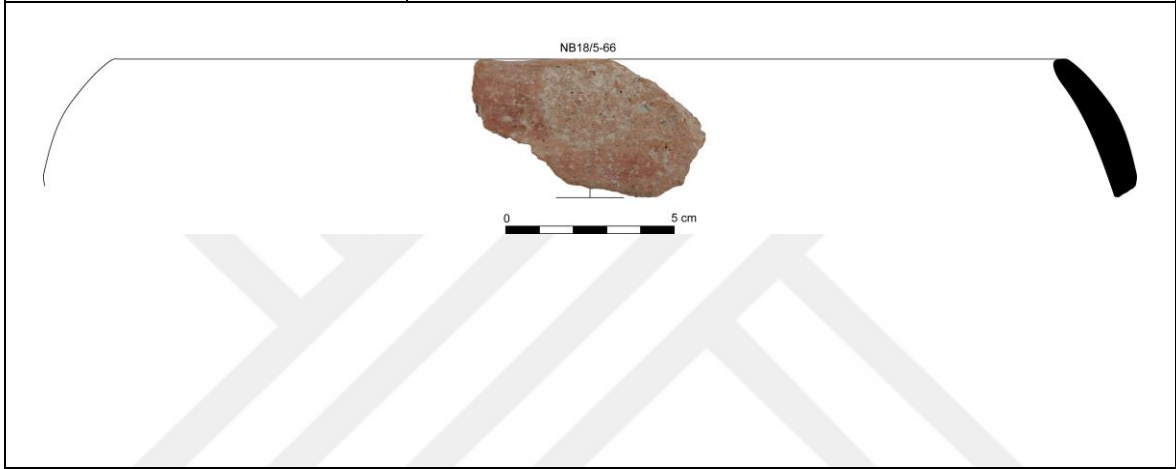

**Niğde-Kaynarca Höyük Çanak Cömlek Formu**

<b>Çanak Cömlek/Katalog No</b>	NB18/5-67-22
<b>Form</b>	<b>Kısa boyunlu cömlek</b>
<b>Cidar Kalınlığı</b>	0,6-0,8 cm
<b>Ölçüleri</b>	<b>Çap: 10 cm</b> <b>Yükseklik: 2,6 cm</b>
<b>Dış Yüzey Özellikleri</b>	<b>Renk: 2.5YR4/4 - Kırmızımsı Kahverengi</b> <b>Açkı: Açıklı</b>
<b>İç Yüzey Özellikleri</b>	<b>Renk: 2.5YR4/4 - Kırmızımsı Kahverengi</b> <b>Açkı: Açıklı</b>
<b>Öz tanımı</b>	Ortası özlü
<b>Hamur Niteliği ve Katkı maddeleri</b>	<b>Nitelik: İnce</b> <b>Katkı: Saman, Taşçık, Mika</b>
<b>Pişme Durumu</b>	<b>Pişme: Orta derecede</b> <b>Sertlik: Orta</b>

NB18/5-67



**Niğde-Kaynarca Höyük Çanak Cömlek Formu**

<b>Çanak Cömlek/Katalog No</b>	NB18/5-68-23
<b>Form</b>	<b>Kısa boyunlu cömlek</b>
<b>Cidar Kalınlığı</b>	0,6-0,9 cm
<b>Ölçüleri</b>	<b>Çap: 13 cm</b> <b>Yükseklik: 2,3 cm</b>
<b>Dış Yüzey Özellikleri</b>	<b>Renk: 2.5YR4/4 - Kırmızımsı Kahverengi</b> <b>Açkı: Parlak açkılı</b>
<b>İç Yüzey Özellikleri</b>	<b>Renk: 2.5YR4/4 - Kırmızımsı Kahverengi</b> <b>Açkı: Parlak açkılı</b>
<b>Öz tanımı</b>	Ortası özlü
<b>Hamur Niteliği ve Katkı maddeleri</b>	<b>Nitelik: Orta- İnce</b> <b>Katkı: Taşçık, Mika</b>
<b>Pişme Durumu</b>	<b>Pişme: Orta derecede</b> <b>Sertlik: Orta</b>

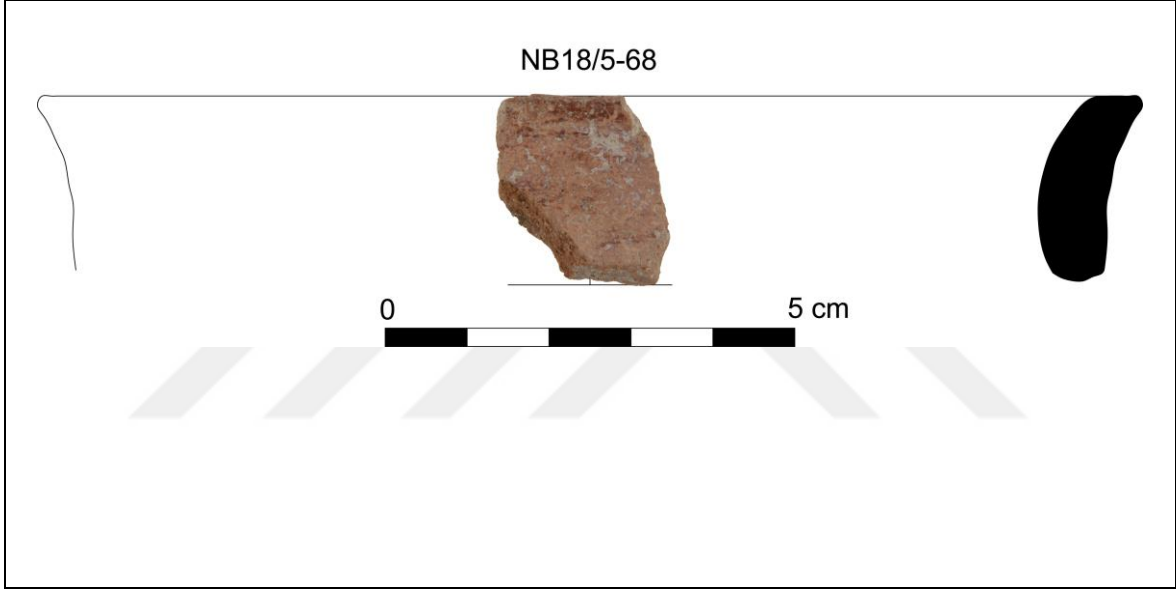

<b><u>Niğde-Kaynarca Höyük Çanak Cömlek Formu</u></b>	
<b>Çanak Cömlek/Katalog No</b>	NB18/5-11-24
<b>Form</b>	<b>Boyunlu cömlek</b>
<b>Cidar Kalınlığı</b>	1,1-1,2 cm
<b>Ölçüleri</b>	<b>Çap: 14 cm</b> <b>Yükseklik: 5,3</b>
<b>Dış Yüzey Özellikleri</b>	<b>Renk: 10YR7/3 - Soluk Kahverengi</b> <b>Açkı: Açıklı</b>
<b>İç Yüzey Özellikleri</b>	<b>Renk: 10YR7/2 - Açık Kahverengi</b> <b>Açkı: Sıvazlanmış</b>
<b>Öz tanımı</b>	Ortası özlü
<b>Hamur Niteliği ve Katkı maddeleri</b>	<b>Nitelik: İnce-Kaba</b> <b>Katkı: Taşçık, mika</b>
<b>Pişme Durumu</b>	<b>Pişme: Orta derecede</b> <b>Sertlik: Orta</b>
<p>NB18/5-11</p>  <p>0 5 cm</p>	

**Niğde-Kaynarca Höyük Çanak Cömlek Formu**

<b>Çanak Cömlek/ Katalog No</b>	NB18/5-2-25
<b>Form</b>	Dışa eğik ağızlı çanak
<b>Cidar Kalınlığı</b>	0,6-0,7 cm
<b>Ölçüleri</b>	<b>Çap:</b> 40cm <b>Yükseklik:</b> 11,6 cm
<b>Dış Yüzey Özellikleri</b>	<b>Renk:</b> 10YR7/4 - Çok Soluk Kahverengi <b>Açkı:</b> Hafif açkılı
<b>İç Yüzey Özellikleri</b>	<b>Renk:</b> 10YR6/4 - Açık Sarımsı Kahverengi <b>Açkı:</b> Sıvazlanmış
<b>Öz tanımı</b>	Ortası özlü
<b>Hamur Niteliği ve Katkı maddeleri</b>	<b>Nitelik:</b> Orta- Kaba <b>Katkı:</b> Saman, Taşçık, Mika
<b>Pişme Durumu</b>	<b>Pişme:</b> Orta derecede <b>Sertlik:</b> Orta

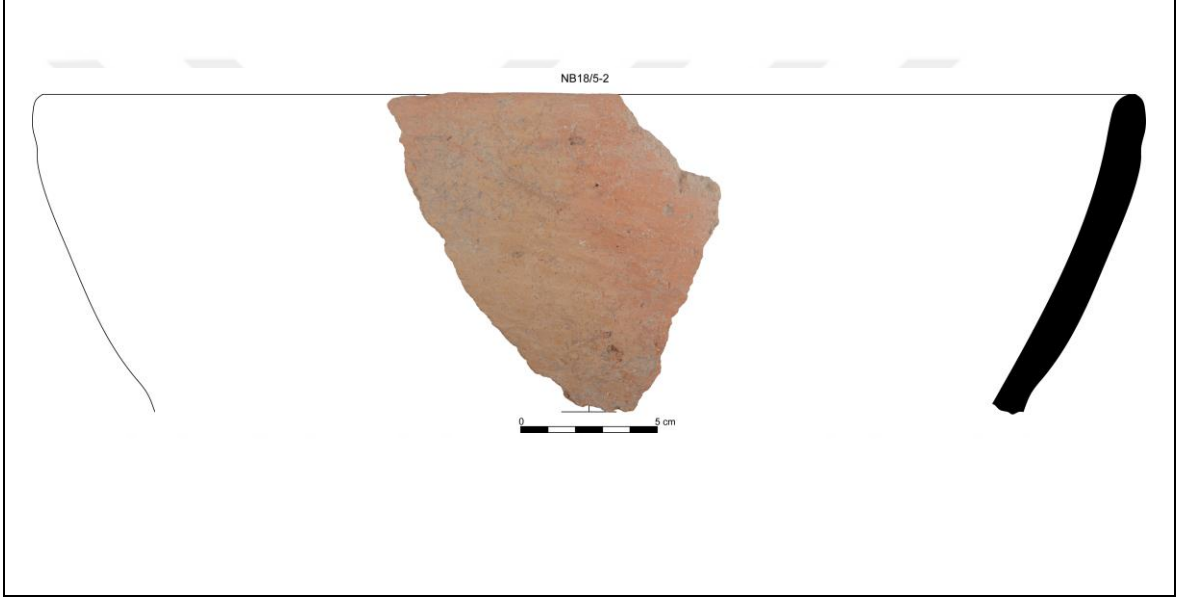

<b><u>Niğde-Kaynarca Höyük Çanak Çömlek Formu</u></b>	
<b>Çanak Çömlek/ Katalog No</b>	NB18/5-3-26
<b>Form</b>	<b>Boyunlu çömlek</b>
<b>Cidar Kalınlığı</b>	1,1-1,6 cm
<b>Ölçüleri</b>	<b>Çap:</b> 19,4 cm <b>Yükseklik:</b> 6,3 cm
<b>Dış Yüzey Özellikleri</b>	<b>Renk:</b> 7.5YR6/4 - Açık Kahverengi <b>Açkı:</b> Hafif açkılı
<b>İç Yüzey Özellikleri</b>	<b>Renk:</b> 7.5YR6/4 - Açık Kahverengi <b>Bezeme:</b> Dudak kısmında koyu kahverengi boya bezemesi vardır. <b>Açkı:</b> Hafif açkılı
<b>Öz tanımı</b>	Ortası özlü
<b>Hamur Niteliği ve Katkı maddeleri</b>	<b>Nitelik:</b> Orta-Kaba <b>Katkı:</b> Saman, Taşçık, Mika
<b>Pişme Durumu</b>	<b>Pişme:</b> Orta derecede <b>Sertlik:</b> Orta
<p>NB18/5-3</p> <p>The image shows a reddish-brown ceramic fragment, identified as NB18/5-3. The fragment is roughly triangular with a curved top edge and a slightly irregular bottom edge. A scale bar below the fragment indicates a length of 5 cm. To the right of the fragment is a black silhouette of the same shape. The fragment is set against a white background with a faint watermark of a stylized 'N' and 'K'.</p>	

<b><u>Niğde-Kaynarca Höyük Çanak Cömlek Formu</u></b>	
<b>Çanak Cömlek/Katalog No</b>	NB18/5-21-27
<b>Form</b>	<b>Dışa eğik ağızlı çanak</b>
<b>Cidar Kalınlığı</b>	1,3-1,5 cm
<b>Ölçüleri</b>	<b>Çap:</b> 39,2 cm <b>Yükseklik:</b> 7,3 cm
<b>Dış Yüzey Özellikleri</b>	<b>Renk:</b> 7.5YR6/4 - Açık Kahverengi <b>Açkı:</b> Açıklı
<b>İç Yüzey Özellikleri</b>	<b>Renk:</b> 10YR6/4 - Açık Sarımsı Kahverengi <b>Açkı:</b> Açıklı
<b>Öz tanımı</b>	İç yüzeyi özlü
<b>Hamur Niteliği ve Katkı maddeleri</b>	<b>Nitelik:</b> Orta-Kaba <b>Katkı:</b> Saman, Taşçık, Mika
<b>Pişme Durumu</b>	<b>Pişme:</b> Orta derecede <b>Sertlik:</b> Orta

<b><u>Niğde-Kaynarca Höyük Çanak Cömlek Formu</u></b>	
<b>Çanak Cömlek/Katalog No</b>	NB18/5-28-28
<b>Form</b>	<b>Dışa eğik ağızlı çanak</b>
<b>Cidar Kalınlığı</b>	0,7-,08 mm
<b>Ölçüleri</b>	<b>Çap:</b> 22 cm, <b>Yükseklik:</b> 4,3 cm
<b>Dış Yüzey Özellikleri</b>	<b>Renk:</b> 10YR6/4 - Açık Sarımsı Kahverengi <b>Açkı:</b> Parlak açkılı
<b>İç Yüzey Özellikleri</b>	<b>Renk:</b> 10YR6/4 - Açık Sarımsı Kahverengi <b>Bezeme:</b> Dudak kısmında da koyu kahve bezemesi vardır <b>Açkı:</b> Parlak açkılı
<b>Öz tanımı</b>	Ortası özlü
<b>Hamur Niteliği ve Katkı maddeleri</b>	<b>Nitelik:</b> Orta-İnce <b>Katkı:</b> Taşçık, Mika
<b>Pişme Durumu</b>	<b>Pişme:</b> Orta derecede <b>Sertlik:</b> Orta

NB18/5-28

0 5 cm

<b><u>Niğde-Kaynarca Höyük Çanak Cömlek Formu</u></b>	
<b>Çanak Cömlek/Katalog No</b>	NB18/5-31-29
<b>Form</b>	<b>Dışa eğik ağızlı çanak</b>
<b>Cidar Kalınlığı</b>	1-1,1 cm
<b>Ölçüleri</b>	<b>Çap:</b> 45 cm <b>Yükseklik:</b> 8,3 cm
<b>Dış Yüzey Özellikleri</b>	<b>Renk:</b> 5YR7/4 – Pembe <b>Açkı:</b> Açıklı
<b>İç Yüzey Özellikleri</b>	<b>Renk:</b> 5YR7/4 – Pembe <b>Açkı:</b> Açıklı
<b>Öz tanımı</b>	Ortası özlü
<b>Hamur Niteliği ve Katkı maddeleri</b>	<b>Nitelik:</b> Orta-İnce <b>Katkı:</b> Saman, Taşçık, Mika
<b>Pişme Durumu</b>	<b>Pişme:</b> Orta derecede <b>Sertlik:</b> Orta
	

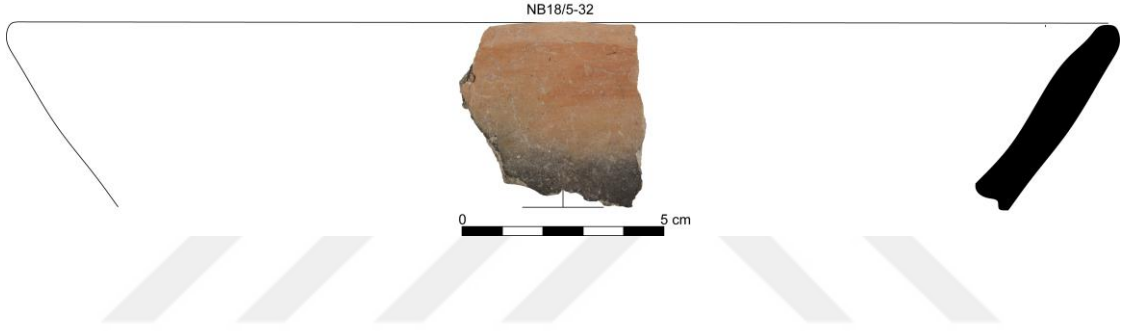
<b><u>Niğde-Kaynarca Höyük Çanak Cömlek Formu</u></b>	
<b>Çanak Cömlek/Katalog No</b>	NB18/5-32-30
<b>Form</b>	<b>Dışa eğik ağızlı çanak</b>
<b>Cidar Kalınlığı</b>	1-1,1 cm
<b>Ölçüleri</b>	<b>Çap: 27</b> <b>Yükseklik: 3,1 cm</b>
<b>Dış Yüzey Özellikleri</b>	<b>Renk: 7.5YR6/4 – Açık Kahverengi</b> <b>Açkı: Hafif açkılı</b>
<b>İç Yüzey Özellikleri</b>	<b>Renk: 7.5YR6/4 – Açık Kahverengi</b> <b>Açkı: Açkılı</b>
<b>Öz tanımı</b>	Ortası özlü
<b>Hamur Niteliği ve Katkı maddeleri</b>	<b>Nitelik: Orta.</b> <b>Katkı: Saman, Taşçık, Mika</b>
<b>Pişme Durumu</b>	<b>Pişme: Düşük derecede</b> <b>Sertlik: Orta</b>
	

**Niğde-Kaynarca Höyük Çanak Cömlek Formu**

<b>Çanak Cömlek/Katalog No</b>	NB18/5-34-31
<b>Form</b>	<b>İçe eğik ağızlı çömlek</b>
<b>Cidar Kalınlığı</b>	0,8-1,2 cm
<b>Ölçüleri</b>	<b>Çap: 20 cm</b> <b>Yükseklik: 5,7 cm</b>
<b>Dış Yüzey Özellikleri</b>	<b>Renk: 7.5YR6/4 – Açık Kahverengi</b> <b>Açkı: Hafif açkılı</b>
<b>İç Yüzey Özellikleri</b>	<b>Renk: 7.5YR6/4 – Açık Kahverengi</b> <b>Açkı: Hafif açkılı</b>
<b>Öz tanımı</b>	Ortası özlü
<b>Hamur Niteliği ve Katkı maddeleri</b>	<b>Nitelik: Orta – Kaba</b> <b>Katkı: Saman, Taşçık, Mika</b>
<b>Pişme Durumu</b>	<b>Pişme: Düşük derecede</b> <b>Sertlik: Orta</b>

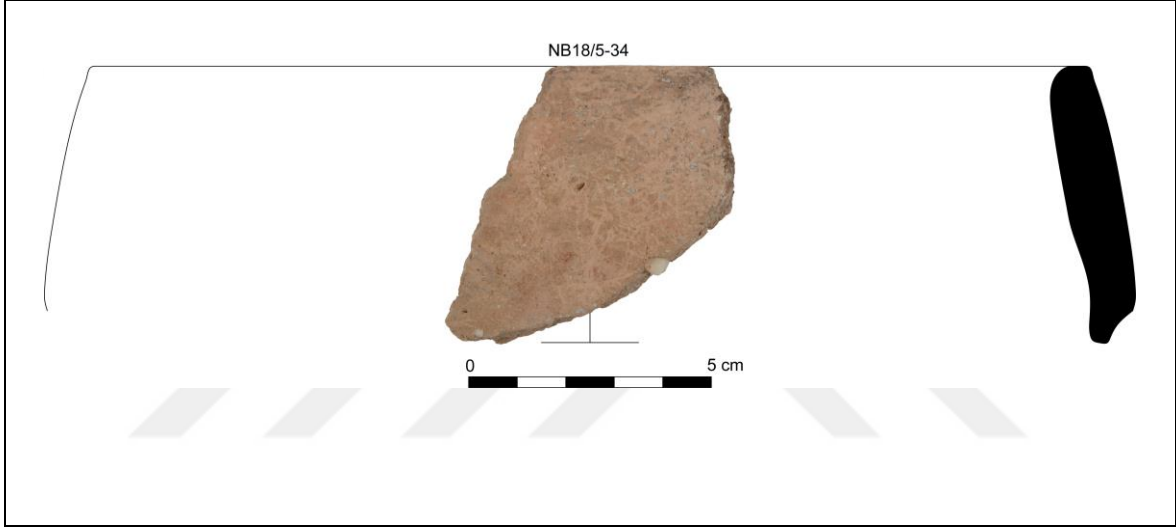

<b><u>Niğde-Kaynarca Höyük Çanak Cömlek Formu</u></b>	
<b>Çanak Cömlek/Katalog No</b>	NB18/5-36-32
<b>Form</b>	<b>Dışa eğik ağızlı çanak</b>
<b>Cidar Kalınlığı</b>	0,9-1,2 cm
<b>Ölçüleri</b>	<b>Çap:</b> 36 cm <b>Yükseklik:</b> 9,6 cm
<b>Dış Yüzey Özellikleri</b>	<b>Renk:</b> 7.5YR6/4 – Açık Kahverengi <b>Açkı:</b> Sivazlanmış
<b>İç Yüzey Özellikleri</b>	<b>Renk:</b> 5YR6/4 – Açık Kırmızımsı Kahverengi <b>Açkı:</b> Açkılı
<b>Öz tanımı</b>	Ortası özlü
<b>Hamur Niteliği ve Katkı maddeleri</b>	<b>Hamur:</b> Orta – Kaba <b>Katkı:</b> Saman, Taşçık, Mika
<b>Pişme Durumu</b>	<b>Pişme:</b> Düşük derecede <b>Sertlik:</b> Yumuşak

<b>Niğde-Kaynarca Höyük Çanak Çömlek Formu</b>	
<b>Çanak Çömlek/Katalog No</b>	NB18/5-38-33
<b>Form</b>	<b>Boyunlu Çömlek</b>
<b>Cidar Kalınlığı</b>	0,9-1,2 cm
<b>Ölçüleri</b>	<b>Çap:</b> 26 cm <b>Yükseklik:</b> 4,6 cm
<b>Dış Yüzey Özellikleri</b>	<b>Renk:</b> 7.5YR6/4 – Açık Kahverengi <b>Açkı:</b> Hafif açkılı
<b>İç Yüzey Özellikleri</b>	<b>Renk:</b> 7.5YR6/4 – Açık Kahverengi <b>Açkı:</b> Hafif açkılı
<b>Öz tanımı</b>	Ortası özlü
<b>Hamur Niteliği ve Katkı maddeleri</b>	<b>Hamur:</b> Orta <b>Katkı:</b> Saman, Taşçık, Mika
<b>Pişme Durumu</b>	<b>Pişme:</b> Orta derecede <b>Sertlik:</b> Orta
<p style="text-align: center;">NB18/5-38</p>	

**Niğde-Kaynarca Höyük Çanak Çömlek Formu**

<b>Çanak Çömlek/Katalog No</b>	NB18/5-41-34
<b>Form</b>	<b>Boyunlu çömlek</b>
<b>Cidar Kalınlığı</b>	1-1,3 cm
<b>Ölçüleri</b>	<b>Çap: 27 cm,</b> <b>Yükseklik: 4,1 cm</b>
<b>Dış Yüzey Özellikleri</b>	<b>Renk: 7.5YR6/4 – Açık Kahverengi</b> <b>Açkı: Hafif açkılı</b>
<b>İç Yüzey Özellikleri</b>	<b>Renk: 7.5YR6/4 – Açık Kahverengi</b> <b>Açkı: Hafif açkılı</b>
<b>Öz tanımı</b>	Özsüz
<b>Hamur Niteliği ve Katkı maddeleri</b>	<b>Hamur: İnce</b> <b>Katkı: Saman, Taşçık, Mika</b>
<b>Pişme Durumu</b>	<b>Pişme: Orta derecede</b> <b>Sertlik: Orta</b>

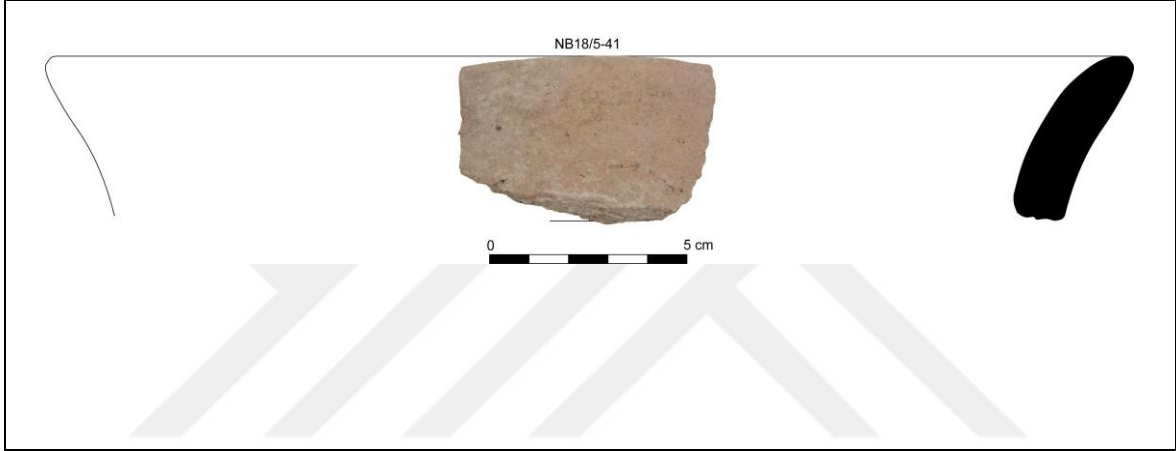

<b><u>Niğde-Kaynarca Höyük Çanak Cömlek Formu</u></b>	
<b>Çanak Cömlek/Katalog No</b>	NB18/5-42-35
<b>Form</b>	<b>Dışa eğik ağızlı çanak</b>
<b>Cidar Kalınlığı</b>	0,9-1 cm
<b>Ölçüleri</b>	<b>Çap:</b> 26 cm <b>Yükseklik:</b> 4,7 cm
<b>Dış Yüzey Özellikleri</b>	<b>Renk:</b> 7.5YR6/4 – Açık Kahverengi <b>Açkı:</b> Sıvazlanmış
<b>İç Yüzey Özellikleri</b>	<b>Renk:</b> 7.5YR6/4 – Açık Kahverengi <b>Açkı:</b> Sıvazlanmış
<b>Öz tanımı</b>	Ortası özlü
<b>Hamur Niteliği ve Katkı maddeleri</b>	<b>Nitelik:</b> Orta- kaba <b>Katkı:</b> Saman, Taşçık, Mika.
<b>Pişme Durumu</b>	<b>Pişirme:</b> Düşük derecede <b>Sertlik:</b> Çok yumuşak

**Niğde-Kaynarca Höyük Çanak Çömlek Formu**

<b>Çanak Çömlek/Katalog No</b>	NB18/5-44-36
<b>Form</b>	<b>Boyunlu Çömlek</b>
<b>Cidar Kalınlığı</b>	0,8-1 cm
<b>Ölçüleri</b>	<b>Çap:</b> 18 cm <b>Yükseklik:</b> 4,3 cm
<b>Dış Yüzey Özellikleri</b>	<b>Renk:</b> 10YR6/3 - Soluk Kahverengi <b>Açkı:</b> Hafif açkılı
<b>İç Yüzey Özellikleri</b>	<b>Renk:</b> 2.5YR6/6 - Açık Kırmızı <b>Açkı:</b> Sıvazlanmış
<b>Öz tanımı</b>	Ortası özlü
<b>Hamur Niteliği ve Katkı maddeleri</b>	<b>Nitelik:</b> İnce <b>Katkı:</b> Saman, Taşçık, Mika.
<b>Pişme Durumu</b>	<b>Pişirme:</b> Orta derecede <b>Sertlik:</b> Orta

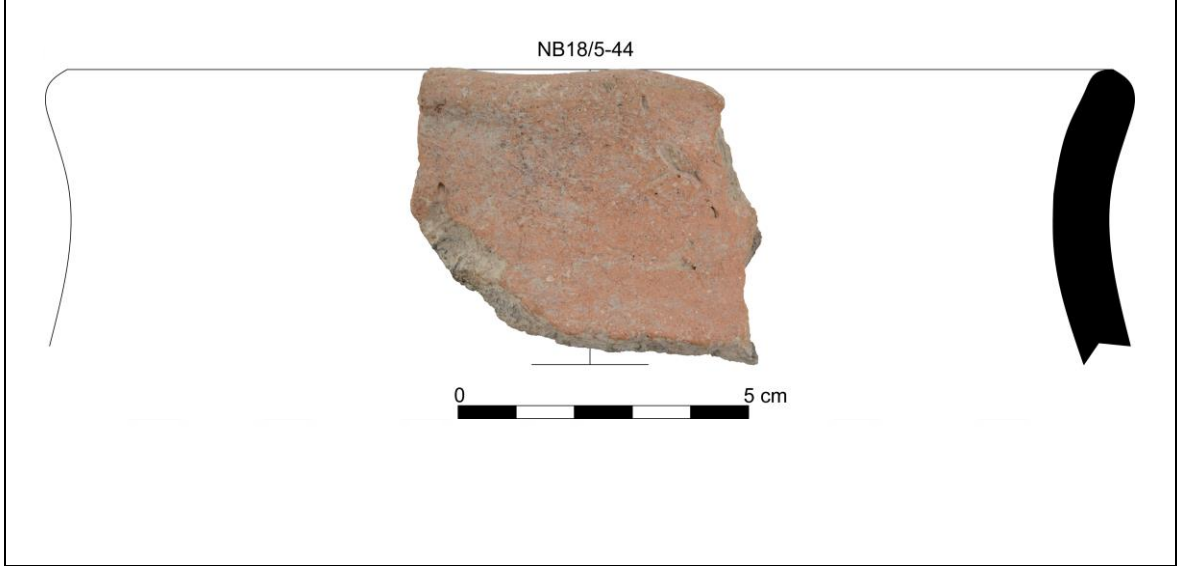

**Niğde-Kaynarca Höyük Çanak Çömlek Formu**

<b>Çanak Çömlek/Katalog No</b>	NB18/5-45-37
<b>Form</b>	<b>Boyunlu Çömlek</b>
<b>Cidar Kalınlığı</b>	0,9- 1 cm
<b>Ölçüleri</b>	<b>Çap:</b> 10 cm <b>Yükseklik:</b> 5,4 cm
<b>Dış Yüzey Özellikleri</b>	<b>Renk:</b> 7.5YR6/4 – Açık Kahverengi <b>Açkı:</b> Açıklı
<b>İç Yüzey Özellikleri</b>	<b>Renk:</b> 7.5YR6/4 – Açık Kahverengi <b>Açkı:</b> Hafif açıklı
<b>Öz tanımı</b>	Özsüz
<b>Hamur Niteliği ve Katkı maddeleri</b>	<b>Nitelik:</b> İnce <b>Katkı:</b> Taşçık, Mika.
<b>Pişme Durumu</b>	<b>Pişirme:</b> Orta derecede <b>Sertlik:</b> Orta

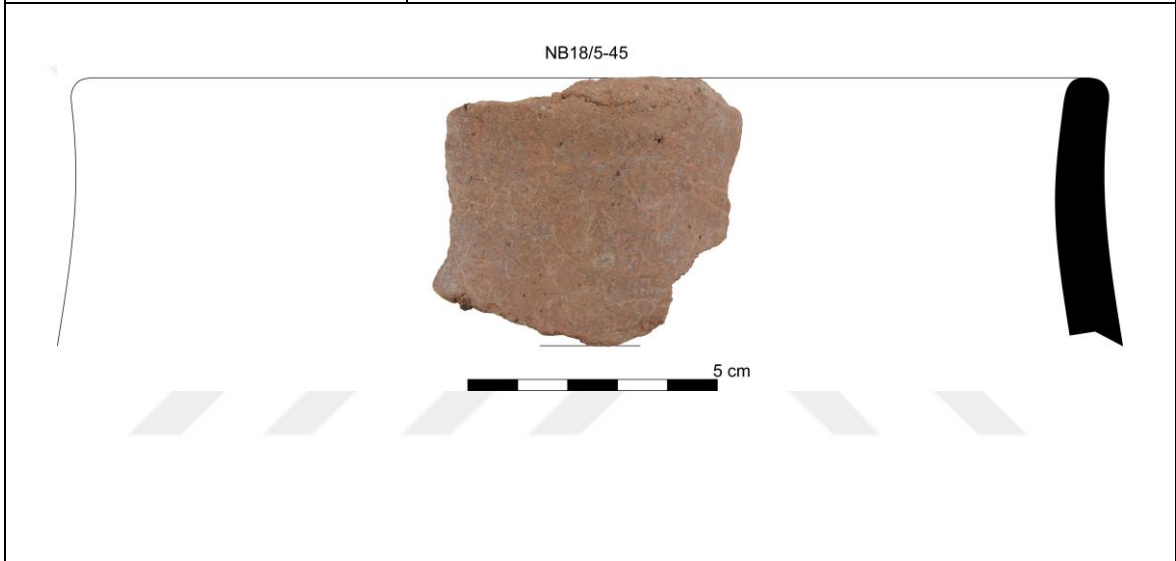

<b><u>Niğde-Kaynarca Höyük Çanak Cömlek Formu</u></b>	
<b>Çanak Cömlek/Katalog No</b>	NB18/5-52-38
<b>Form</b>	<b>Dışa eğik ağızlı çanak</b>
<b>Cidar Kalınlığı</b>	0,8- 1,2 cm
<b>Ölçüleri</b>	<b>Çap:</b> 33 cm <b>Yükseklik:</b> 4 cm
<b>Dış Yüzey Özellikleri</b>	<b>Renk:</b> 7.5YR6/4 – Açık Kahverengi <b>Açkı:</b> Açkılı
<b>İç Yüzey Özellikleri</b>	<b>Renk:</b> 7.5YR6/4 – Açık Kahverengi <b>Açkı:</b> Sıvazlanmış
<b>Öz tanımı</b>	Ortası özlü
<b>Hamur Niteliği ve Katkı maddeleri</b>	<b>Nitelik:</b> Orta-Kaba <b>Katkı:</b> Saman, Taşçık, Mika
<b>Pişme Durumu</b>	<b>Pişirme:</b> Orta derecede <b>Sertlik:</b> Orta

**Niğde-Kaynarca Höyük Çanak Cömlek Formu**

<b>Çanak Cömlek/Katalog No</b>	NB18/5-53-39
<b>Form</b>	Dışa eğik ağızlı çanak
<b>Cidar Kalınlığı</b>	0,8-1,1 cm
<b>Ölçüleri</b>	<b>Çap:</b> 27 cm, <b>Yükseklik:</b> 3,2
<b>Dış Yüzey Özellikleri</b>	<b>Renk:</b> 7.5YR6/4 – Açık Kahverengi <b>Açkı:</b> Sıvazlanmış
<b>İç Yüzey Özellikleri</b>	<b>Renk:</b> 7.5YR6/4 – Açık Kahverengi <b>Açkı:</b> Açıklı
<b>Öz tanımı</b>	Ortası özlü
<b>Hamur Niteliği ve Katkı maddeleri</b>	<b>Nitelik:</b> İnce <b>Katkı:</b> Saman, Taşçık, Mika
<b>Pişme Durumu</b>	<b>Pişirme:</b> Orta derecede <b>Sertlik:</b> Orta

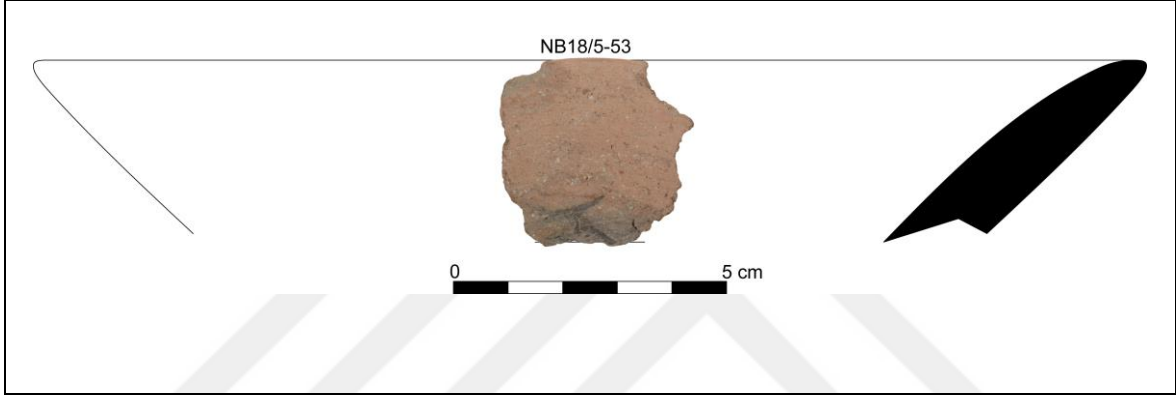

**Niğde-Kaynarca Höyük Çanak Çömlek Formu**

<b>Çanak Çömlek/Katalog No</b>	NB18/5-55-40
<b>Form</b>	<b>Boyunlu Çömlek</b>
<b>Cidar Kalınlığı</b>	0,7-0,9 cm
<b>Ölçüleri</b>	<b>Çap:</b> 16 cm <b>Yükseklik:</b> 4,6 cm
<b>Dış Yüzey Özellikleri</b>	<b>Renk:</b> 7.5YR6/4 – Açık Kahverengi <b>Açkı:</b> Sıvazlanmış
<b>İç Yüzey Özellikleri</b>	<b>Renk:</b> 7.5YR6/4 – Açık Kahverengi <b>Açkı:</b> Sıvazlanmış
<b>Öz tanımı</b>	Özsüz
<b>Hamur Niteliği ve Katkı maddeleri</b>	<b>Nitelik:</b> Orta - Kaba <b>Katkı:</b> Saman, Taşçık, Mika
<b>Pişme Durumu</b>	<b>Pişirme:</b> Düşük derecede <b>Sertlik:</b> Yumuşak

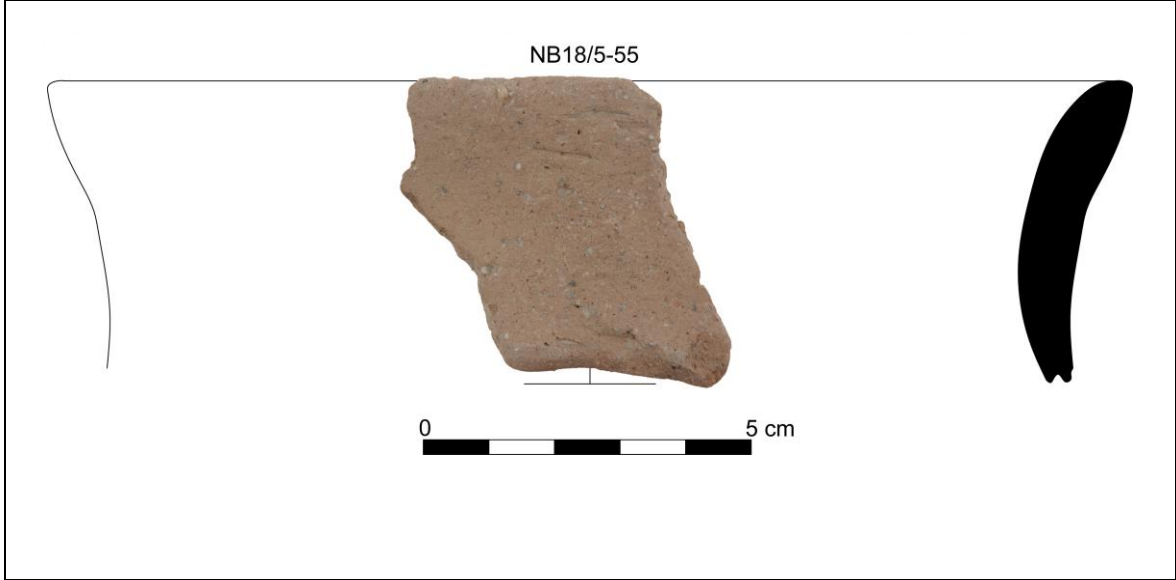

**Niğde-Kaynarca Höyük Çanak Çömlek Formu**

<b>Çanak Çömlek/Katalog No</b>	NB18/5-56-41
<b>Form</b>	<b>Boyunlu Çömlek</b>
<b>Cidar Kalınlığı</b>	0,7-1,1 cm
<b>Ölçüleri</b>	<b>Çap:</b> 21 cm <b>Yükseklik:</b> 6 cm
<b>Dış Yüzey Özellikleri</b>	<b>Renk:</b> 7.5YR6/4 – Açık Kahverengi <b>Açkı:</b> Hafif açkılı
<b>İç Yüzey Özellikleri</b>	<b>Renk:</b> 7.5YR6/4 – Açık Kahverengi <b>Açkı:</b> Sıvazlanmış
<b>Öz tanımı</b>	Ortası özlü
<b>Hamur Niteliği ve Katkı maddeleri</b>	<b>Nitelik:</b> Orta - Kaba <b>Katkı:</b> Saman, Taşçık, Mika
<b>Pişme Durumu</b>	<b>Pişirme:</b> Orta derecede <b>Sertlik:</b> Orta



**Niğde-Kaynarca Höyük Çanak Çömlek Formu**

<b>Çanak Çömlek/Katalog No</b>	NB18/5-58-42
<b>Form</b>	<b>Boyunlu Çömlek</b>
<b>Cidar Kalınlığı</b>	1,2-1,3 cm
<b>Ölçüleri</b>	<b>Çap:</b> 19 cm <b>Yükseklik:</b> 7,4 cm
<b>Dış Yüzey Özellikleri</b>	<b>Renk:</b> 7.5YR6/4 – Açık Kahverengi <b>Açkı:</b> Sıvazlanmış
<b>İç Yüzey Özellikleri</b>	<b>Renk:</b> 7.5YR6/4 – Açık Kahverengi <b>Açkı:</b> Sıvazlanmış
<b>Öz tanımı</b>	Ortası özlü
<b>Hamur Niteliği ve Katkı maddeleri</b>	<b>Nitelik:</b> Orta - Kaba <b>Katkı:</b> Saman, Taşçık, Mika
<b>Pişme Durumu</b>	<b>Pişirme:</b> Düşük derecede <b>Sertlik:</b> Yumuşak

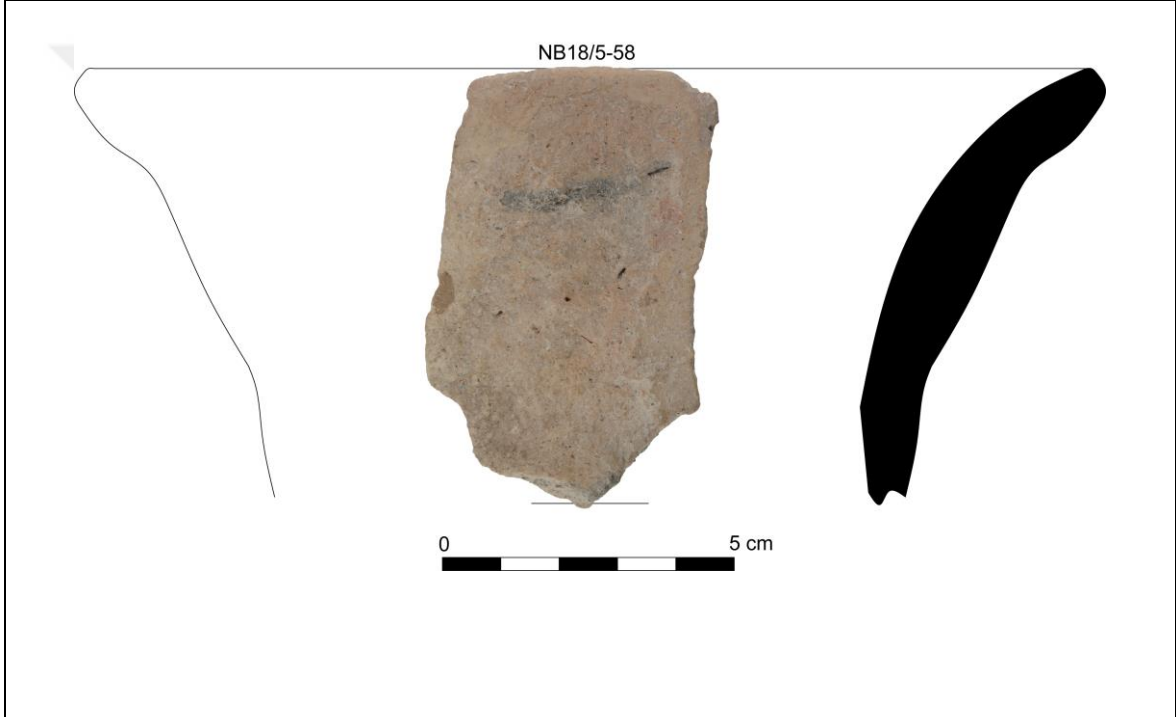

**Niğde-Kaynarca Höyük Çanak Cömlek Formu**

<b>Çanak Cömlek/Katalog No</b>	NB18/5-62-43
<b>Form</b>	Dışa eğik ağızlı çanak
<b>Cidar Kalınlığı</b>	0,6-0,9 cm
<b>Ölçüleri</b>	<b>Çap:</b> 31 cm <b>Yükseklik:</b> 4,4 cm
<b>Dış Yüzey Özellikleri</b>	<b>Renk:</b> 7.5YR6/4 - Açık Kahverengi <b>Açkı:</b> Sıvazlanmış
<b>İç Yüzey Özellikleri</b>	<b>Renk:</b> 2.5YR6/5 - Açık Kırmızı <b>Açkı:</b> Sıvazlanmış
<b>Öz tanımı</b>	Ortası özlü
<b>Hamur Niteliği ve Katkı maddeleri</b>	<b>Nitelik:</b> Orta-İnce <b>Katkı:</b> Saman, Taşçık, Mika
<b>Pişme Durumu</b>	<b>Pişirme:</b> Düşük derecede <b>Sertlik:</b> Yumuşak

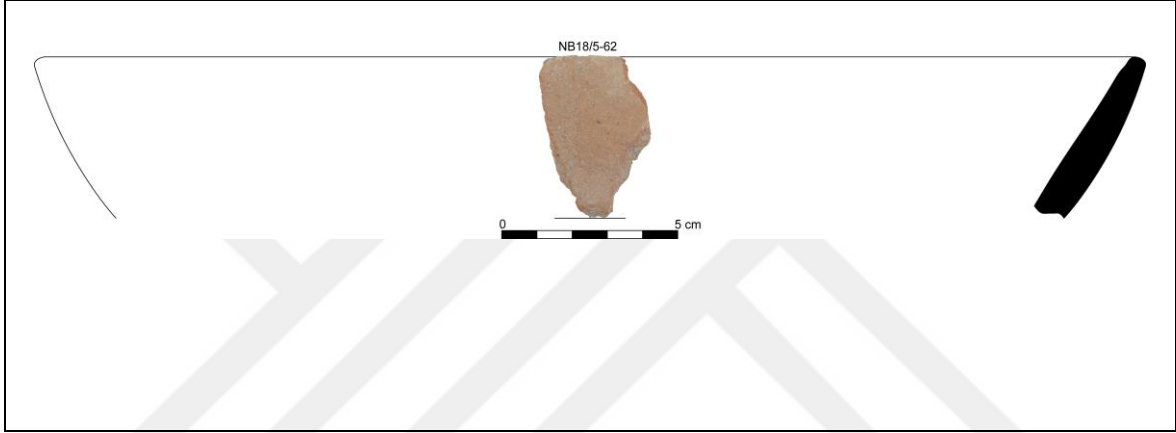

**Niğde-Kaynarca Höyük Çanak Cömlek Formu**

<b>Çanak Cömlek/Katalog No</b>	NB18/5-64-44
<b>Form</b>	Dışa eğik ağızlı çanak
<b>Cidar Kalınlığı</b>	0,6-0,8 cm
<b>Ölçüleri</b>	<b>Çap:</b> 17 cm <b>Yükseklik:</b> 2,8 cm
<b>Dış Yüzey Özellikleri</b>	<b>Renk:</b> 5YR6/6 -Kırmızımsı Sarı <b>Açkı:</b> Açıklı
<b>İç Yüzey Özellikleri</b>	<b>Renk:</b> 7.5YR5/4 - Açık Kahverengi <b>Açkı:</b> Açıklı
<b>Öz tanımı</b>	Ortası özlü
<b>Hamur Niteliği ve Katkı maddeleri</b>	<b>Nitelik:</b> Orta - Kaba <b>Katkı:</b> Taşçık, Mika
<b>Pişme Durumu</b>	<b>Pişirme:</b> Düşük derecede <b>Sertlik:</b> Yumuşak

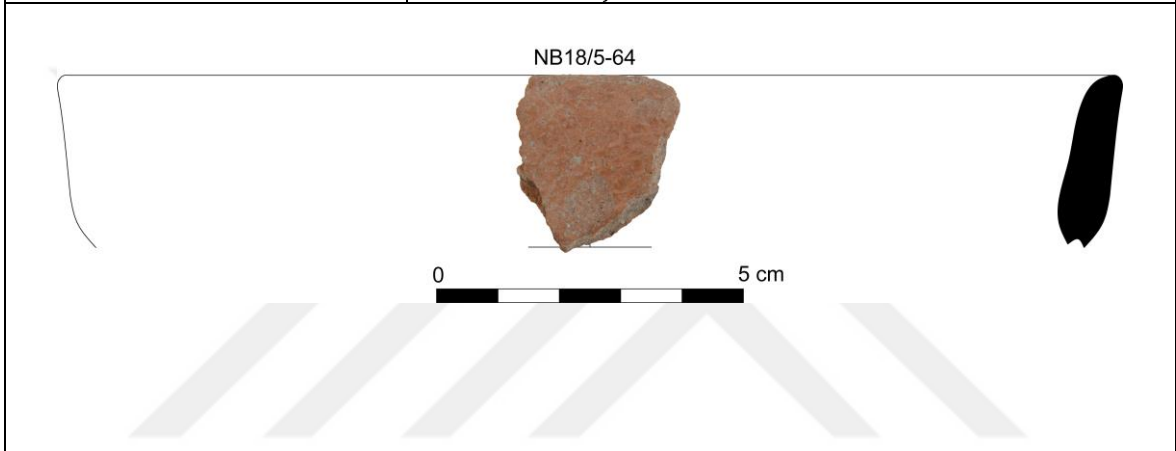

<b><u>Niğde-Kaynarca Höyük Çanak Cömlek Formu</u></b>	
<b>Çanak Cömlek/Katalog No</b>	NB18/5-71-45
<b>Form</b>	<b>Dışa eğik ağızlı çanak</b>
<b>Cidar Kalınlığı</b>	0.4-0.6 cm
<b>Ölçüleri</b>	<b>Çap:</b> 9 cm <b>Yükseklik:</b> 1,9 cm
<b>Dış Yüzey Özellikleri</b>	<b>Renk:</b> 7.5YR5/4 – Kahverengi <b>Açkı:</b> Parlak açkılı
<b>İç Yüzey Özellikleri</b>	<b>Renk:</b> 7.5YR6/4 – Açık Kahverengi <b>Açkı:</b> Parlak açkılı
<b>Öz tanımı</b>	Özsüz
<b>Hamur Niteliği ve Katkı maddeleri</b>	<b>Nitelik:</b> Çok İnce <b>Katkı:</b> Taşçık, Mika
<b>Pişme Durumu</b>	<b>Pişme:</b> Yüksek derecede <b>Sertlik:</b> Sert
	

<b><u>Niğde-Kaynarca Höyük Çanak Cömlek Formu</u></b>	
<b>Çanak Cömlek/Katalog No</b>	NB18/5-72-46
<b>Form</b>	<b>Dışa eğik ağızlı çanak</b>
<b>Cidar Kalınlığı</b>	1,2-1,4 cm
<b>Ölçüleri</b>	<b>Çap:</b> 13 cm <b>Yükseklik:</b> 2,6 cm
<b>Dış Yüzey Özellikleri</b>	<b>Renk:</b> 5YR6/4 – Açık Kırmızımsı Kahverengi <b>Açkı:</b> Sivazlanmış
<b>İç Yüzey Özellikleri</b>	<b>Renk:</b> 5YR6/4 – Açık Kırmızımsı Kahverengi <b>Açkı:</b> Sivazlanmış
<b>Öz tanımı</b>	Ortası özlü
<b>Hamur Niteliği ve Katkı maddeleri</b>	<b>Nitelik:</b> Orta-Kaba <b>Katkı:</b> Taşçık, Mika
<b>Pişme Durumu</b>	<b>Pişirme:</b> Orta derecede <b>Sertlik:</b> Orta
<p>NB18/5-72</p> 	

<b><u>Niğde-Kaynarca Höyük Çanak Çömlek Formu</u></b>	
<b>Çanak Çömlek/Katalog No</b>	NB18/5-73-47
<b>Form</b>	<b>Boyunlu Çömlek</b>
<b>Cidar Kalınlığı</b>	1-1,1 cm
<b>Ölçüleri</b>	<b>Çap:</b> 26 cm <b>Yükseklik:</b> 3,3 cm
<b>Dış Yüzey Özellikleri</b>	<b>Renk:</b> 7.5YR6/4 – Açık Kahverengi <b>Açkı:</b> Kaba bırakılmış
<b>İç Yüzey Özellikleri</b>	<b>Renk:</b> 7.5YR6/4 – Açık Kahverengi <b>Açkı:</b> Hafif açkılı
<b>Öz tanımı</b>	Ortası özlü
<b>Hamur Niteliği ve Katkı maddeleri</b>	<b>Nitelik:</b> Çok kaba <b>Katkı:</b> Saman, Taşçık, Mika
<b>Pişme Durumu</b>	<b>Pişirme:</b> Orta derecede <b>Sertlik:</b> Orta

NB18/5-73

0 5 cm

**Niğde-Kaynarca Höyük Çanak Cömlek Formu**

<b>Çanak Cömlek/Katalog No</b>	NB18/5-4-48
<b>Form</b>	<b>Kase</b>
<b>Cidar Kalınlığı</b>	1-1,1 cm
<b>Ölçüleri</b>	<b>Çap:</b> 22 cm <b>Yükseklik:</b> 8,4 cm
<b>Dış Yüzey Özellikleri</b>	<b>Renk:</b> 7.5YR6/4 - Açık Kahverengi <b>Açkı:</b> Hafif açkılı
<b>İç Yüzey Özellikleri</b>	<b>Renk:</b> 10YR7/3 - Çok Soluk Kahverengi <b>Açkı:</b> Sıvazlanmış
<b>Öz tanımı</b>	Ortası özlü
<b>Hamur Niteliği ve Katkı maddeleri</b>	<b>Nitelik:</b> Orta- İnce <b>Katkı:</b> Saman, Taşçık, Mika
<b>Pişme Durumu</b>	<b>Pişme:</b> Düşük derecede <b>Sertlik:</b> Yumuşak



<b><u>Niğde-Kaynarca Höyük Çanak Cömlek Formu</u></b>	
<b>Çanak Cömlek/Katalog No</b>	NB18/5-9-49
<b>Form</b>	<b>Dışa eğik ağızlı çanak</b>
<b>Cidar Kalınlığı</b>	0,9-1 cm
<b>Ölçüleri</b>	<b>Çap: 23 cm</b> <b>Yükseklik: 5 cm</b>
<b>Buluntu Yeri:</b>	Yüzey
<b>Dış Yüzey Özellikleri</b>	<b>Renk: 7.5YR6/4 – Açık Kahverengi</b> <b>Açkı: Sıvazlanmış</b>
<b>İç Yüzey Özellikleri</b>	<b>Renk: 7.5YR6/4 – Açık Kahverengi</b> <b>Açkı: Sıvazlanmış</b>
<b>Öz tanımı</b>	Ortası özlü
<b>Hamur Niteliği ve Katkı maddeleri</b>	<b>Nitelik: Orta- Kaba</b> <b>Katkı: Saman, Taşçık, Mika</b>
<b>Pişme Durumu</b>	<b>Pişme: Orta derecede</b> <b>Sertlik: Orta</b>
<p style="text-align: center;">NB18/5-9</p>	

<b><u>Niğde-Kaynarca Höyük Çanak Cömlek Formu</u></b>	
<b>Çanak Cömlek/Katalog No</b>	NB18/5-10-50
<b>Form</b>	<b>Tabak</b>
<b>Cidar Kalınlığı</b>	0,8-1,4 cm
<b>Ölçüleri</b>	<b>Çap: 20</b> <b>Yükseklik: 3,2 cm</b>
<b>Buluntu Yeri:</b>	Yüzey
<b>Dış Yüzey Özellikleri</b>	<b>Renk: 7.5YR 6/3 – Açık Kırmızımsı Kahverengi</b> <b>Açkı: Sıvazlanmış</b>
<b>İç Yüzey Özellikleri</b>	<b>Renk: 7.5YR 6/3 – Açık Kırmızımsı Kahverengi</b> <b>Açkı: Sıvazlanmış</b>
<b>Öz tanımı</b>	Ortası özlü
<b>Hamur Niteliği ve Katkı maddeleri</b>	<b>Nitelik: Orta-Kaba</b> <b>Katkı: Taşçık, mika</b>
<b>Pişme Durumu</b>	<b>Pişme: Orta derecede</b> <b>Sertlik: Yumuşak</b>
<p>The photograph shows a fragment of a pottery fragment (NB18/5-10) with a scale bar (0-5 cm) and a black silhouette of the fragment. The fragment is a reddish-brown color and has a slightly irregular shape. The scale bar is marked from 0 to 5 cm. The black silhouette is a smooth, elongated shape, likely representing the fragment's profile or a specific part of it.</p>	

**Niğde-Kaynarca Höyük Çanak Çömlek Formu**

<b>Çanak Çömlek/Katalog No</b>	NB18/5-13-51
<b>Form</b>	<b>Boyunlu Çömlek</b>
<b>Cidar Kalınlığı</b>	1,2- 1,3 cm
<b>Ölçüleri</b>	<b>Çap:</b> 23 cm <b>Yükseklik:</b> 3,7 cm
<b>Dış Yüzey Özellikleri</b>	<b>Renk:</b> 2.5YR5/6 - Kırmızı <b>Açkı:</b> Sıvazlanmış
<b>İç Yüzey Özellikleri</b>	<b>Renk:</b> 2.5YR5/6 - Kırmızı <b>Açkı:</b> Sıvazlanmış
<b>Öz tanımı</b>	Ortası özlü
<b>Hamur Niteliği ve Katkı maddeleri</b>	<b>Nitelik:</b> Orta-Kaba <b>Katkı:</b> Taşçık, saman, mika
<b>Pişme Durumu</b>	<b>Pişme:</b> Orta derecede <b>Sertlik:</b> Orta

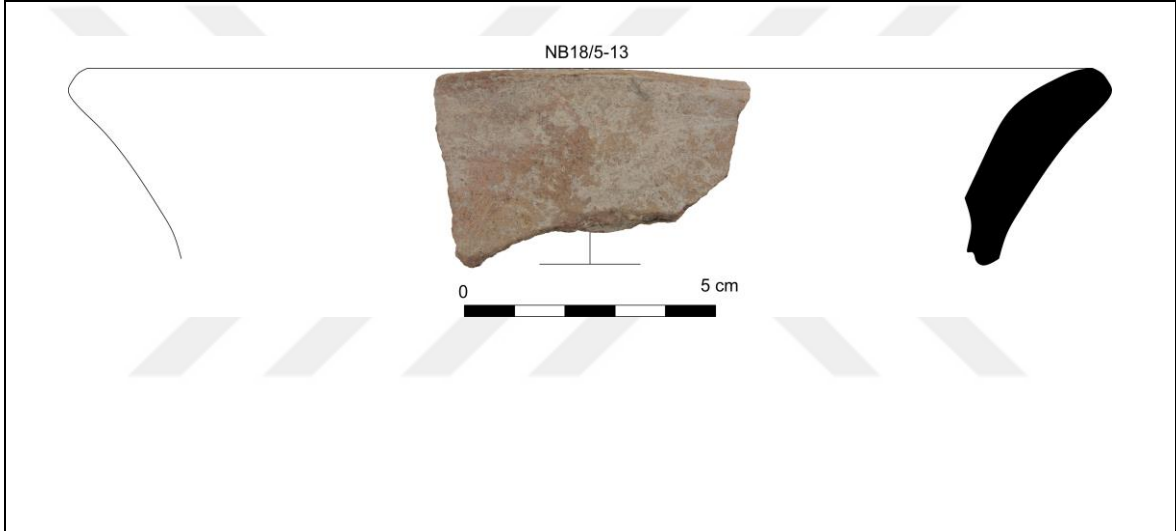

<b><u>Niğde-Kaynarca Höyük Çanak Cömlek Formu</u></b>	
<b>Çanak Cömlek/Katalog No</b>	NB18/5-33-52
<b>Form</b>	<b>Tabak</b>
<b>Cidar Kalınlığı</b>	0,7-1,1 cm aralığındadır.
<b>Ölçüleri</b>	<b>Çap:</b> 30 cm <b>Yükseklik:</b> 5,2 cm
<b>Dış Yüzey Özellikleri</b>	<b>Renk:</b> 5YR 6/3 – Açık Kırmızımsı Kahverengi <b>Açkı:</b> Hafif açkılı
<b>İç Yüzey Özellikleri</b>	<b>Renk:</b> 5YR 6/3 – Açık Kırmızımsı Kahverengi <b>Açkı:</b> Sıvazlanmış
<b>Öz tanımı</b>	Tamamı özlü
<b>Hamur Niteliği ve Katkı maddeleri</b>	<b>Nitelik:</b> Orta-Kaba <b>Katkı:</b> Taşçık, saman, mika
<b>Pişme Durumu</b>	<b>Pişme:</b> Düşük derecede <b>Sertlik:</b> Orta
<p>The image shows a photograph of a pottery fragment (NB18/5-33) with a scale bar (0-5 cm) and a black silhouette of the fragment to the right. The fragment is a small, irregular piece of reddish-brown pottery. The scale bar is marked from 0 to 5 cm. The black silhouette is a smooth, elongated shape, likely representing the fragment's profile or a specific detail.</p>	

<b><u>Niğde-Kaynarca Höyük Çanak Cömlek Formu</u></b>	
<b>Çanak Cömlek/Katalog No</b>	NB18/5-35-53
<b>Form</b>	<b>Tabak</b>
<b>Cidar Kalınlığı</b>	0,8-1 cm
<b>Ölçüleri</b>	<b>Çap:</b> 30 cm <b>Yükseklik:</b> 3 cm
<b>Dış Yüzey Özellikleri</b>	<b>Renk:</b> 7.5 YR 6/3 – Açık Kahverengi <b>Açkı:</b> Açıklı
<b>İç Yüzey Özellikleri</b>	<b>Renk:</b> 7.5 YR 6/3 – Açık Kahverengi <b>Açkı:</b> Sıvazlanmış
<b>Öz tanımı</b>	Ortası özlü
<b>Hamur Niteliği ve Katkı maddeleri</b>	<b>Nitelik:</b> Orta – Kaba <b>Katkı:</b> Saman, Taşçık, Mika
<b>Pişme Durumu</b>	<b>Pişme:</b> Orta derecede <b>Sertlik:</b> Orta

<b><u>Niğde-Kaynarca Höyük Çanak Cömlek Formu</u></b>	
<b>Çanak Cömlek/Katalog No</b>	NB18/5-39-54
<b>Form</b>	<b>Dışa eğik ağızlı çanak</b>
<b>Cidar Kalınlığı</b>	1-1,3 cm
<b>Ölçüleri</b>	<b>Çap:</b> 26 cm <b>Yükseklik:</b> 4,4 cm
<b>Buluntu Yeri:</b>	Yüzey Buluntusu
<b>Dış Yüzey Özellikleri</b>	<b>Renk:</b> 7.5YR6/3 – Açık Kahverengi <b>Açkı:</b> Sıvazlanmış
<b>İç Yüzey Özellikleri</b>	<b>Renk:</b> 7.5YR6/3 – Açık Kahverengi <b>Açkı:</b> Sıvazlanmış
<b>Öz tanımı</b>	Ortası özlü
<b>Hamur Niteliği ve Katkı maddeleri</b>	<b>Nitelik:</b> Orta- Kaba <b>Katkı:</b> Saman, Taşçık, Mika
<b>Pişme Durumu</b>	<b>Pişirme:</b> Çok düşük derecede <b>Sertlik:</b> Yumuşak

  

NB18/5-39

0 5 cm

**Niğde-Kaynarca Höyük Çanak Çömlek Formu**

<b>Çanak Çömlek/Katalog No</b>	NB18/5-46-55
<b>Form</b>	<b>Boyunlu Çömlek</b>
<b>Cidar Kalınlığı</b>	0,7-1 cm aralığındadır.
<b>Ölçüleri</b>	<b>Çap:</b> Alnamıyor <b>Yükseklik:</b> 6,2
<b>Dış Yüzey Özellikleri</b>	<b>Renk:</b> 7.5YR6/4 – Açık Kahverengi <b>Açkı:</b> Hafif açkılı
<b>İç Yüzey Özellikleri</b>	<b>Renk:</b> 7.5YR6/4 – Açık Kahverengi <b>Açkı:</b> Kaba bırakılmış
<b>Öz tanımı</b>	Ortası özlü
<b>Hamur Niteliği ve Katkı maddeleri</b>	<b>Nitelik:</b> Çok Kaba <b>Katkı:</b> Saman, Taşçık, Mika

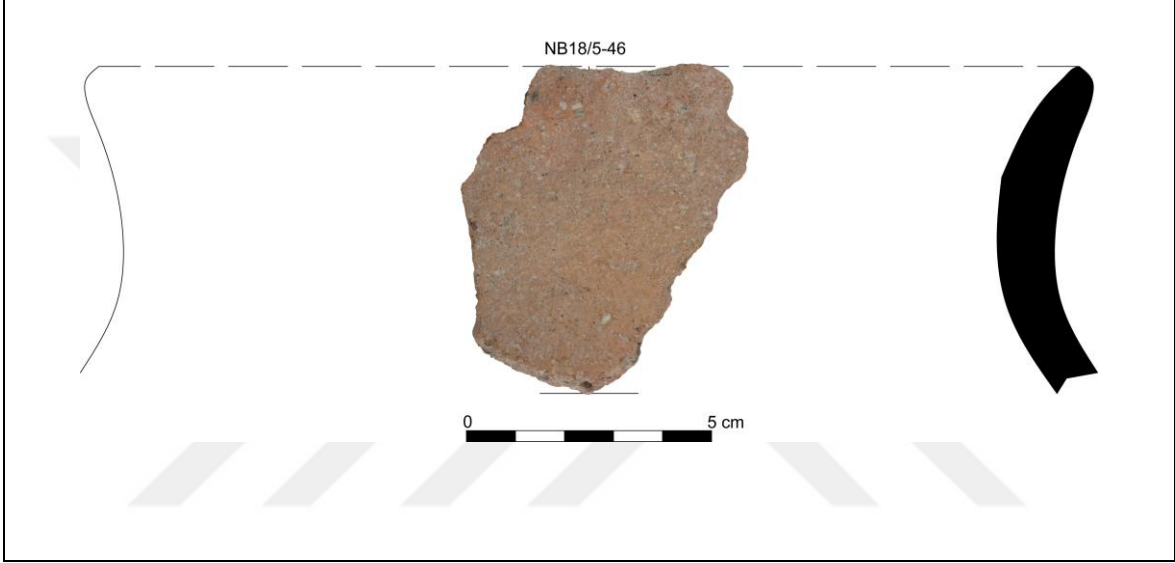

**Niğde-Kaynarca Höyük Çanak Cömlek Formu**

<b>Çanak Çömlek/Katalog No</b>	NB18/5-59-56
<b>Form</b>	<b>İçe eğik ağızlı çanak</b>
<b>Cidar Kalınlığı</b>	1,1-1,3 cm
<b>Ölçüleri</b>	<b>Çap:</b> 14 cm <b>Yükseklik:</b> 4,3 cm
<b>Dış Yüzey Özellikleri</b>	<b>Renk:</b> 7.5YR6/4 – Açık Kahverengi <b>Açkı:</b> Hafif açkılı
<b>İç Yüzey Özellikleri</b>	<b>Renk:</b> 7.5YR6/4 – Açık Kahverengi <b>Açkı:</b> Sıvazlanmış
<b>Öz tanımı</b>	Tamamı özlü
<b>Hamur Niteliği ve Katkı maddeleri</b>	<b>Nitelik:</b> Orta- Kaba <b>Katkı:</b> Saman, Taşçık
<b>Pişme Durumu</b>	<b>Pişirme:</b> Düşük derecede <b>Sertlik:</b> Yumuşak

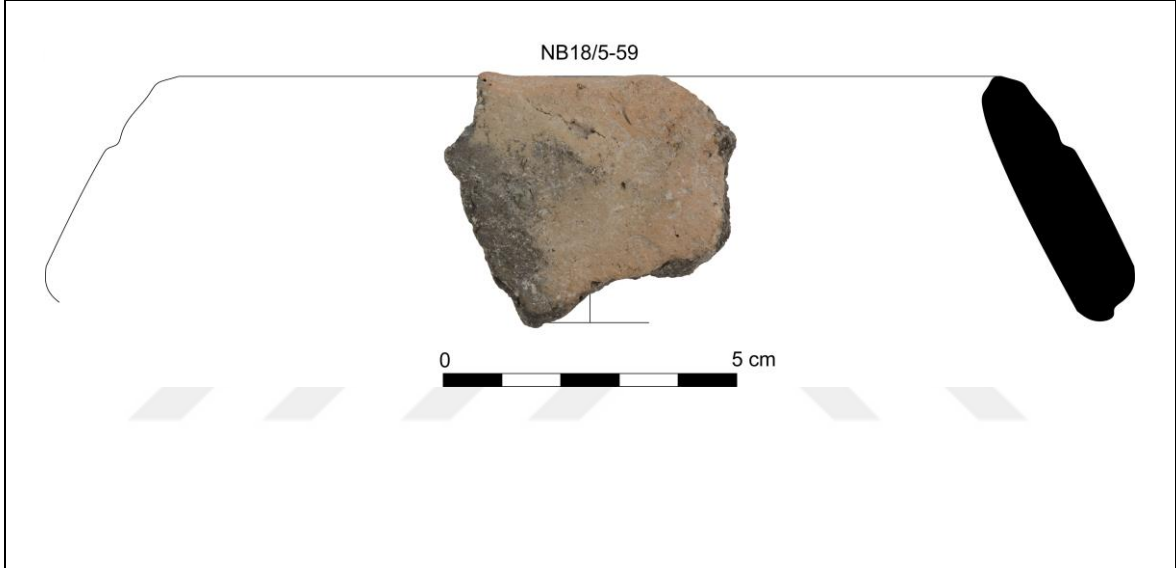

<b><u>Niğde-Kaynarca Höyük Çanak Çömlek Formu</u></b>	
<b>Çanak Çömlek/Katalog No</b>	NB18/5-63-57
<b>Form</b>	<b>İçe eğik ağızlı çanak</b>
<b>Cidar Kalınlığı</b>	0,7-0,8
<b>Ölçüleri</b>	<b>Çap:</b> 18 cm <b>Yükseklik:</b> 2,5 cm
<b>Dış Yüzey Özellikleri</b>	<b>Renk:</b> 7.5YR6/4 – Açık Kahverengi <b>Açkı:</b> Parlak açkılı
<b>İç Yüzey Özellikleri</b>	<b>Renk:</b> 7.5YR6/4 – Açık Kahverengi <b>Açkı:</b> Açkılı
<b>Öz tanımı</b>	Dış yüzeyi özlü
<b>Hamur Niteliği ve Katkı maddeleri</b>	<b>Nitelik:</b> İnce <b>Katkı:</b> Taşçık, Mika
<b>Pişme Durumu</b>	<b>Pişirme:</b> Orta derecede <b>Sertlik:</b> Orta

NB18/5-63



0 5 cm

**Niğde-Kaynarca Höyük Çanak Cömlek Formu**

<b>Çanak Cömlek/Katalog No</b>	NB18/5-61-58
<b>Form</b>	<b>Tabak</b>
<b>Cidar Kalınlığı</b>	0,7-0,8
<b>Ölçüleri</b>	<b>Çap: 18 cm, Yükseklik: 2,5 cm</b>
<b>Dış Yüzey Özellikleri</b>	<b>Renk: GLEY 1 7/1 – Açık Kırmızımsı Kahverengi</b> <b>Açkı: Hafif açkılı</b>
<b>İç Yüzey Özellikleri</b>	<b>Renk: GLEY 1 7/1 – Açık Kırmızımsı Kahverengi</b> <b>Açkı: Sıvazlanmış</b>
<b>Öz tanımı</b>	Ortası özlü
<b>Hamur Niteliği ve Katkı maddeleri</b>	<b>Nitelik: İnce</b> <b>Katkı: Saman, Taşçık</b>
<b>Pişme Durumu</b>	<b>Pişirme: Orta derecede</b> <b>Sertlik: Orta</b>

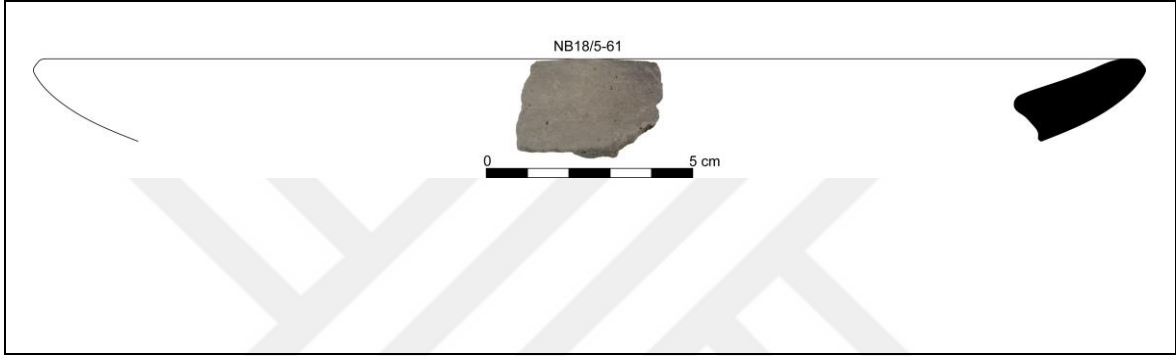

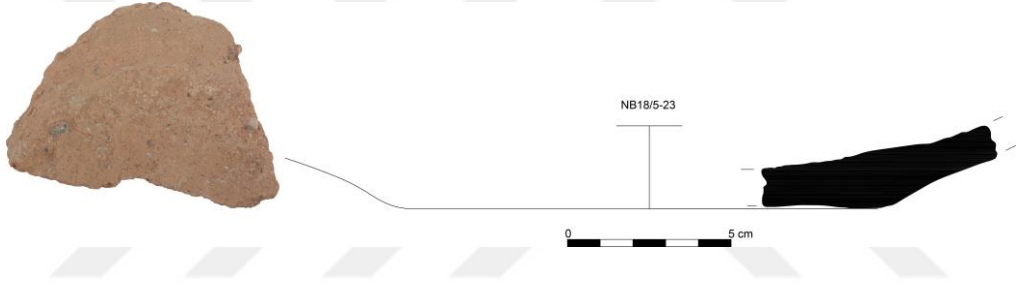
<b><u>Niğde-Kaynarca Höyük Çanak Çömlek Formu</u></b>	
<b>Çanak Çömlek/Katalog No</b>	NB18/5-23-59
<b>Form</b>	<b>Dip</b>
<b>Cidar Kalınlığı</b>	1,3-2 cm
<b>Ölçüleri</b>	<b>Çap:</b> 14,4 cm <b>Korunan Yükseklik:</b> 1,6 cm
<b>Dış Yüzey Özellikleri</b>	<b>Renk:</b> 5YR6/4 - Açık Kırmızımsı Kahverengi <b>Açkı:</b> Hafif açkılı
<b>İç Yüzey Özellikleri</b>	<b>Renk:</b> 5YR5/3 - Kırmızımsı Kahverengi <b>Açkı:</b> Kaba bırakılmış
<b>Öz tanımı</b>	Dış yüzeyi özlü
<b>Hamur Niteliği ve Katkı maddeleri</b>	<b>Nitelik:</b> Çok kaba <b>Katkı:</b> Saman, Taşçık, Mika
<b>Pişme Durumu</b>	<b>Pişme:</b> Çok düşük derecede <b>Sertlik:</b> Yumuşak
	

**Niğde-Kaynarca Höyük Çanak Cömlek Formu**

<b>Çanak Cömlek/Katalog No</b>	NB18/5-24-60
<b>Form</b>	<b>Dip</b>
<b>Cidar Kalınlığı</b>	1,1-1,5 cm
<b>Ölçüleri</b>	<b>Çap:</b> 11 cm <b>Korunan Yükseklik:</b> 2,1 cm
<b>Dış Yüzey Özellikleri</b>	<b>Renk:</b> 10YR6/3 - Soluk Kahverengi <b>Açkı:</b> Açıklı
<b>İç Yüzey Özellikleri</b>	<b>Renk:</b> 5YR6/3 - Açık Kırmızımsı Kahverengi <b>Açkı:</b> Kaba bırakılmış
<b>Öz tanımı</b>	Ortası özlü
<b>Hamur Niteliği ve Katkı maddeleri</b>	<b>Nitelik:</b> Orta-Kaba <b>Katkı:</b> Taşçık, saman, mika
<b>Pişme Durumu</b>	<b>Pişme:</b> Orta derecede <b>Sertlik:</b> Orta

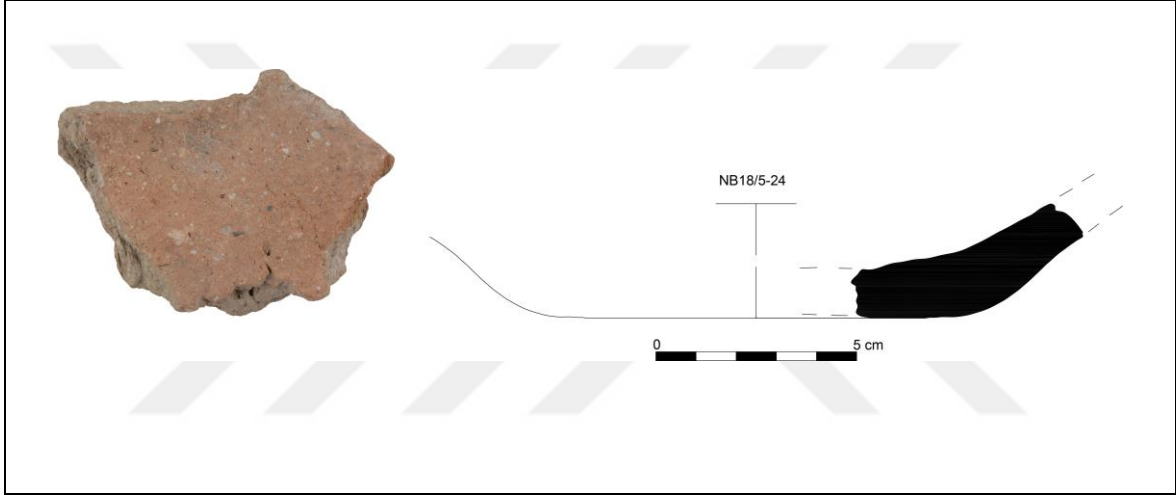

**Niğde-Kaynarca Höyük Çanak Cömlek Formu**

<b>Çanak Cömlek/Katalog No</b>	NB18/5-107-61
<b>Form</b>	<b>Dip</b>
<b>Cidar Kalınlığı</b>	1,1-1,2 cm
<b>Ölçüleri</b>	<b>Korunan Yükseklik: 3,5 cm</b>
<b>Dış Yüzey Özellikleri</b>	<b>Renk: 7.5YR5/2 - Kahverengi</b> <b>Açkı: Hafif açkılı</b>
<b>İç Yüzey Özellikleri</b>	<b>Renk: 7.5YR6/4 - Açık Kahverengi</b> <b>Açkı: Hafif açkılı</b>
<b>Öz tanımı</b>	Özsüz
<b>Hamur Niteliği ve Katkı maddeleri</b>	<b>Nitelik: İnce</b> <b>Katkı: Taşçık, Mika</b>
<b>Pişme Durumu</b>	<b>Pişme: Orta derecede</b> <b>Sertlik: Orta</b>



**Niğde-Kaynarca Höyük Çanak Cömlek Formu**

<b>Çanak Cömlek/Katalog No</b>	NB18/5-174-62
<b>Form</b>	<b>Dip</b>
<b>Cidar Kalınlığı</b>	0,7-1,1 cm
<b>Ölçüleri</b>	<b>Çap:</b> 9 cm <b>Korunan Yükseklik:</b> 4,7 cm
<b>Dış Yüzey Özellikleri</b>	<b>Renk:</b> 5YR6/4 - Açık Kırmızımsı Kahverengi <b>Açkı:</b> Parlak açkılı
<b>İç Yüzey Özellikleri</b>	<b>Renk:</b> 5YR6/4 - Açık Kırmızımsı Kahverengi <b>Açkı:</b> Sıvazlanmış
<b>Öz tanımı</b>	Ortası özlü
<b>Hamur Niteliği ve Katkı maddeleri</b>	<b>Nitelik:</b> Orta-İnce <b>Katkı:</b> Saman, Taşçık, Mika
<b>Pişme Durumu</b>	<b>Pişme:</b> Orta derecede <b>Sertlik:</b> Orta

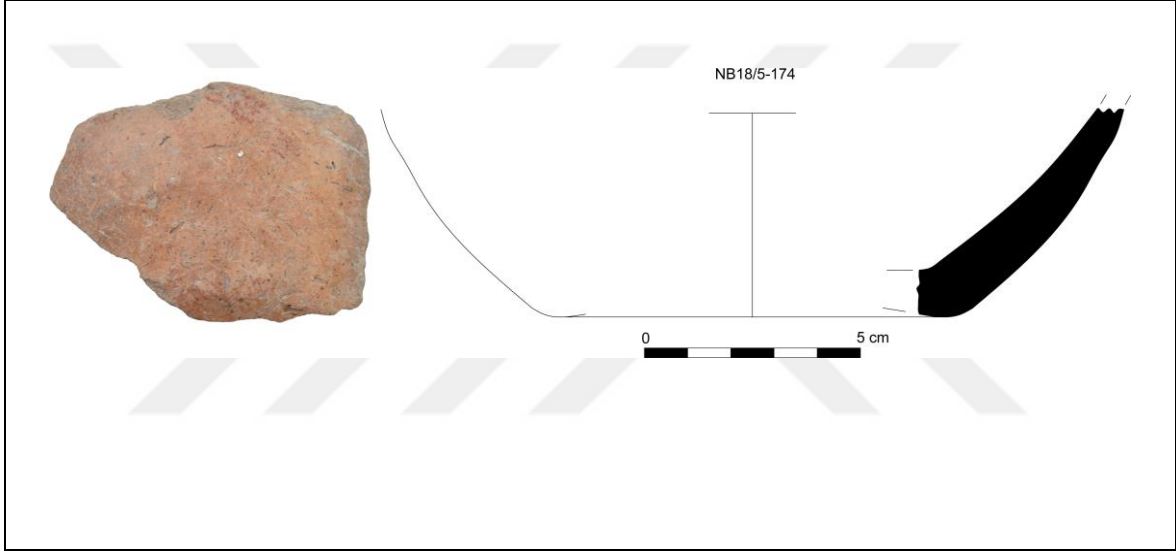

**Niğde-Kaynarca Höyük Çanak Cömlek Formu**

<b>Çanak Cömlek/Katalog No</b>	NB18/5-175-63
<b>Form</b>	<b>Düz dip</b>
<b>Cidar Kalınlığı</b>	0,9-1,2 cm
<b>Ölçüleri</b>	<b>Çap: 12 cm</b> <b>Korunan Yükseklik: 2 cm</b>
<b>Dış Yüzey Özellikleri</b>	<b>Renk: 7.5YR7/6 - Kırmızımsı Sarı</b> <b>Açkı: Açıklı</b>
<b>İç Yüzey Özellikleri</b>	<b>Renk: 5Y7.5YR6/4 - Açık Kahverengi</b> <b>Açkı: Sıvazlanmış</b>
<b>Öz tanımı</b>	Özsüz
<b>Hamur Niteliği ve Katkı maddeleri</b>	<b>Nitelik: Orta-İnce</b> <b>Katkı: Saman, Taşçık, Mika</b>
<b>Pişme Durumu</b>	<b>Pişme: Orta derecede</b> <b>Sertlik: Orta</b>

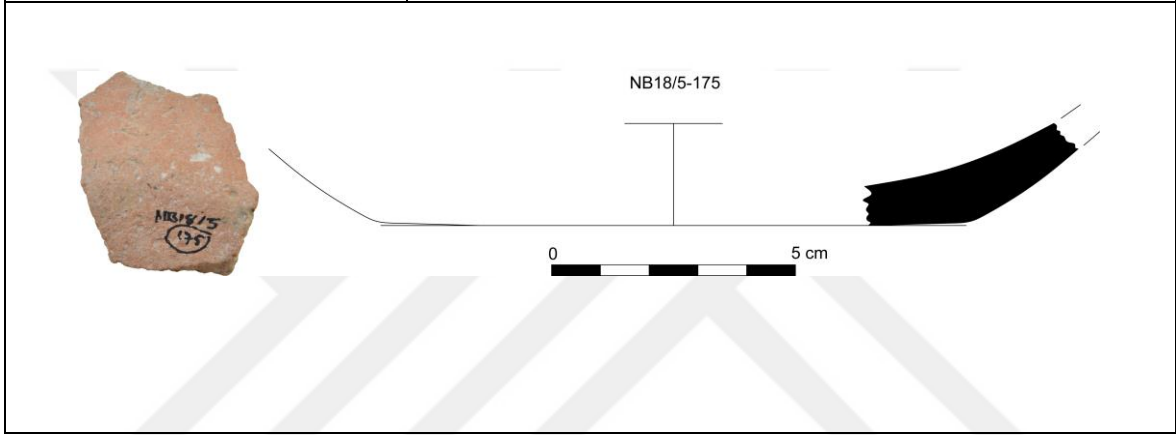

**Niğde-Kaynarca Höyük Çanak Cömlek Formu**

<b>Çanak Cömlek/Katalog No</b>	<b>NB18/5-176-64</b>
<b>Form</b>	<b>Dip</b>
<b>Cidar Kalınlığı</b>	0,8-1,5 cm
<b>Ölçüleri</b>	<b>Çap: 8 cm,</b> <b>Korunan Yükseklik: 4,3 cm</b>
<b>Dış Yüzey Özellikleri</b>	<b>Renk: 5YR6/4 - Açık Kırmızımsı Kahverengi</b> <b>Açkı: Açıklı</b>
<b>İç Yüzey Özellikleri</b>	<b>Renk: 10YR4/1 - Koyu Gri</b> <b>Açkı: Hafif açıklı</b>
<b>Öz tanımı</b>	Ortası özlü
<b>Hamur Niteliği ve Katkı maddeleri</b>	<b>Nitelik: Orta-Kaba</b> <b>Katkı: Saman, Taşçık, Mika</b>
<b>Pişme Durumu</b>	<b>Pişme: Orta derecede</b> <b>Sertlik: Orta</b>

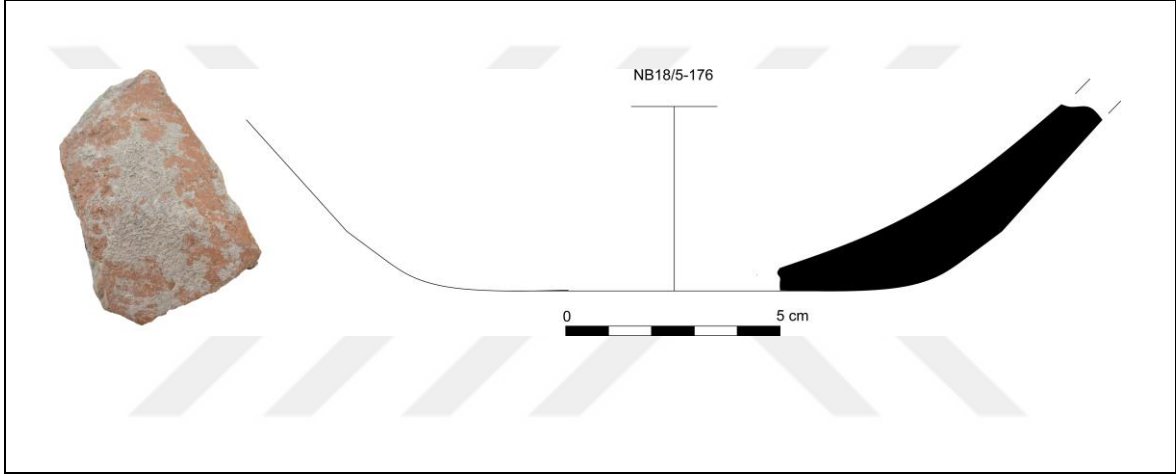

**Niğde-Kaynarca Höyük Çanak Cömlek Formu**

<b>Çanak Çömlek/Katalog No</b>	NB18/5-177-65
<b>Form</b>	<b>Dip</b>
<b>Cidar Kalınlığı</b>	1,2-1,7 cm
<b>Ölçüleri</b>	<b>Çap:</b> 10 cm <b>Korunan Yükseklik:</b> 3,1 cm
<b>Dış Yüzey Özellikleri</b>	<b>Renk:</b> 10YR5/2 - Grimsi Kahverengi <b>Açkı:</b> Açıklı
<b>İç Yüzey Özellikleri</b>	<b>Renk:</b> 5YR6/4 - Açık Kırmızımsı Kahverengi <b>Açkı:</b> Hafif açıklı
<b>Öz tanımı</b>	Ortası özlü
<b>Hamur Niteliği ve Katkı maddeleri</b>	<b>Nitelik:</b> Orta-Kaba <b>Katkı:</b> Saman, Taşçık, Mika
<b>Pişme Durumu</b>	<b>Pişme:</b> Orta derecede <b>Sertlik:</b> Orta

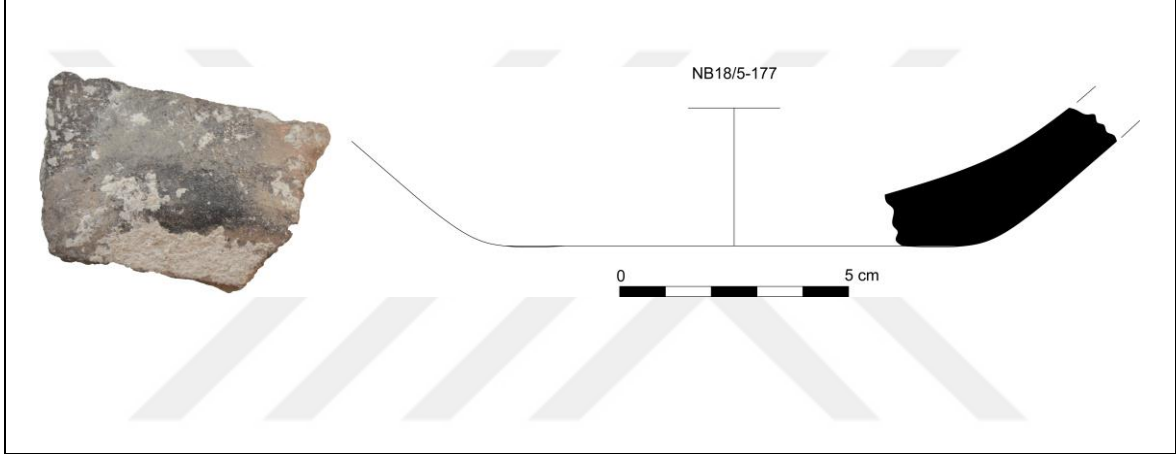

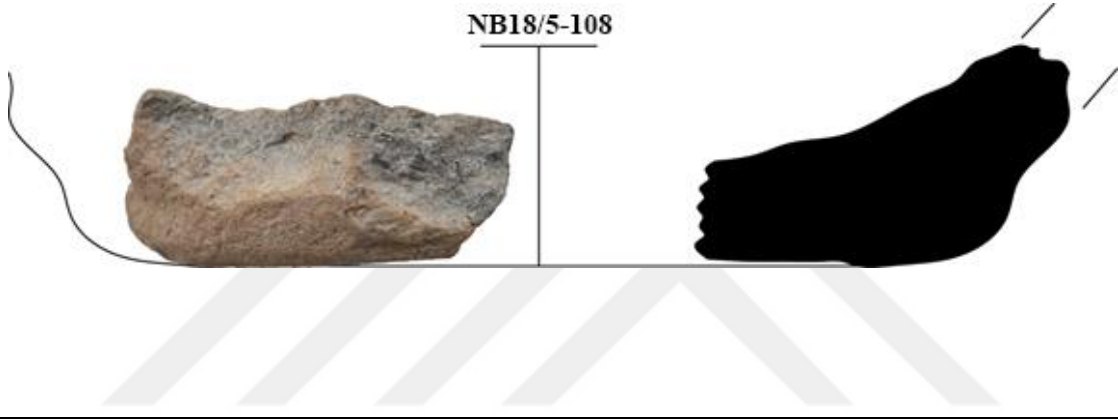
<b><u>Niğde-Kaynarca Höyük Çanak Cömlek Formu</u></b>	
<b>Çanak Cömlek/Katalog No</b>	NB18/5-108-66
<b>Form</b>	<b>Dip</b>
<b>Cidar Kalınlığı</b>	2,4-2,9 cm
<b>Ölçüleri</b>	<b>Çap:</b> 12 cm <b>Korunan Yükseklik:</b> 3,8 cm
<b>Dış Yüzey Özellikleri</b>	<b>Renk:</b> 7.5YR6/4 - Açık Kahverengi <b>Açkı:</b> Sıvazlanmış
<b>İç Yüzey Özellikleri</b>	<b>Renk:</b> 7.5YR6/4 - Açık Kahverengi <b>Açkı:</b> Kaba bırakılmış
<b>Öz tanımı</b>	Ortası özlü
<b>Hamur Niteliği ve Katkı maddeleri</b>	<b>Nitelik:</b> Çok Kaba <b>Katkı:</b> Saman, Taşçık, Mika
<b>Pişme Durumu</b>	<b>Pişme:</b> Düşük derecede <b>Sertlik:</b> Orta
<p>NB18/5-108</p> 	

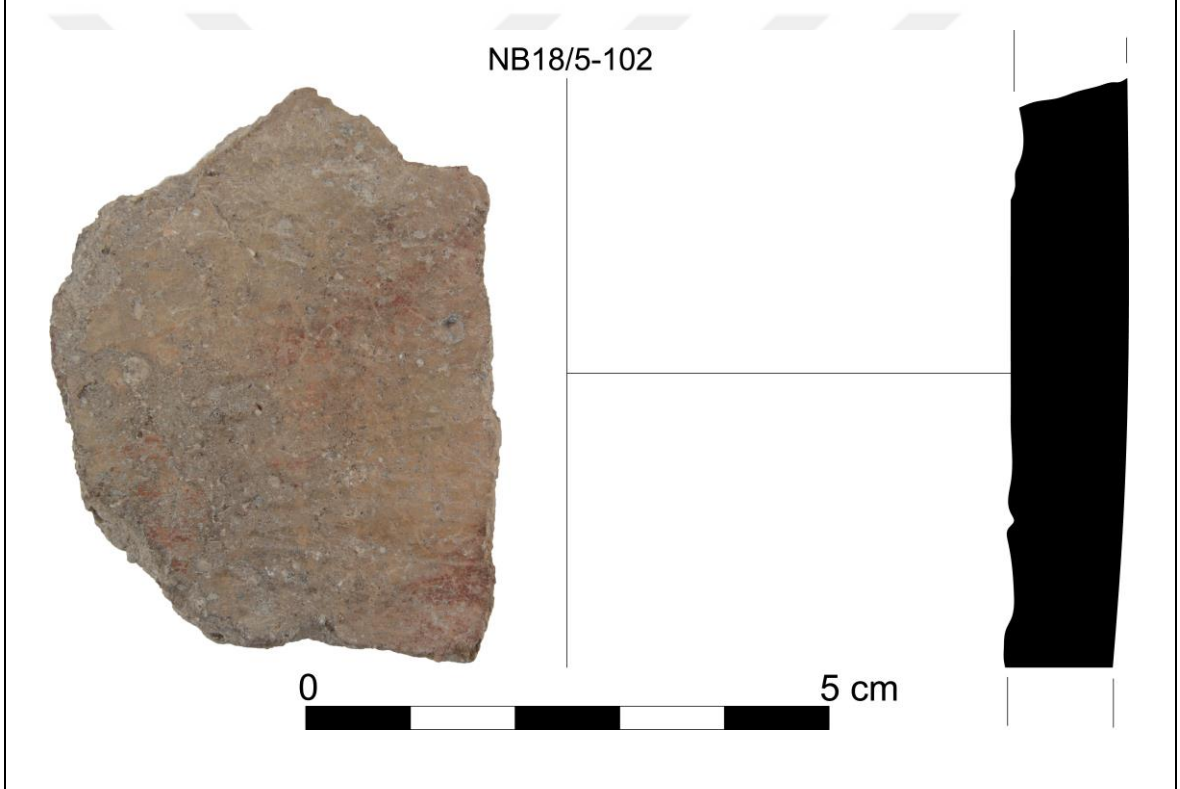
<b><u>Niğde -Kaynarca Höyük Çanak Çömlek Formu</u></b>	
<b>Çanak Çömlek/Katalog No</b>	NB18/5-102-67
<b>Form</b>	<b>Gövde parçası</b>
<b>Cidar Kalınlığı</b>	1,1-1,3 cm
<b>Ölçüleri</b>	<b>Korunan yükseklik: 5,7 cm</b>
<b>Dış Yüzey Özellikleri</b>	<b>Renk:</b> 5YR5/2 - Kırmızımsı Gri <b>Bezeme:</b> Kırmızı Boya Bezeme <b>Açkı:</b> Açıklı
<b>İç Yüzey Özellikleri</b>	<b>Renk:</b> 5YR6/1 - Gri <b>Açkı:</b> Sıvazlanmış
<b>Öz tanımı</b>	İç yüzeyi özlü
<b>Hamur Niteliği ve Katkı maddeleri</b>	<b>Nitelik:</b> Orta-Kaba <b>Katkı:</b> Saman, Taşçık, Mika
<b>Pişme Durumu</b>	<b>Pişme:</b> Düşük derecede <b>Sertlik:</b> Orta
 <p style="text-align: center;">NB18/5-102</p> <p style="text-align: center;">0 5 cm</p>	

**Niğde-Kaynarca Höyük Çanak Cömlek Formu**

<b>Çanak Cömlek/Katalog No</b>	NB18/5-104-68
<b>Form</b>	Gövde parçası
<b>Cidar Kalınlığı</b>	1-1,3 cm
<b>Ölçüleri</b>	<b>Korunan yükseklik:</b> 5,7 cm
<b>Dış Yüzey Özellikleri</b>	<b>Renk:</b> 10YR5/2 - Grimsi Kahverengi <b>Açkı:</b> Hafif açkılı
<b>İç Yüzey Özellikleri</b>	<b>Renk:</b> 10YR5/2 - Grimsi Kahverengi <b>Açkı:</b> Sıvazlanmış
<b>Öz tanımı</b>	İç yüzeyi özlü
<b>Hamur Niteliği ve Katkı maddeleri</b>	<b>Nitelik:</b> Orta-Kaba <b>Katkı:</b> Saman, Taşçık, Mika
<b>Pişme Durumu</b>	<b>Pişme:</b> Çok Düşük derecede <b>Sertlik:</b> Çok yumuşak

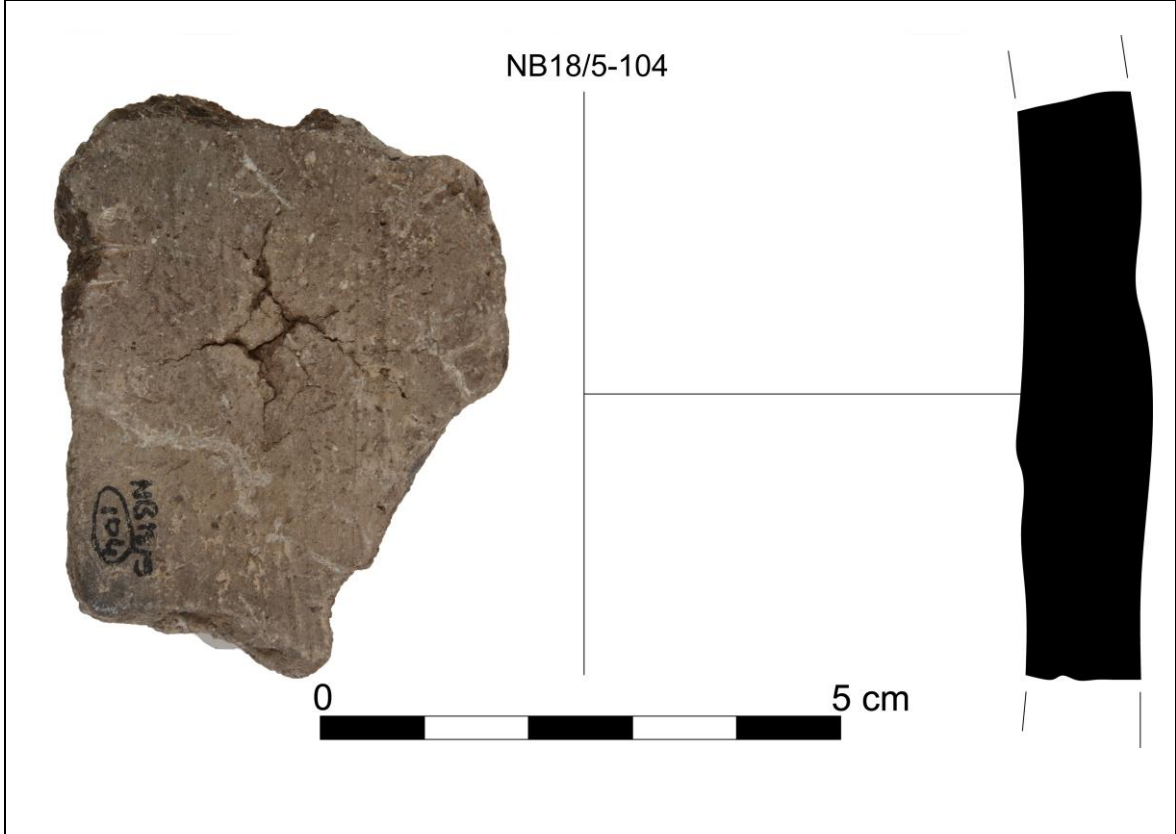

**Niğde-Kaynarca Höyük Çanak Cömlek Formu**

<b>Çanak Cömlek/Katalog No</b>	NB18/5-106-69
<b>Form</b>	<b>Gövde parçası</b>
<b>Cidar Kalınlığı</b>	1,1-1,2 cm
<b>Ölçüleri</b>	<b>Korunan Yükseklik: 4,1 cm</b>
<b>Dış Yüzey Özellikleri</b>	<b>Renk: 2.5Y6/2 - Açık Kahverengimsi Gri</b> <b>Açkı: Açıklı</b>
<b>İç Yüzey Özellikleri</b>	<b>Renk: 5YR6/3 - Açık Kırmızımsı Kahverengi</b> <b>Açkı: Sıvazlanmış</b>
<b>Öz tanımı</b>	Ortası özlü
<b>Hamur Niteliği ve Katkı maddeleri</b>	<b>Nitelik: Orta-Kaba</b> <b>Katkı: Taşçık, Mika</b>
<b>Pişme Durumu</b>	<b>Pişme: Orta derecede</b> <b>Sertlik: Orta</b>

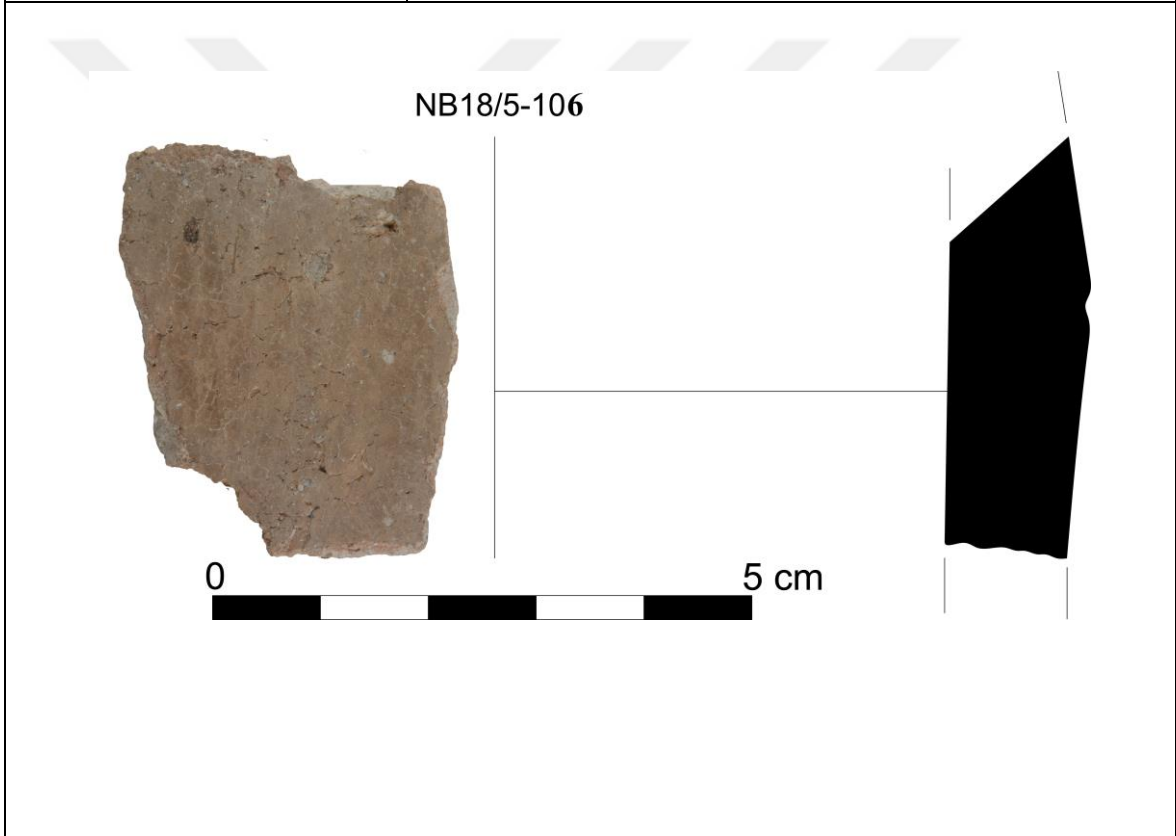

**Niğde-Kaynarca Höyük Çanak Cömlek Formu**

<b>Çanak Cömlek/Katalog No</b>	NB18/5-115-70
<b>Form</b>	<b>Gövde parçası</b>
<b>Cidar Kalınlığı</b>	0,7-,09 cm
<b>Ölçüleri</b>	<b>Korunan Yükseklik: 4,8 cm</b>
<b>Dış Yüzey Özellikleri</b>	<b>Renk: 2.5Y6/2 - Açık Kahverengimsi Gri</b> <b>Açkı: Açıklı</b>
<b>İç Yüzey Özellikleri</b>	<b>Renk: 5YR5/1 - Gri</b> <b>Açkı: Sıvazlanmış</b>
<b>Öz tanımı</b>	Özsüz
<b>Hamur Niteliği ve Katkı maddeleri</b>	<b>Nitelik: Orta-İnce</b> <b>Katkı: Taşçık, Mika</b>
<b>Pişme Durumu</b>	<b>Pişme: Orta derecede</b> <b>Sertlik: Orta</b>



**Niğde-Kaynarca Höyük Çanak Cömlek Formu**

<b>Çanak Cömlek/Katalog No</b>	NB18/5-154-71
<b>Form</b>	<b>Gövde Parçası</b>
<b>Cidar Kalınlığı</b>	1,1-1,5 cm
<b>Ölçüleri</b>	<b>Korunan Yükseklik: 4,6 cm</b>
<b>Dış Yüzey Özellikleri</b>	<b>Renk: 7.5YR6/4 - Açık Kahverengi</b> <b>Açkı: Hafif açkılı</b>
<b>İç Yüzey Özellikleri</b>	<b>Renk: 7.5YR6/4 - Açık Kahverengi</b> <b>Açkı: Sıvazlanmış</b>
<b>Öz tanımı</b>	İç yüzeyi özlü
<b>Hamur Niteliği ve Katkı maddeleri</b>	<b>Nitelik: Orta-İnce</b> <b>Katkı: Taşçık, Mika</b>
<b>Pişme Durumu</b>	<b>Pişme: Orta derecede</b> <b>Sertlik: Orta</b>



**Niğde-Kaynarca Höyük Çanak Cömlek Formu**

<b>Çanak Cömlek/Katalog No</b>	NB18/5-159-72
<b>Form</b>	<b>Gövde Parçası</b>
<b>Cidar Kalınlığı</b>	0,8-1,2 cm
<b>Ölçüleri</b>	<b>Korunan yükseklik: 5,4 cm</b>
<b>Dış Yüzey Özellikleri</b>	<b>Renk:</b> 7.5YR6/4 - Açık Kahverengi <b>Açkı:</b> Hafif açkılı
<b>İç Yüzey Özellikleri</b>	<b>Renk:</b> 7.5YR6/2 - Pembemsi Gri <b>Açkı:</b> Sıvazlanmış
<b>Öz tanımı</b>	Ortası özlü
<b>Hamur Niteliği ve Katkı maddeleri</b>	<b>Nitelik:</b> Orta-İnce <b>Katkı:</b> Taşçık, Mika
<b>Pişme Durumu</b>	<b>Pişme:</b> Orta derecede <b>Sertlik:</b> Orta

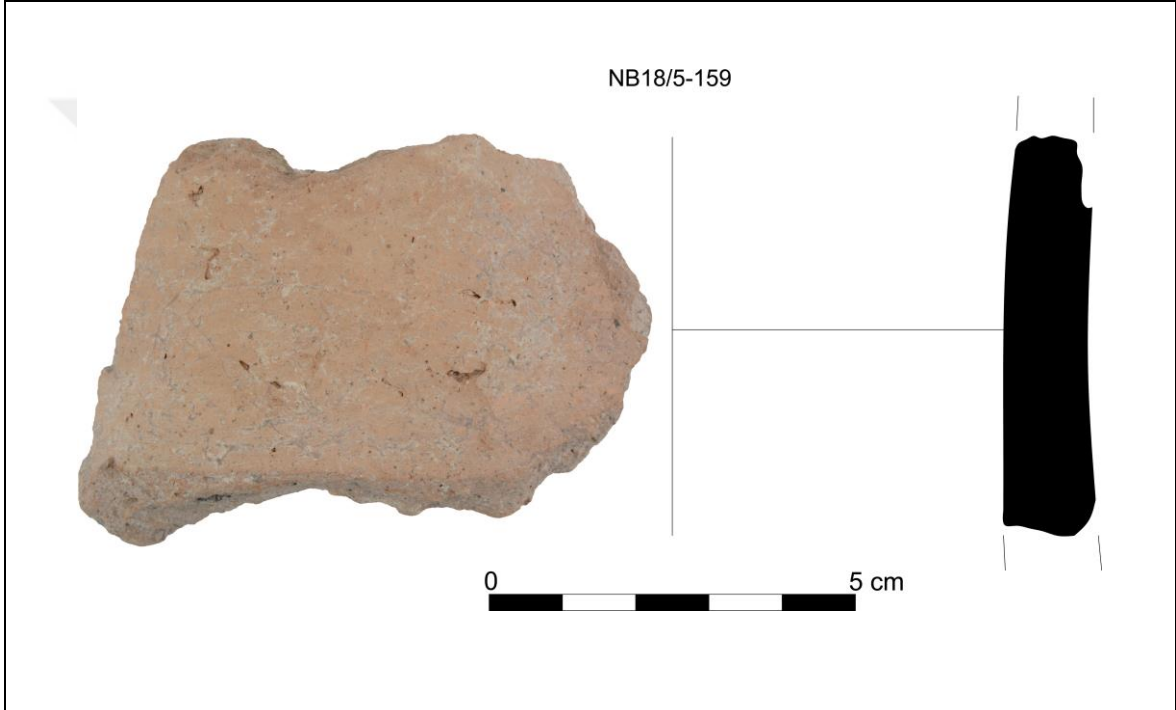

**Niğde-Kaynarca Höyük Çanak Cömlek Formu**

<b>Çanak Cömlek/Katalog No</b>	NB18/5-166-73
<b>Form</b>	<b>Gövde parçası</b>
<b>Cidar Kalınlığı</b>	0,8-0,9 cm
<b>Ölçüleri</b>	<b>Korunan yükseklik: 2,5 cm</b>
<b>Dış Yüzey Özellikleri</b>	<b>Renk: 7.5YR6/4 - Açık Kahverengi</b> <b>Açkı: Açıklı</b>
<b>İç Yüzey Özellikleri</b>	<b>Renk: 7.5YR6/4 - Açık Kahverengi</b> <b>Açkı: Sıvazlanmış</b>
<b>Öz tanımı</b>	Ortası özlü
<b>Hamur Niteliği ve Katkı maddeleri</b>	<b>Nitelik: Orta-İnce</b> <b>Katkı: Taşçık, Mika</b>
<b>Pişme Durumu</b>	<b>Pişme: Orta derecede</b> <b>Sertlik: Orta</b>

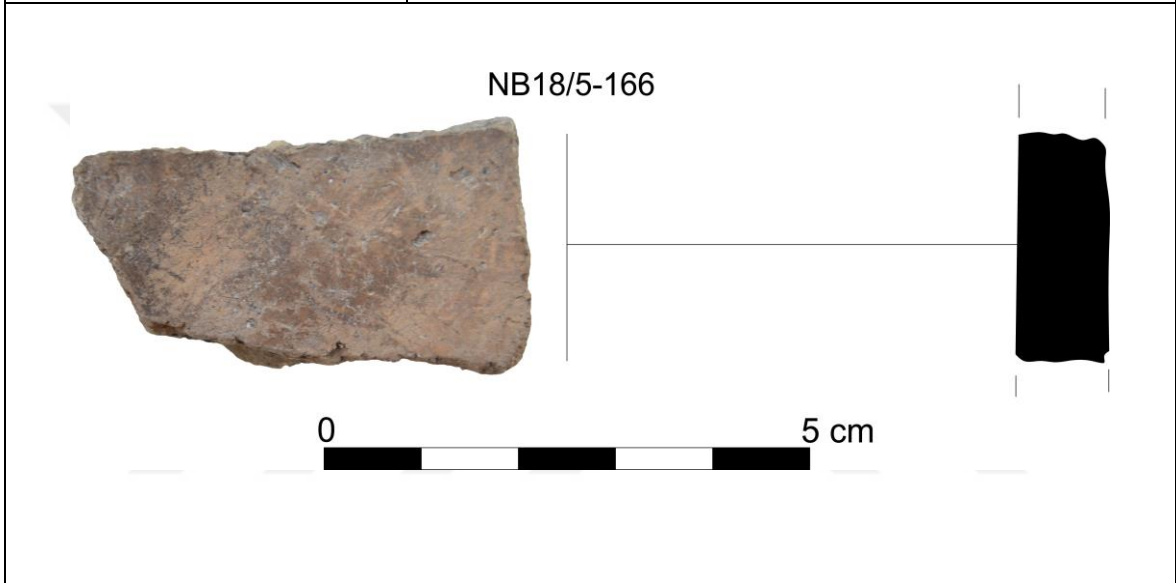

**Niğde-Kaynarca Höyük Çanak Cömlek Formu**

<b>Çanak Cömlek/Katalog No</b>	NB18/5-74-74
<b>Form</b>	<b>Gövde parçası</b>
<b>Cidar Kalınlığı</b>	1,2-1,3 cm
<b>Ölçüleri</b>	<b>Korunan yükseklik: 6,4 cm</b>
<b>Dış Yüzey Özellikleri</b>	<b>Renk:</b> 2.5YR5/4 - Kırmızımsı Kahverengi <b>Açkı:</b> Açıklı
<b>İç Yüzey Özellikleri</b>	<b>Renk:</b> 2.5YR5/4 - Kırmızımsı Kahverengi <b>Açkı:</b> Hafif Açıklı
<b>Öz tanımı</b>	Özsüz
<b>Hamur Niteliği ve Katkı maddeleri</b>	<b>Nitelik:</b> Çok Kaba <b>Katkı:</b> Taşçık, Mika
<b>Pişme Durumu</b>	<b>Pişme:</b> Düşük derecede <b>Sertlik:</b> Yumuşak

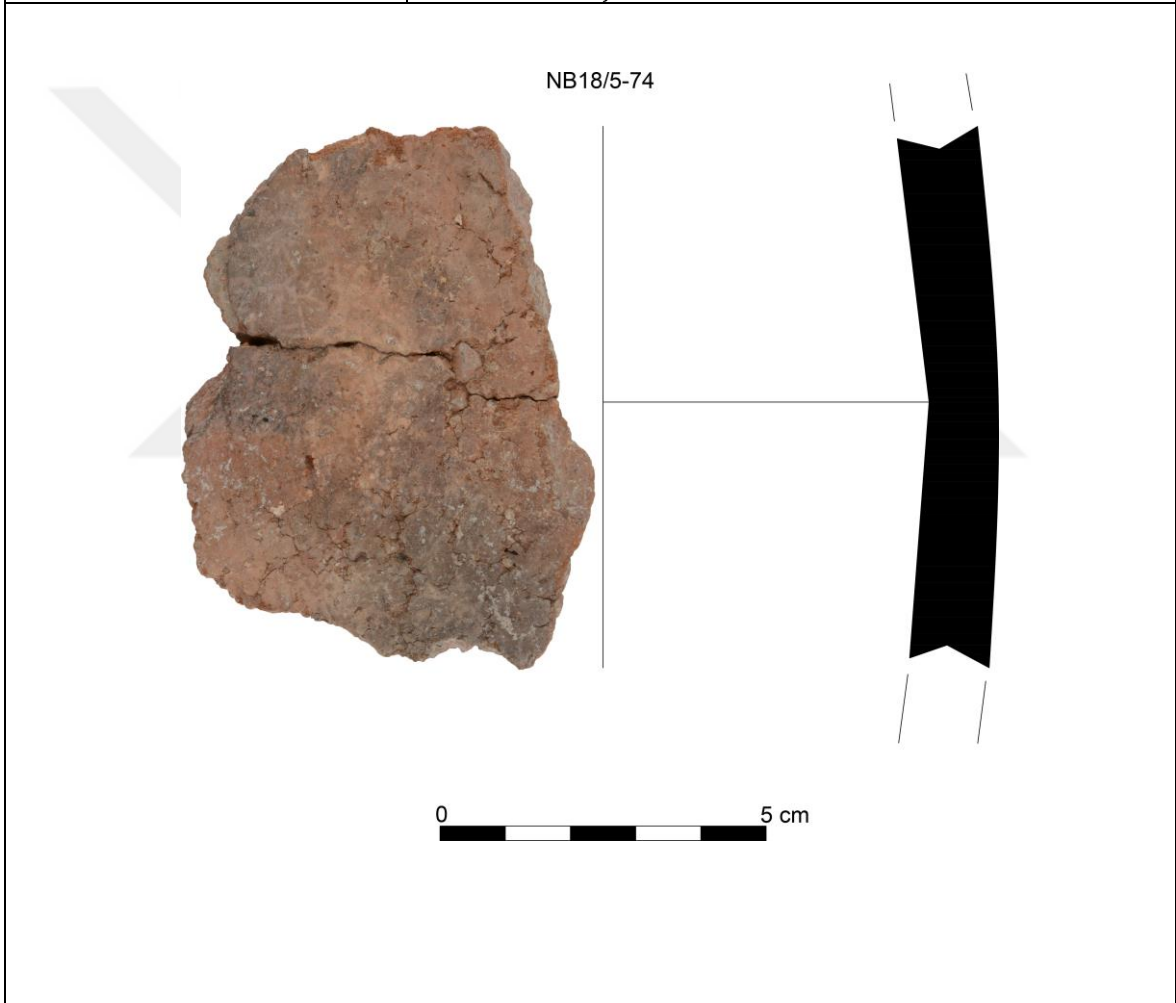

**Niğde-Kaynarca Höyük Çanak Cömlek Formu**

<b>Çanak Cömlek/Katalog No</b>	NB18/5-75-75
<b>Form</b>	<b>Gövde parçası</b>
<b>Cidar Kalınlığı</b>	0,8-1,1 cm
<b>Ölçüleri</b>	<b>Korunan yükseklik: 3,6 cm</b>
<b>Dış Yüzey Özellikleri</b>	<b>Renk: 5YR4/4 - Kırmızımsı Kahverengi</b> <b>Açkı: Parlak Açkılı</b>
<b>İç Yüzey Özellikleri</b>	<b>Renk: 5YR5/1 - Gri</b> <b>Açkı: Sıvazlanmış</b>
<b>Öz tanımı</b>	Özsüz
<b>Hamur Niteliği ve Katkı maddeleri</b>	<b>Nitelik: Çok İnce</b> <b>Katkı: Taşçık, Mika</b>
<b>Pişme Durumu</b>	<b>Pişme: Yüksek derecede</b> <b>Sertlik: Sert</b>

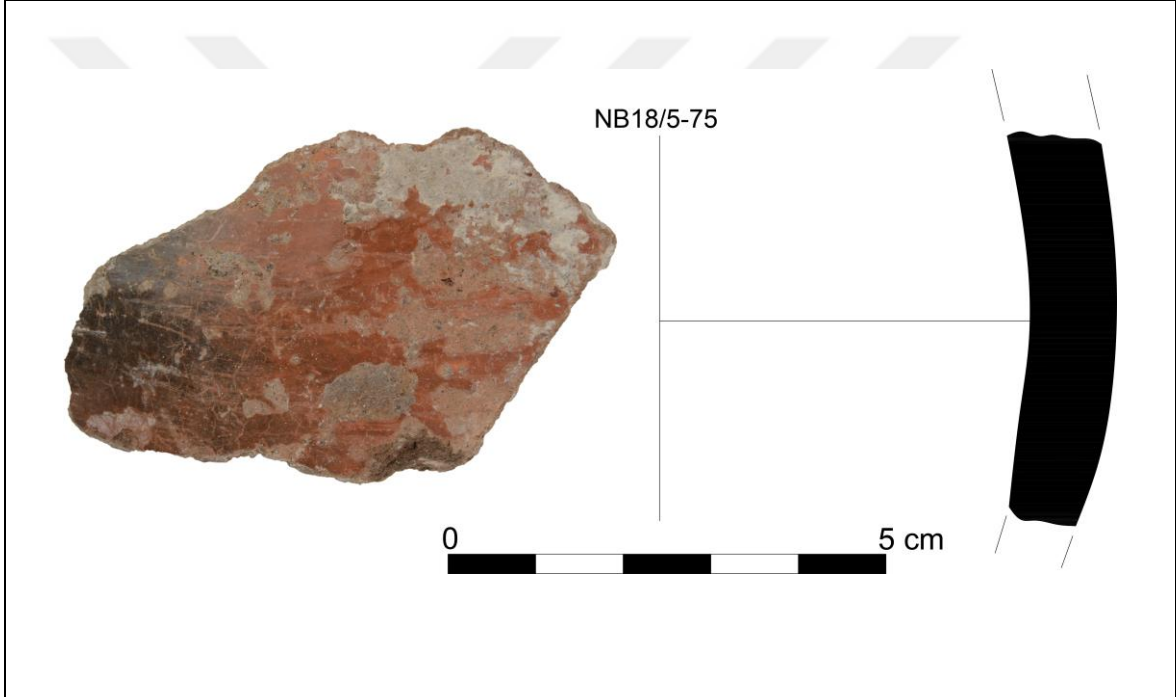

**Niğde-Kaynarca Höyük Çanak Cömlek Formu**

<b>Çanak Cömlek/Katalog No</b>	NB18/5-79-76
<b>Form</b>	<b>Gövde parçası</b>
<b>Cidar Kalınlığı</b>	0,9-1 cm
<b>Ölçüleri</b>	<b>Korunmuş yükseklik: 3,8 cm</b>
<b>Dış Yüzey Özellikleri</b>	<b>Renk: 2.5YR5/8 - Kırmızı</b> <b>Açkı: Parlak Açkılı</b>
<b>İç Yüzey Özellikleri</b>	<b>Renk: 2.5Y3/1 - Çok Koyu Gri</b> <b>Açkı: Açkılı</b>
<b>Öz tanımı</b>	Ortası Özlü
<b>Hamur Niteliği ve Katkı maddeleri</b>	<b>Nitelik: İnce</b> <b>Katkı: Taşçık</b>
<b>Pişme Durumu</b>	<b>Pişme: Orta derecede</b> <b>Sertlik: Orta</b>

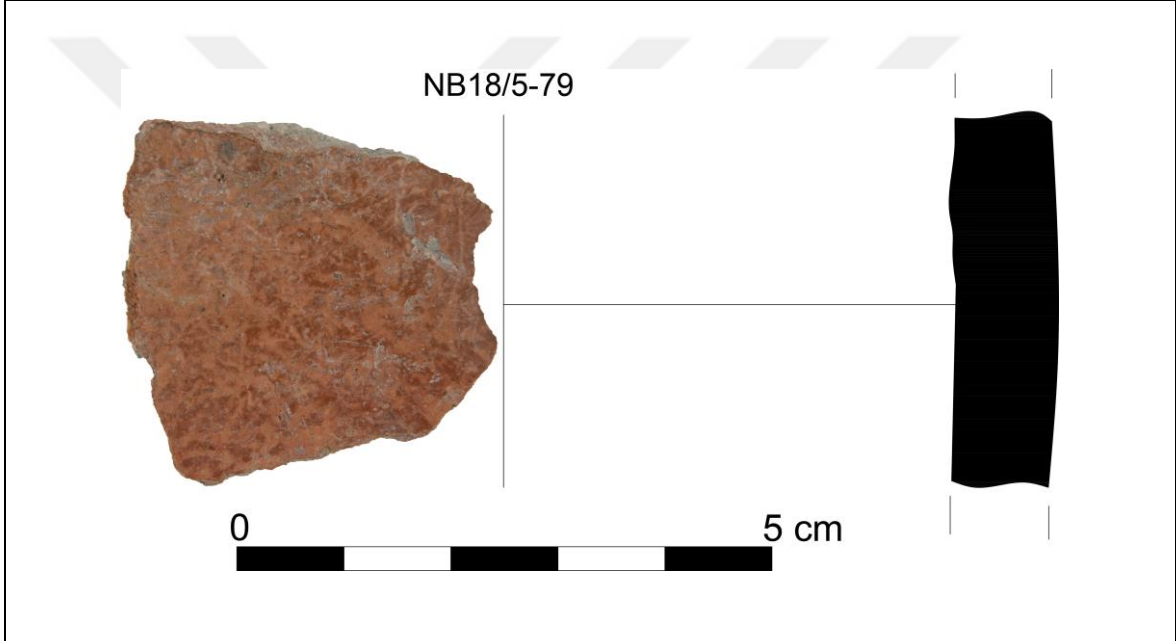

**Niğde-Kaynarca Höyük Çanak Cömlek Formu**

<b>Çanak Cömlek/Katalog No</b>	NB18/5-84-77
<b>Form</b>	<b>Gövde parçası</b>
<b>Cidar Kalınlığı</b>	0,6-0,8 cm
<b>Ölçüleri</b>	<b>Korunan yükseklik: 8,2 cm</b>
<b>Dış Yüzey Özellikleri</b>	<b>Renk:</b> 10R5/6 - Kırmızı <b>Açkı:</b> Açıklı
<b>İç Yüzey Özellikleri</b>	<b>Renk:</b> 7.5YR6/4 - Açık Kahverengi <b>Açkı:</b> Sıvazlanmış
<b>Öz tanımı</b>	Özsüz
<b>Hamur Niteliği ve Katkı maddeleri</b>	<b>Nitelik:</b> Çok Kaba <b>Katkı:</b> Saman, Taşçık, Mika
<b>Pişme Durumu</b>	<b>Pişme:</b> Düşük derecede <b>Sertlik:</b> Yumuşak

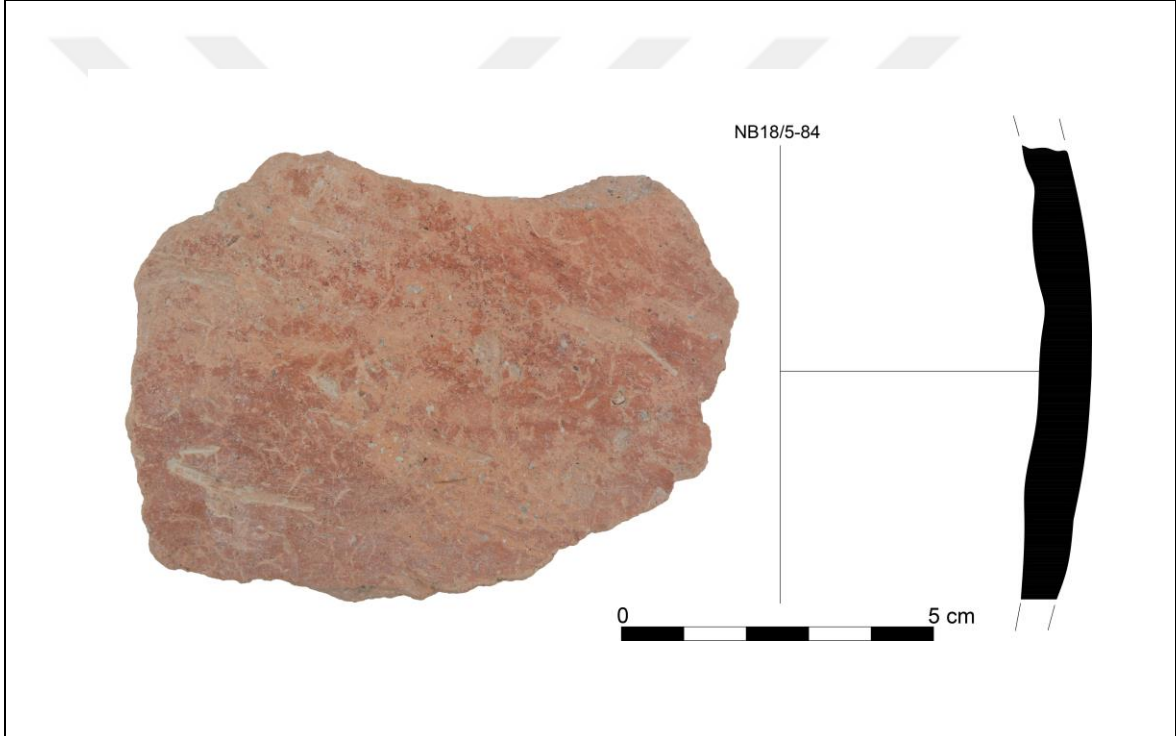

**Niğde-Kaynarca Höyük Çanak Cömlek Formu**

<b>Çanak Cömlek/Katalog No</b>	NB18/5-85-78
<b>Form</b>	<b>Gövde parçası</b>
<b>Cidar Kalınlığı</b>	0,7-0,9 cm
<b>Ölçüleri</b>	<b>Korunan yükseklik: 3,5 cm</b>
<b>Dış Yüzey Özellikleri</b>	<b>Renk:</b> 10R4/6 - Kırmızı <b>Açkı:</b> Parlak Açkılı
<b>İç Yüzey Özellikleri</b>	<b>Renk:</b> 10R4/6 - Kırmızı <b>Açkı:</b> Sıvazlanmış
<b>Öz tanımı</b>	Ortası Özlü
<b>Hamur Niteliği ve Katkı maddeleri</b>	<b>Nitelik:</b> İnce <b>Katkı:</b> Saman, Taşçık, Mika
<b>Pişme Durumu</b>	<b>Pişme:</b> Orta derecede <b>Sertlik:</b> Orta

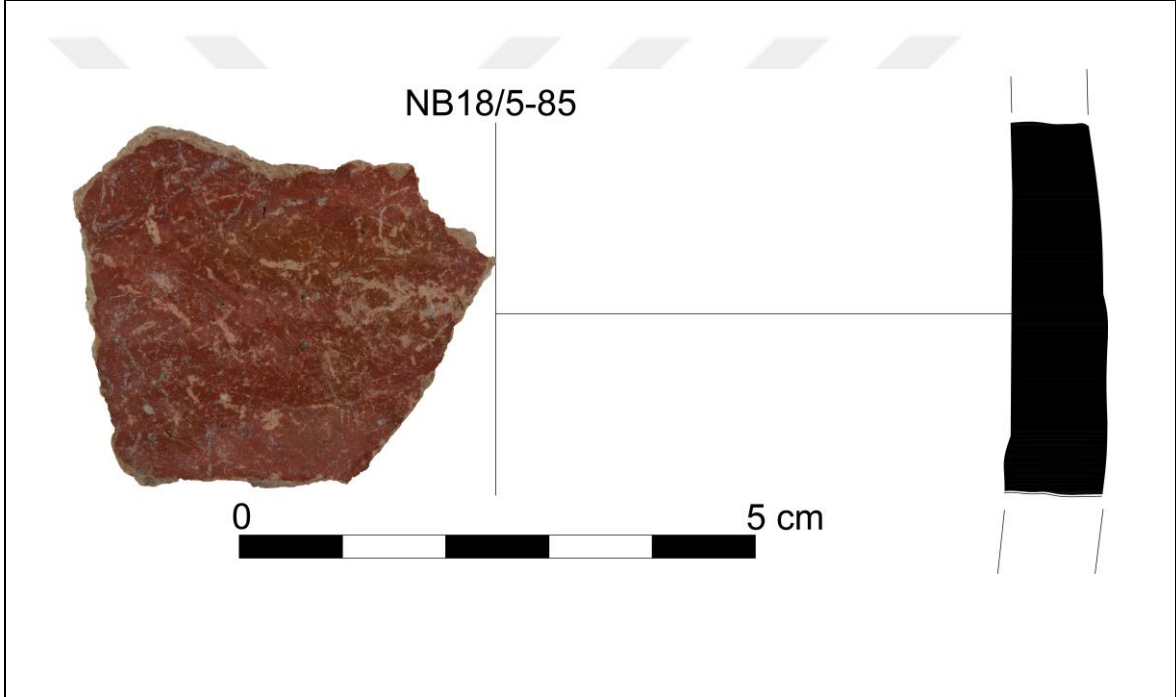

<b><u>Niğde-Kaynarca Höyük Çanak Cömlek Formu</u></b>	
<b>Çanak Çömlek/Katalog No</b>	NB18/5-86-79
<b>Form</b>	<b>Gövde parçası</b>
<b>Cidar Kalınlığı</b>	0,9-1 cm
<b>Ölçüleri</b>	<b>Korunan yükseklik: 4,1cm</b>
<b>Dış Yüzey Özellikleri</b>	<b>Renk: 10R4/6 - Kırmızı</b> <b>Açkı: Parlak Açkılı</b>
<b>İç Yüzey Özellikleri</b>	<b>Renk: 10R4/6 - Kırmızı</b> <b>Açkı: Hafif Açkılı</b>
<b>Öz tanımı</b>	Özsüz
<b>Hamur Niteliği ve Katkı maddeleri</b>	<b>Nitelik: İnce</b> <b>Katkı: Saman, Taşçık, Mika</b>
<b>Pişme Durumu</b>	<b>Pişme: Orta derecede</b> <b>Sertlik: Orta</b>
<p>NB18/5-86</p>  <p>0 5 cm</p>	

**Niğde-Kaynarca Höyük Çanak Cömlek Formu**

<b>Çanak Cömlek/Katalog No</b>	NB18/5-87-80
<b>Form</b>	<b>Gövde parçası</b>
<b>Cidar Kalınlığı</b>	0,6 cm
<b>Ölçüleri</b>	<b>Korunan Yükseklik: 2,2 cm</b>
<b>Dış Yüzey Özellikleri</b>	<b>Renk:</b> 10R4/6 - Kırmızı <b>Açkı:</b> Parlak Açkılı
<b>İç Yüzey Özellikleri</b>	<b>Renk:</b> 10R4/6 - Kırmızı <b>Açkı:</b> Sıvazlanmış
<b>Öz tanımı</b>	Ortası Özlü
<b>Hamur Niteliği ve Katkı maddeleri</b>	<b>Nitelik:</b> İnce <b>Katkı:</b> Saman, Taşçık, Mika
<b>Pişme Durumu</b>	<b>Pişme:</b> Orta derecede <b>Sertlik:</b> Orta

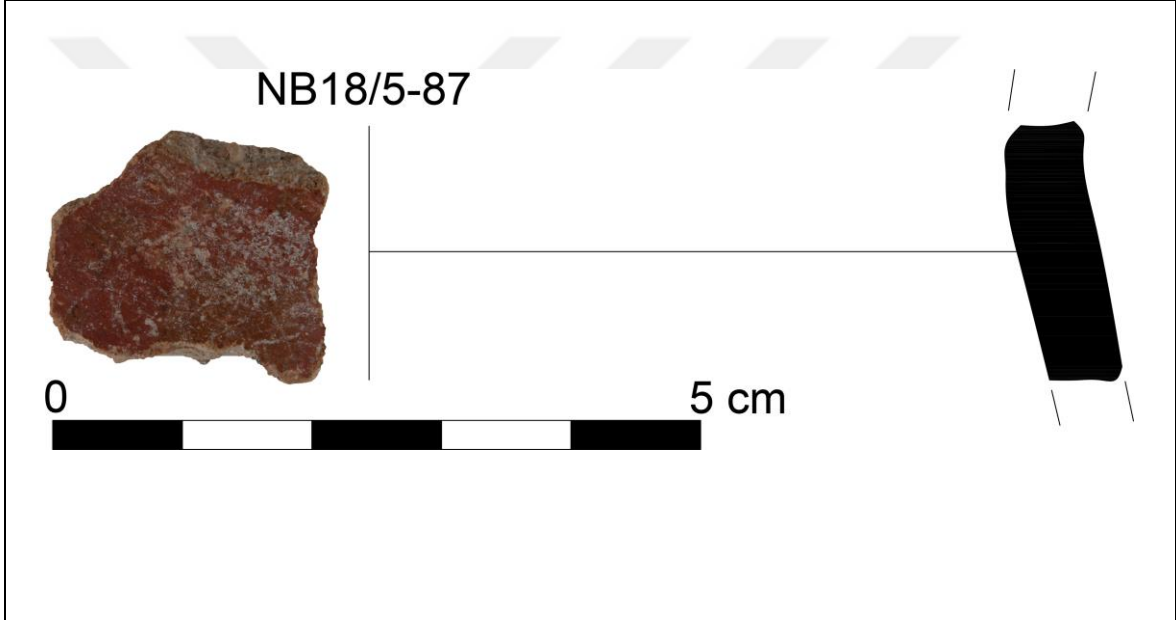

**Niğde-Kaynarca Höyük Çanak Cömlek Formu**

<b>Çanak Cömlek/Katalog No</b>	NB18/5-88-81
<b>Form</b>	<b>Gözde parçası</b>
<b>Cidar Kalınlığı</b>	0,8-0,9 cm
<b>Ölçüleri</b>	<b>Korunan yükseklik: 2,7 cm</b>
<b>Dış Yüzey Özellikleri</b>	<b>Renk:</b> 10R4/6 - Kırmızı <b>Açkı:</b> Parlak Açkılı
<b>İç Yüzey Özellikleri</b>	<b>Renk:</b> 10R4/6 - Kırmızı <b>Açkı:</b> Sıvazlanmış
<b>Öz tanımı</b>	Ortası Özlü
<b>Hamur Niteliği ve Katkı maddeleri</b>	<b>Nitelik:</b> İnce <b>Katkı:</b> Saman, Taşçık, Mika
<b>Pişme Durumu</b>	<b>Pişme:</b> Orta derecede <b>Sertlik:</b> Orta

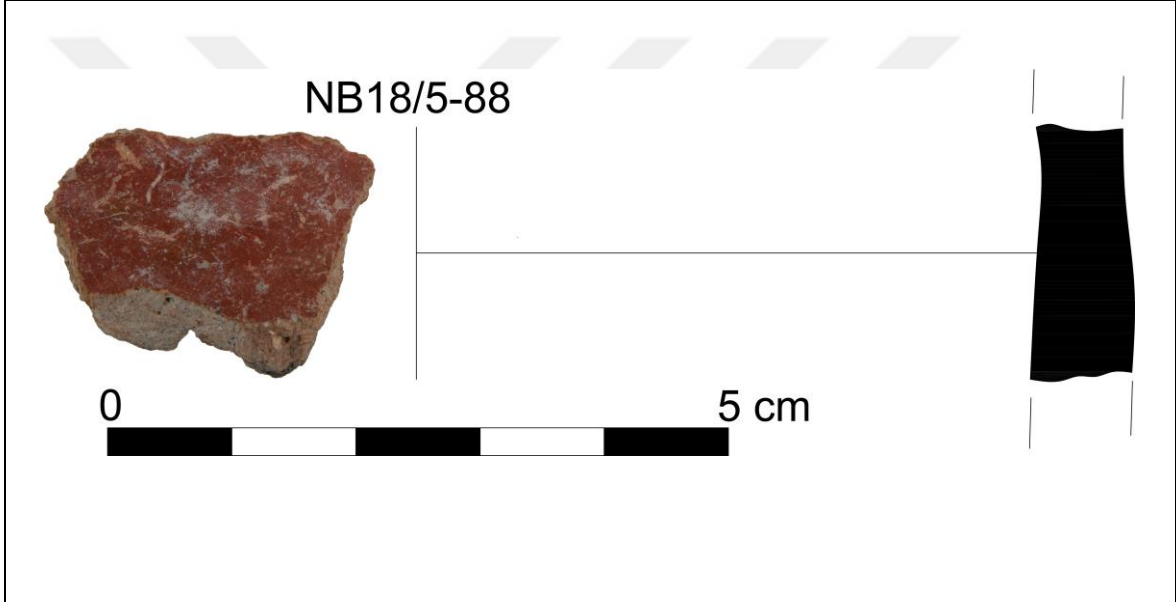

**Niğde-Kaynarca Höyük Çanak Cömlek Formu**

<b>Çanak Cömlek/Katalog No</b>	NB18/5-89-82
<b>Form</b>	<b>Gövde parçası</b>
<b>Cidar Kalınlığı</b>	0,6.5-0,8 cm
<b>Ölçüleri</b>	<b>Korunan yükseklik: 2,9 cm</b>
<b>Dış Yüzey Özellikleri</b>	<b>Renk:</b> 10R4/6 - Kırmızı <b>Açkı:</b> Açkılı
<b>İç Yüzey Özellikleri</b>	<b>Renk:</b> 10R4/6 - Kırmızı <b>Açkı:</b> Hafif Açkılı
<b>Öz tanımı</b>	İç Yüzeyi Özlü
<b>Hamur Niteliği ve Katkı maddeleri</b>	<b>Nitelik:</b> İnce <b>Katkı:</b> Saman, Taşçık, Mika
<b>Pişme Durumu</b>	<b>Pişme:</b> Orta derecede <b>Sertlik:</b> Orta

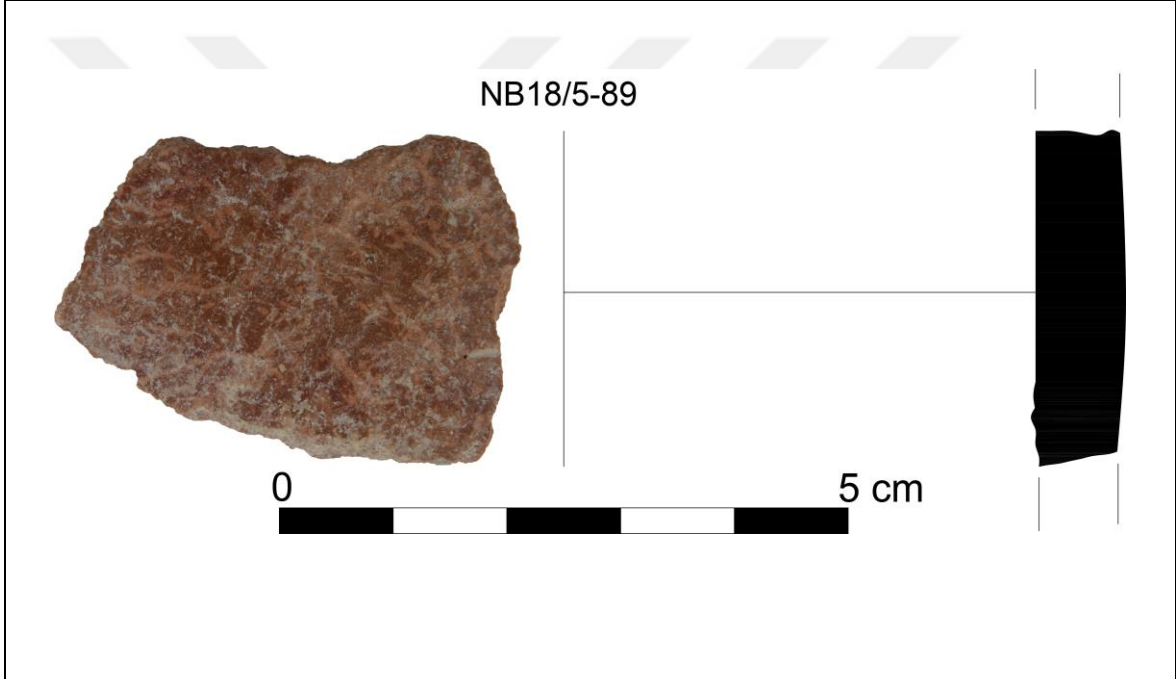

**Niğde-Kaynarca Höyük Çanak Cömlek Formu**

<b>Çanak Cömlek/Katalog No</b>	NB18/5-90-83
<b>Form</b>	<b>Gövde parçası</b>
<b>Cidar Kalınlığı</b>	0,6-0,8 cm
<b>Ölçüleri</b>	<b>Korunan Yükseklik: 2,7 cm</b>
<b>Dış Yüzey Özellikleri</b>	<b>Renk:</b> 2.5YR5/3 - Kırmızımsı Kahverengi <b>Açkı:</b> Açıklı
<b>İç Yüzey Özellikleri</b>	<b>Renk:</b> 2.5YR5/3 - Kırmızımsı Kahverengi <b>Açkı:</b> Sıvazlanmış
<b>Öz tanımı</b>	Özsüz
<b>Hamur Niteliği ve Katkı maddeleri</b>	<b>Nitelik:</b> Orta - Kaba <b>Katkı:</b> Saman, Taşçık, Mika
<b>Pişme Durumu</b>	<b>Pişme:</b> Düşük derecede <b>Sertlik:</b> Yumuşak

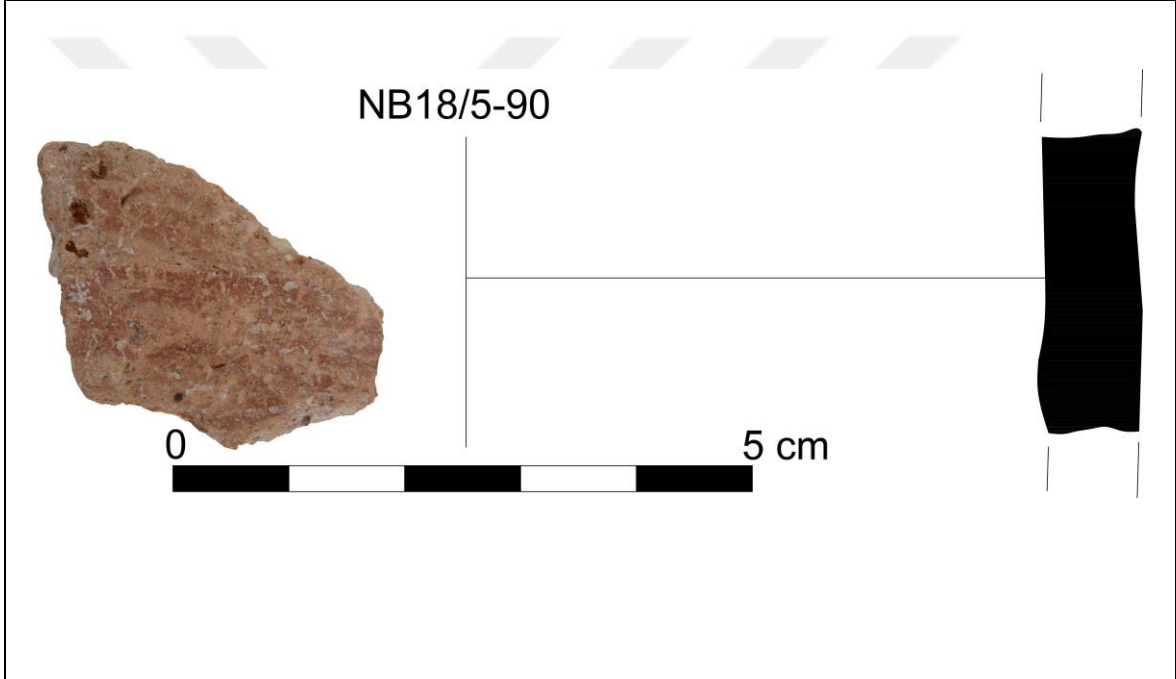

**Niğde-Kaynarca Höyük Çanak Cömlek Formu**

<b>Çanak Cömlek/Katalog No</b>	NB18/5-91-84
<b>Form</b>	<b>Gövde parçası</b>
<b>Cidar Kalınlığı</b>	1-1,2 cm
<b>Ölçüleri</b>	<b>Korunan Yükseklik: 3,2 cm</b>
<b>Dış Yüzey Özellikleri</b>	<b>Renk: 10R4/6 - Kırmızı</b> <b>Açkı: Açkılı</b>
<b>İç Yüzey Özellikleri</b>	<b>Renk: 10R4/6 - Kırmızı</b> <b>Açkı: Sıvazlanmış</b>
<b>Öz tanımı</b>	Ortası Özlü
<b>Hamur Niteliği ve Katkı maddeleri</b>	<b>Nitelik: İnce</b> <b>Katkı: Saman, Taşçık, Mika</b>
<b>Pişme Durumu</b>	<b>Pişme: Orta derecede</b> <b>Sertlik: Orta</b>

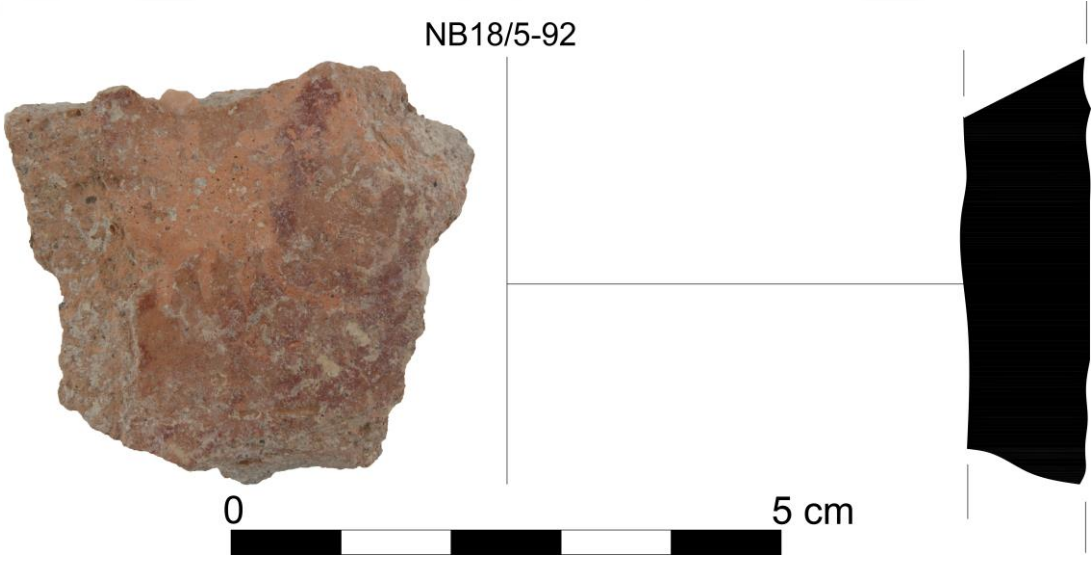

<b><u>Niğde-Kaynarca Höyük Çanak Cömlek Formu</u></b>	
<b>Çanak Cömlek/Katalog No</b>	NB18/5-92-85
<b>Form</b>	<b>Gövde parçası</b>
<b>Cidar Kalınlığı</b>	1,1-1,2 cm
<b>Ölçüleri</b>	Korunan yükseklik 3,2 cm
<b>Dış Yüzey Özellikleri</b>	<b>Renk:</b> 2.5YR5/3 - Kırmızımsı Kahverengi <b>Açkı:</b> Açıklı
<b>İç Yüzey Özellikleri</b>	<b>Renk:</b> 7.5YR6/4 - Açık Kahverengi <b>Açkı:</b> Sıvazlanmış
<b>Öz tanımı</b>	Ortası Özlü
<b>Hamur Niteliği ve Katkı maddeleri</b>	<b>Nitelik:</b> İnce <b>Katkı:</b> Saman, Taşçık, Mika
<b>Pişme Durumu</b>	<b>Pişme:</b> Orta derecede <b>Sertlik:</b> Orta
<p>NB18/5-92</p> 	

**Niğde-Kaynarca Höyük Çanak Cömlek Formu**

<b>Çanak Cömlek/Katalog No</b>	NB18/5-93-86
<b>Form</b>	<b>Gövde parçası</b>
<b>Cidar Kalınlığı</b>	0,9-1 cm
<b>Ölçüleri</b>	<b>Korunan yükseklik: 2,9 cm</b>
<b>Dış Yüzey Özellikleri</b>	<b>Renk:</b> 10R4/6 - Kırmızı <b>Açkı:</b> Açıklı
<b>İç Yüzey Özellikleri</b>	<b>Renk:</b> 10R4/6 - Kırmızı <b>Açkı:</b> Sıvazlanmış
<b>Öz tanımı</b>	Özsüz
<b>Hamur Niteliği ve Katkı maddeleri</b>	<b>Nitelik:</b> Orta - Kaba <b>Katkı:</b> Saman, Taşçık, Mika
<b>Pişme Durumu</b>	<b>Pişme:</b> Düşük derecede <b>Sertlik:</b> Yumuşak

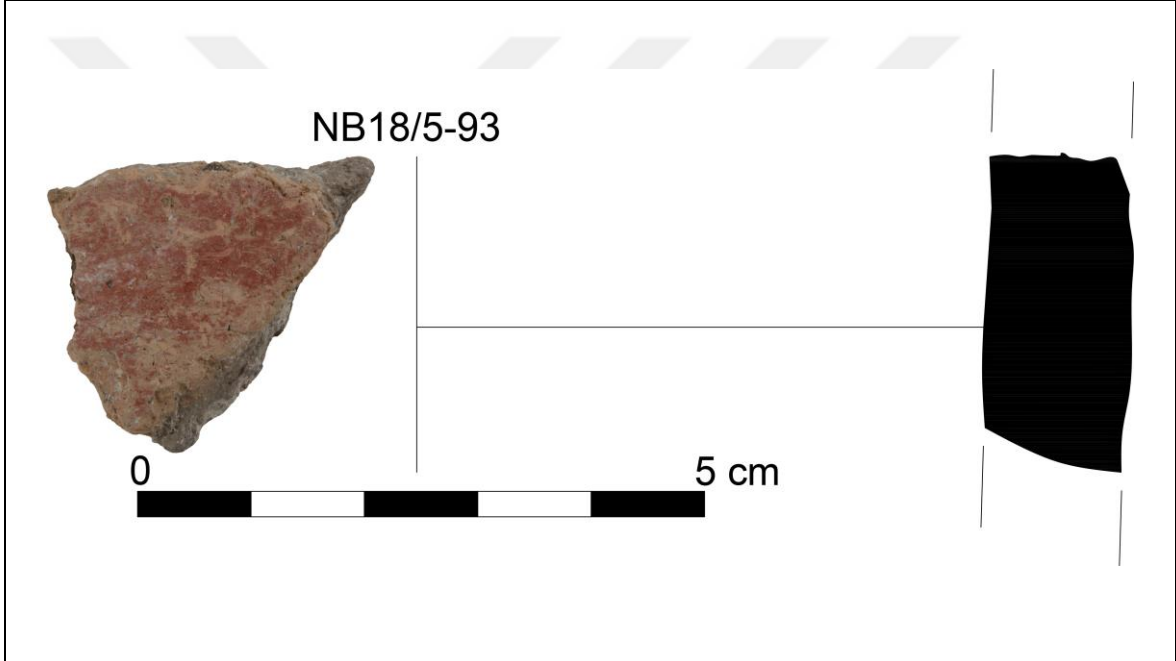

**Niğde-Kaynarca Höyük Çanak Cömlek Formu**

<b>Çanak Çömlek/Katalog No</b>	NB18/5-94-87
<b>Form</b>	<b>Gövde parçası</b>
<b>Cidar Kalınlığı</b>	0,8-0.9 cm
<b>Ölçüleri</b>	<b>Korunan yükseklik: 2,2 cm</b>
<b>Dış Yüzey Özellikleri</b>	<b>Renk:</b> 2.5YR5/3 - Kırmızımsı Kahverengi <b>Açkı:</b> Parlak Açkılı
<b>İç Yüzey Özellikleri</b>	<b>Renk:</b> 7.5YR6/4 - Açık Kahverengi <b>Açkı:</b> Sıvazlanmış
<b>Öz tanımı</b>	Ortası Özlü
<b>Hamur Niteliği ve Katkı maddeleri</b>	<b>Nitelik:</b> İnce <b>Katkı:</b> Saman, Taşçık, Mika
<b>Pişme Durumu</b>	<b>Pişme:</b> Orta derecede <b>Sertlik:</b> Orta

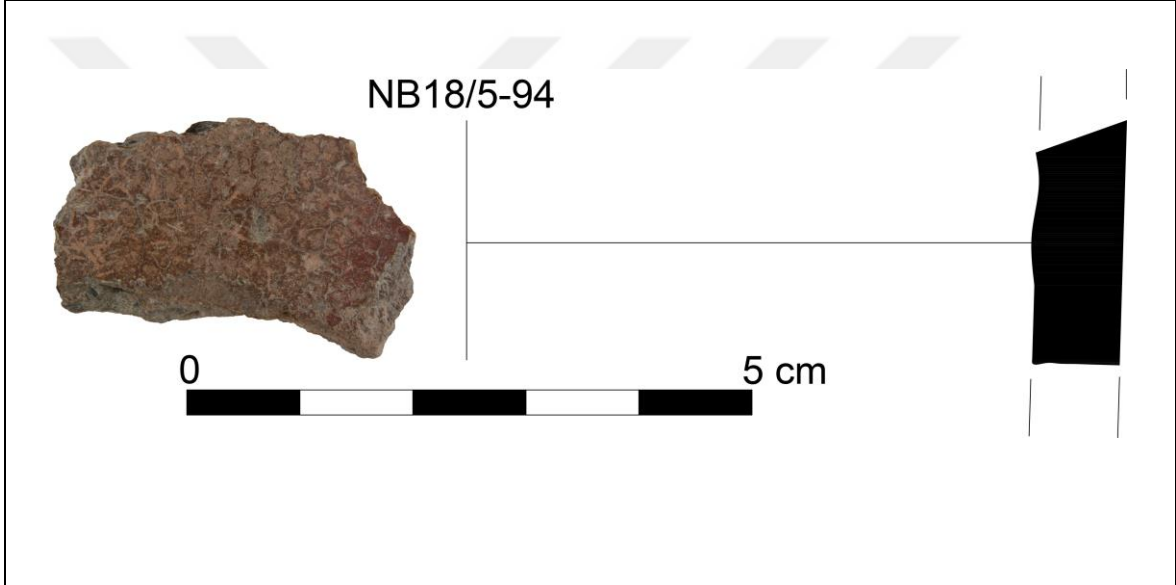

**Niğde-Kaynarca Höyük Çanak Cömlek Formu**

<b>Çanak Cömlek/Katalog No</b>	NB18/5-95-88
<b>Form</b>	<b>Gövde parçası</b>
<b>Cidar Kalınlığı</b>	0,7-0,8 cm
<b>Ölçüleri</b>	<b>Korunan yükseklik: 3 cm</b>
<b>Dış Yüzey Özellikleri</b>	<b>Renk: 10R4/6 - Kırmızı</b> <b>Açkı: Açıklı</b>
<b>İç Yüzey Özellikleri</b>	<b>Renk: 10R4/6 - Kırmızı</b> <b>Açkı: Hafif Açıklı</b>
<b>Öz tanımı</b>	Özsüz
<b>Hamur Niteliği ve Katkı maddeleri</b>	<b>Nitelik: İnce</b> <b>Katkı: Taşçık, Mika</b>
<b>Pişme Durumu</b>	<b>Pişme: Orta derecede</b> <b>Sertlik: Orta</b>

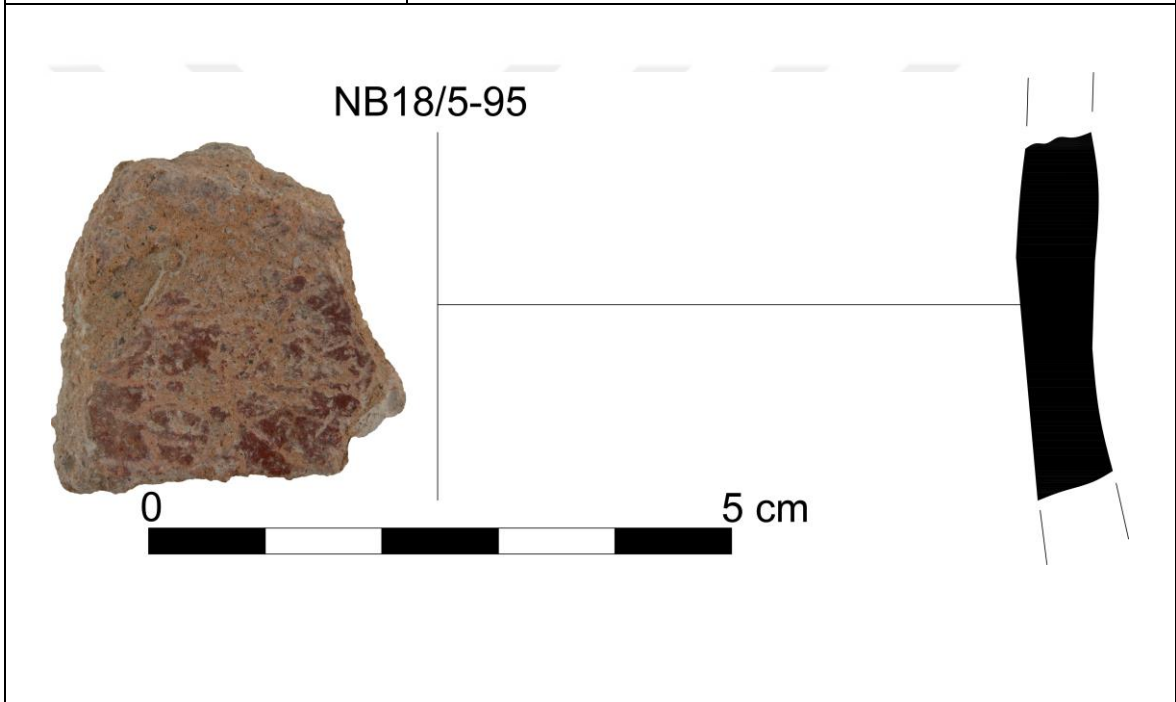

**Niğde-Kaynarca Höyük Çanak Cömlek Formu**

<b>Çanak Cömlek/Katalog No</b>	NB18/5-140-89
<b>Form</b>	<b>Gövde parçası</b>
<b>Cidar Kalınlığı</b>	1,1-1,2 cm
<b>Ölçüleri</b>	<b>Korunan yükseklik: 4,8 cm</b>
<b>Dış Yüzey Özellikleri</b>	<b>Renk:</b> 2.5YR5/4 - Kırmızımsı Kahverengi <b>Açkı:</b> Hafif Açıklı
<b>İç Yüzey Özellikleri</b>	<b>Renk:</b> 7.5YR7/3- Pembe <b>Açkı:</b> Sıvazlanmış
<b>Öz tanımı</b>	Ortası Özlü
<b>Hamur Niteliği ve Katkı maddeleri</b>	<b>Nitelik:</b> Orta - İnce <b>Katkı:</b> Taşçık, Mika
<b>Pişme Durumu</b>	<b>Pişme:</b> Orta derecede <b>Sertlik:</b> Orta

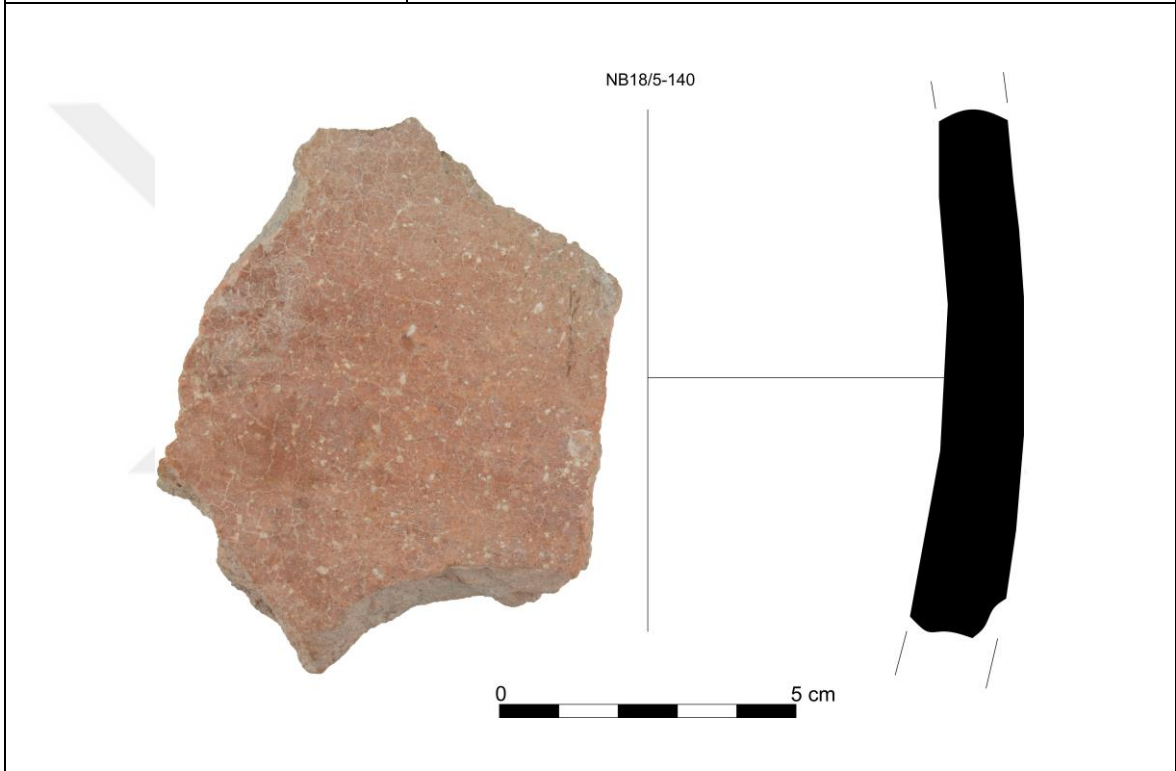

**Niğde-Kaynarca Höyük Çanak Cömlek Formu**

<b>Çanak Cömlek/Katalog No</b>	NB18/5-144-90
<b>Form</b>	<b>Gövde Parçası</b>
<b>Cidar Kalınlığı</b>	0,9 cm
<b>Ölçüleri</b>	<b>Korunan yükseklik: 2,5 cm</b>
<b>Dış Yüzey Özellikleri</b>	<b>Renk:</b> 2.5YR5/3 - Kırmızımsı Kahverengi <b>Bezeme:</b> Tek şeritli kırmızı boya bezemeli <b>Açkı:</b> Hafif Açıklı
<b>İç Yüzey Özellikleri</b>	<b>Renk:</b> 7.5YR6/4 - Açık Kahverengi <b>Açkı:</b> Sıvazlanmış
<b>Öz tanımı</b>	İç Yüzeyi Özlü
<b>Hamur Niteliği ve Katkı maddeleri</b>	<b>Nitelik:</b> İnce <b>Katkı:</b> Taşçık, Mika
<b>Pişme Durumu</b>	<b>Pişme:</b> Orta derecede <b>Sertlik:</b> Orta



**Niğde-Kaynarca Höyük Çanak Cömlek Formu**

<b>Çanak Cömlek/Katalog No</b>	NB18/5-151-91
<b>Form</b>	<b>Gövde Parçası</b>
<b>Cidar Kalınlığı</b>	0,9 cm
<b>Ölçüleri</b>	<b>Korunan yükseklik: 2,5 cm</b>
<b>Dış Yüzey Özellikleri</b>	<b>Renk:</b> 2.5YR6/6 - Açık Kırmızı <b>Bezeme:</b> Tek şeritli kırmızı boya bezemeli <b>Açkı:</b> Açıklı
<b>İç Yüzey Özellikleri</b>	<b>Renk:</b> 2.5YR6/6 - Açık Kırmızı <b>Açkı:</b> Hafif Açıklı
<b>Öz tanımı</b>	Özsüz
<b>Hamur Niteliği ve Katkı maddeleri</b>	<b>Nitelik:</b> İnce <b>Katkı:</b> Saman, Taşçık, Mika
<b>Pişme Durumu</b>	<b>Pişme:</b> Orta derecede <b>Sertlik:</b> Orta

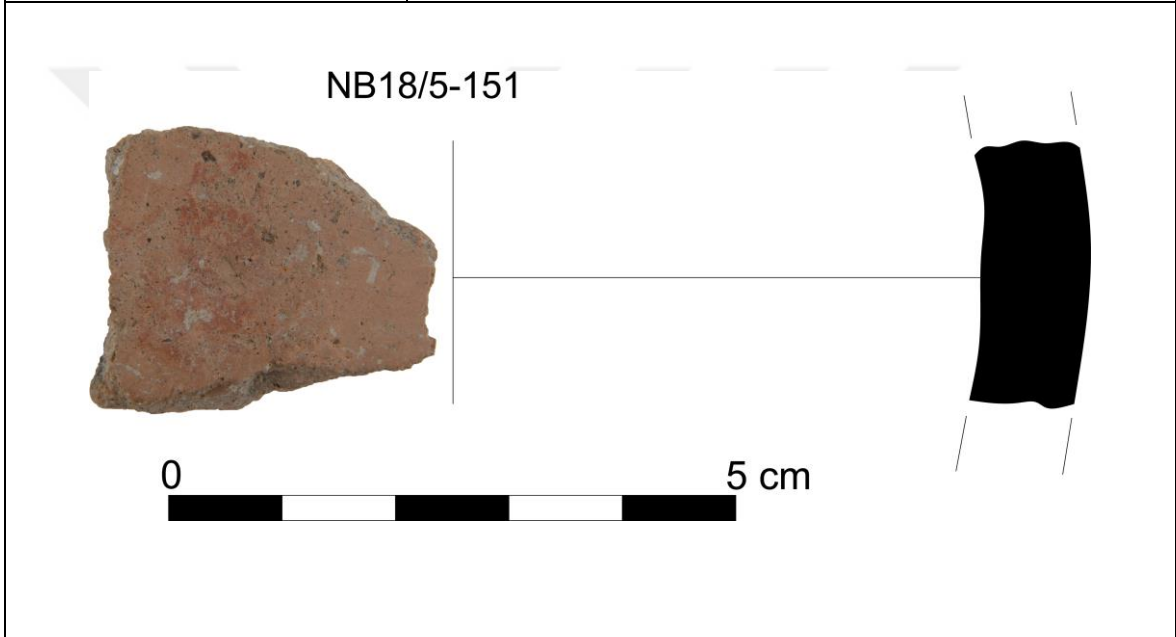

**Niğde-Kaynarca Höyük Çanak Cömlek Formu**

<b>Çanak Cömlek/Katalog No</b>	NB18/5-153-92
<b>Form</b>	Gövde Parçası
<b>Cidar Kalınlığı</b>	1-1,2 cm
<b>Ölçüleri</b>	<b>Korunan yükseklik:</b> 4,3 cm
<b>Dış Yüzey Özellikleri</b>	<b>Renk:</b> 2.5YR5/3 - Kırmızımsı Kahverengi <b>Bezeme:</b> Kırmızı boya bezemeli <b>Açkı:</b> Açıklı
<b>İç Yüzey Özellikleri</b>	<b>Renk:</b> 2.5YR6/4 - Açık Kırmızımsı Kahverengi <b>Açkı:</b> Hafif Açıklı
<b>Öz tanımı</b>	Ortası Özlü
<b>Hamur Niteliği ve Katkı maddeleri</b>	<b>Nitelik:</b> Orta - İnce <b>Katkı:</b> Taşçık, Mika
<b>Pişme Durumu</b>	<b>Pişme:</b> Orta derecede <b>Sertlik:</b> Orta

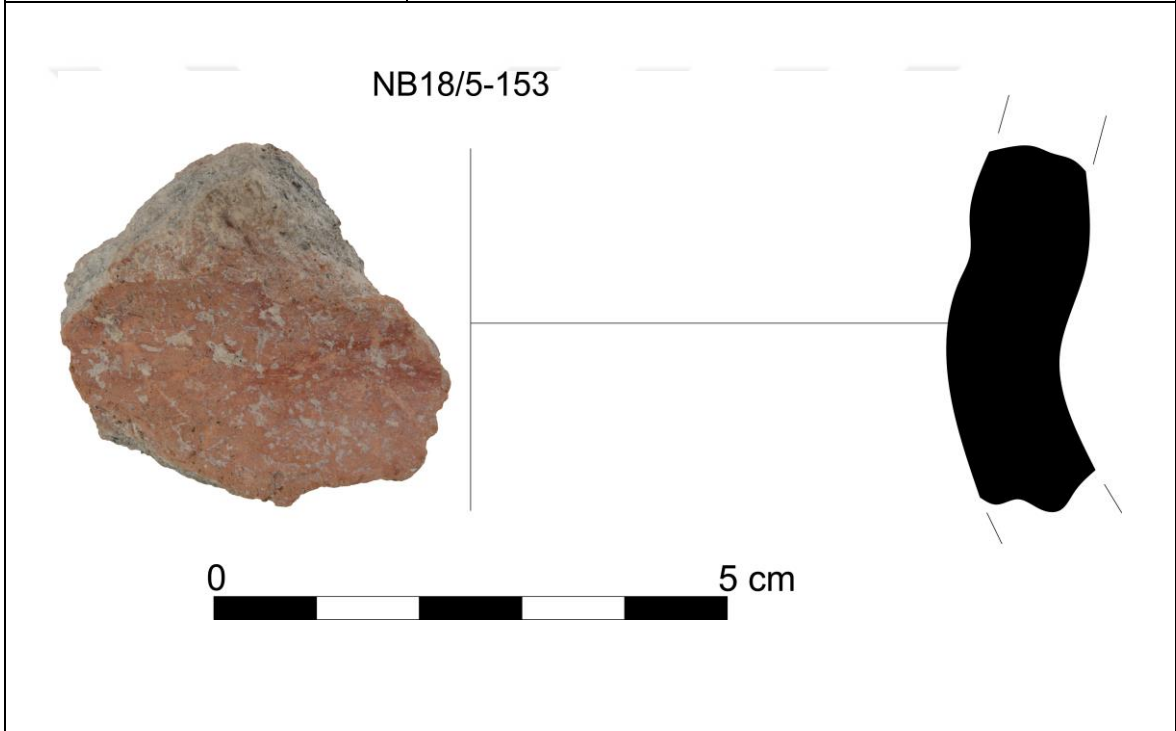

**Niğde-Kaynarca Höyük Çanak Cömlek Formu**

<b>Çanak Cömlek/Katalog No</b>	NB18/5-124-93
<b>Form</b>	<b>Gövde Parçası</b>
<b>Cidar Kalınlığı</b>	1,1,1 cm
<b>Ölçüleri</b>	<b>Korunan yükseklik: 7,9 cm</b>
<b>Dış Yüzey Özellikleri</b>	<b>Renk:</b> 5YR6/4 - Açık Kırmızımsı Kahverengi <b>Bezeme:</b> Kırmızı boya bezemeli <b>Açkı:</b> Parlak Açkılı
<b>İç Yüzey Özellikleri</b>	<b>Renk:</b> 7.5YR6/4 - Açık Kahverengi <b>Açkı:</b> Sıvazlanmış
<b>Öz tanımı</b>	Ortası Özlü
<b>Hamur Niteliği ve Katkı maddeleri</b>	<b>Nitelik:</b> Orta - Kaba <b>Katkı:</b> Taşçık, Mika
<b>Pişme Durumu</b>	<b>Pişme:</b> Orta derecede <b>Sertlik:</b> Orta

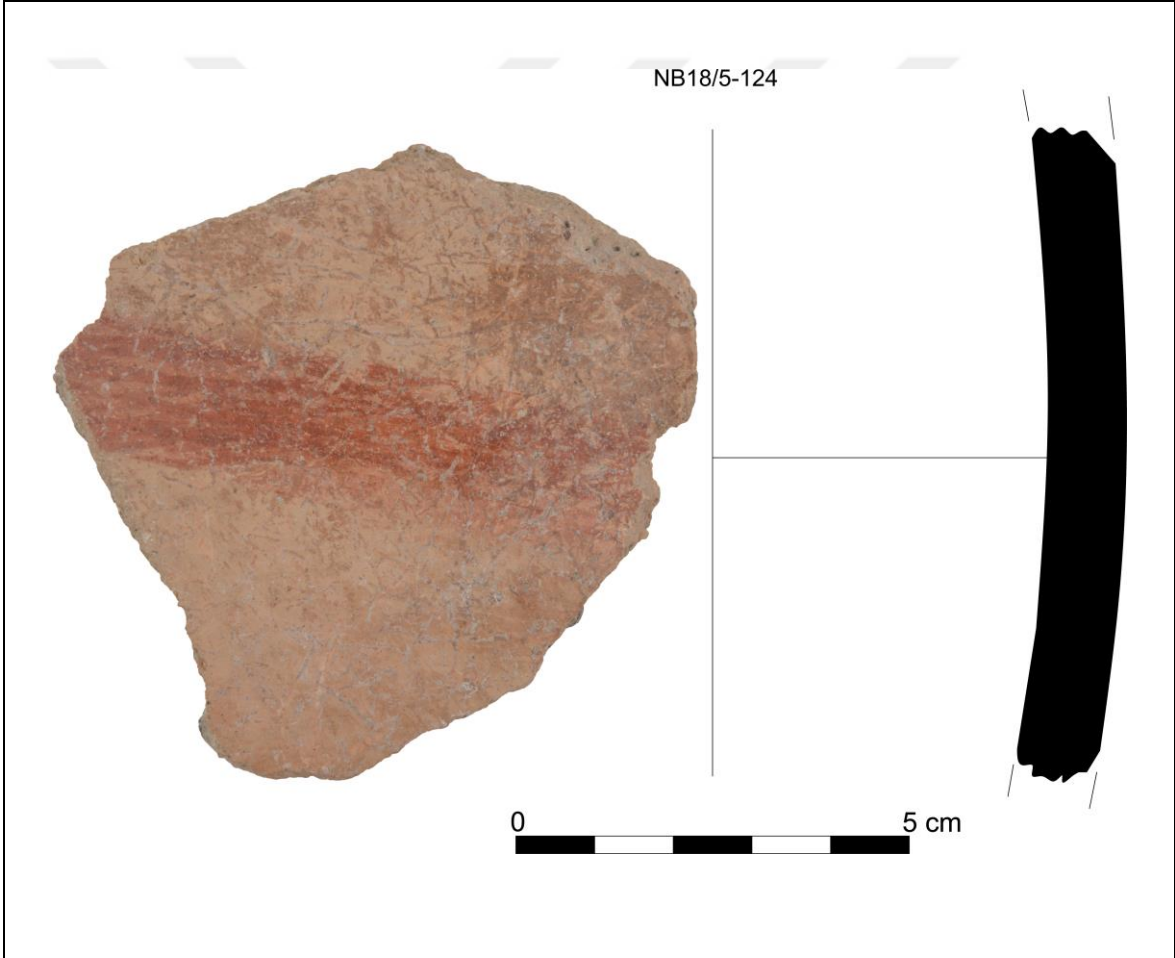

**Niğde-Kaynarca Höyük Çanak Cömlek Formu**

<b>Çanak Cömlek/Katalog No</b>	NB18/5-131-94
<b>Form</b>	<b>Gövde Parçası</b>
<b>Cidar Kalınlığı</b>	1,1-1,4 cm
<b>Ölçüleri</b>	<b>Korunan yükseklik:</b> 9,3 cm
<b>Dış Yüzey Özellikleri</b>	<b>Renk:</b> 10YR7/4 - Çok Soluk Kahverengi <b>Bezeme:</b> Kahverengi boya bezemeli <b>Açkı:</b> Hafif Açıklı
<b>İç Yüzey Özellikleri</b>	<b>Renk:</b> 7.5YR6/4 - Açık Kahverengi <b>Açkı:</b> Sıvazlanmış
<b>Öz tanımı</b>	Ortası Özlü
<b>Hamur Niteliği ve Katkı maddeleri</b>	<b>Nitelik:</b> Orta - İnce <b>Katkı:</b> Taşçık, Mika
<b>Pişme Durumu</b>	<b>Pişme:</b> Orta derecede <b>Sertlik:</b> Orta



**Niğde-Kaynarca Höyük Çanak Cömlek Formu**

<b>Çanak Çömlek/Katalog No</b>	NB18/5-137-95
<b>Form</b>	<b>Gövde Parçası</b>
<b>Cidar Kalınlığı</b>	0,7- 1 cm
<b>Ölçüleri</b>	<b>Korunan yükseklik: 3,5 cm</b>
<b>Dış Yüzey Özellikleri</b>	<b>Renk:</b> 10YR7/3 - Soluk Kahverengi <b>Bezeme:</b> Kahverengi iki şeritli boya bezemeli <b>Açkı:</b> Parlak Açkılı
<b>İç Yüzey Özellikleri</b>	<b>Renk:</b> 10YR7/3 - Çok Soluk Kahverengi <b>Açkı:</b> Sıvazlanmış
<b>Öz tanımı</b>	Ortası Özlü
<b>Hamur Niteliği ve Katkı maddeleri</b>	<b>Nitelik:</b> Orta - İnce <b>Katkı:</b> Saman, Taşçık, Mika
<b>Pişme Durumu</b>	<b>Pişme:</b> Orta derecede <b>Sertlik:</b> Orta

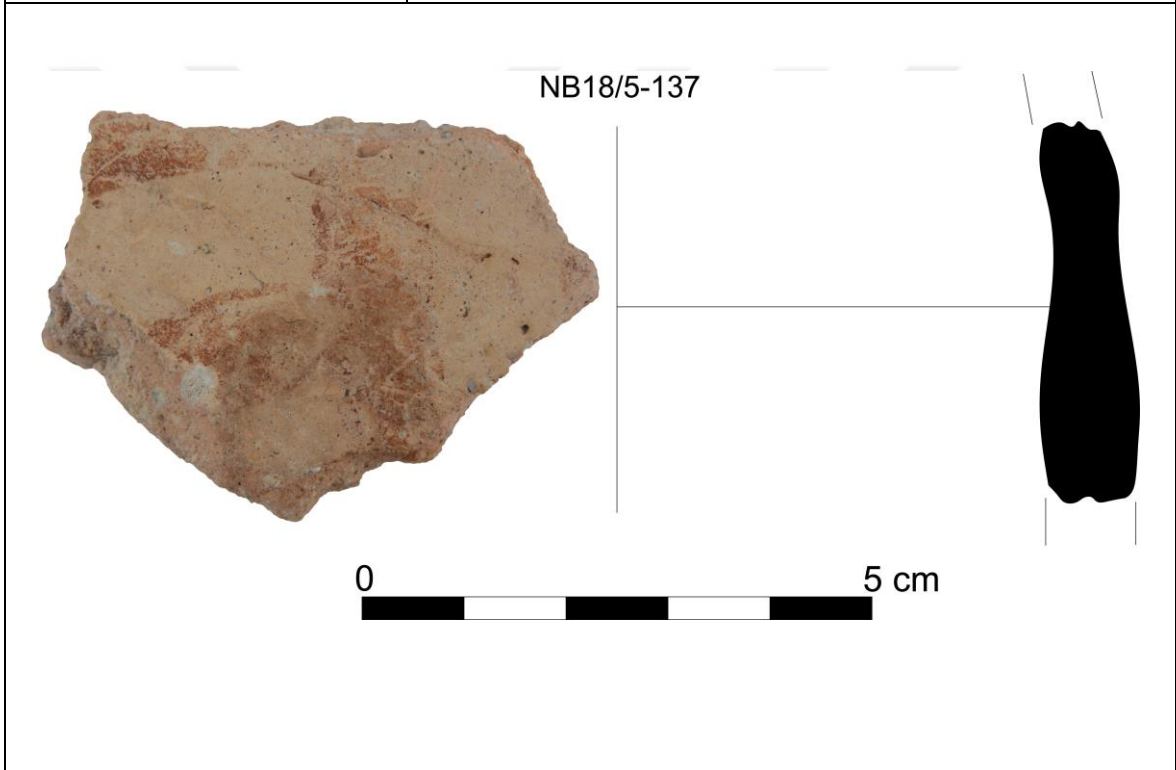

**Niğde-Kaynarca Höyük Çanak Cömlek Formu**

<b>Çanak Cömlek/Katalog No</b>	NB18/5-138-96
<b>Form</b>	<b>Gövde Parçası</b>
<b>Cidar Kalınlığı</b>	0,8-0,9 cm
<b>Ölçüleri</b>	<b>Korunan yükseklik: 2,9 cm</b>
<b>Dış Yüzey Özellikleri</b>	<b>Renk:</b> 10YR7/3 - Soluk Kahverengi <b>Bezeme:</b> Kahverengi iki şeritli boya bezemeli <b>Açkı:</b> Parlak Açkılı
<b>İç Yüzey Özellikleri</b>	<b>Renk:</b> 10YR6/2 - Açık Kahverengimsi Gri <b>Açkı:</b> Sıvazlanmış
<b>Öz tanımı</b>	Ortası Özlü
<b>Hamur Niteliği ve Katkı maddeleri</b>	<b>Nitelik:</b> Orta - İnce <b>Katkı:</b> Taşçık, Mika
<b>Pişme Durumu</b>	<b>Pişme:</b> Orta derecede <b>Sertlik:</b> Orta

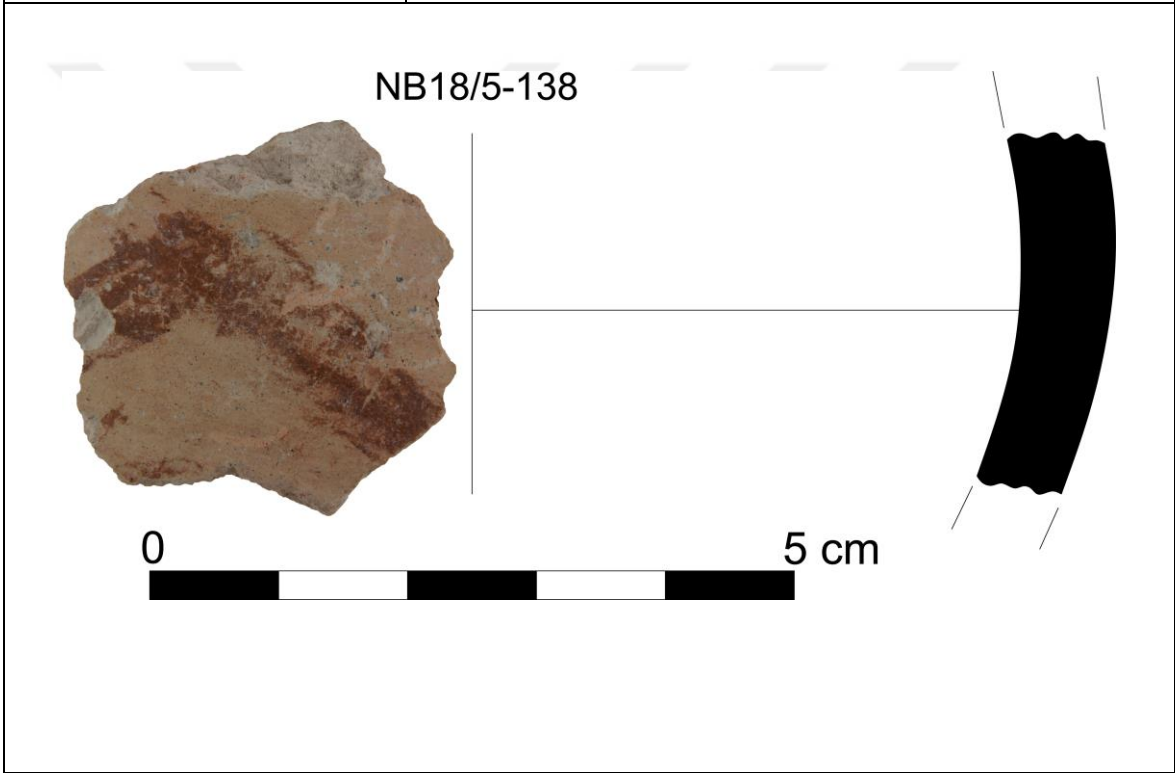

**Niğde-Kaynarca Höyük Çanak Cömlek Formu**

<b>Çanak Çömlek/Katalog No</b>	NB18/5-147-97
<b>Form</b>	<b>Gövde parçası</b>
<b>Cidar Kalınlığı</b>	0,8 cm
<b>Ölçüleri</b>	<b>Korunan yükseklik: 4,6 cm</b>
<b>Dış Yüzey Özellikleri</b>	<b>Renk: 10YR7/3 - Soluk Kahverengi</b> <b>Açkı: Açkılı</b>
<b>İç Yüzey Özellikleri</b>	<b>Renk: 5YR6/3 - Açık Kırmızımsı Kahverengi</b> <b>Açkı: Sıvazlanmış</b>
<b>Öz tanımı</b>	Özsüz
<b>Hamur Niteliği ve Katkı maddeleri</b>	<b>Nitelik: Orta - İnce</b> <b>Katkı: Taşçık, Mika</b>
<b>Pişme Durumu</b>	<b>Pişme: Orta derecede</b> <b>Sertlik: Orta</b>

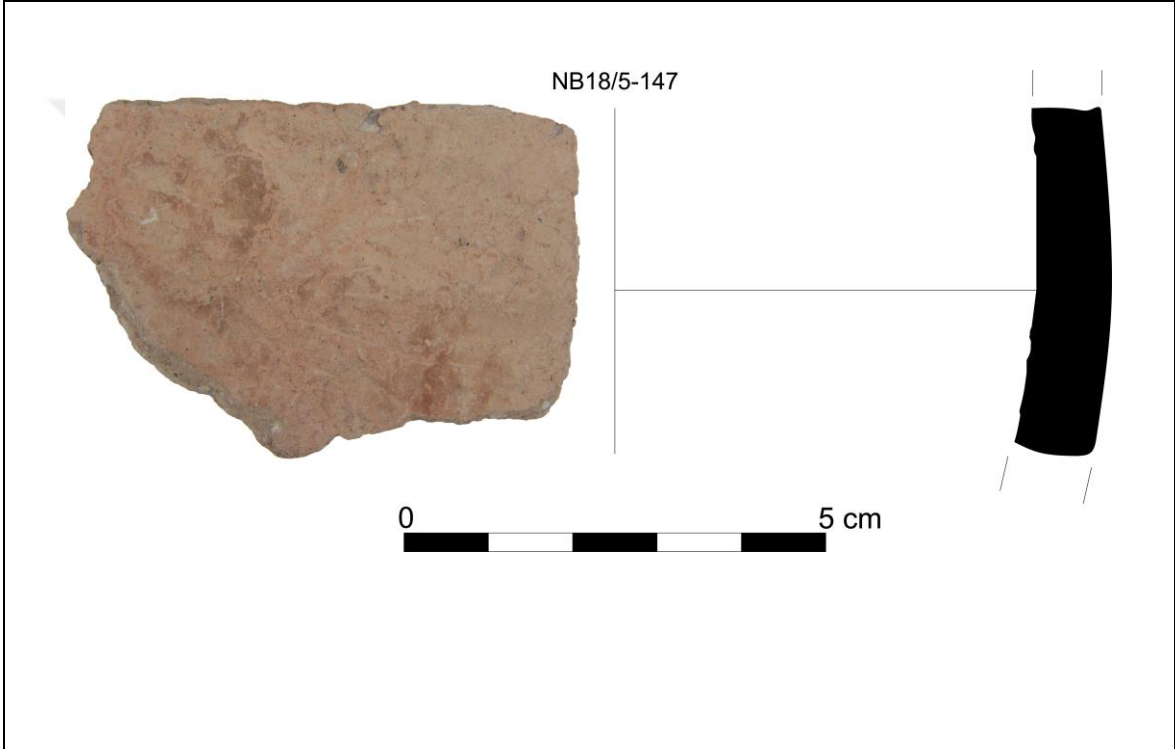

**Niğde-Kaynarca Höyük Çanak Cömlek Formu**

<b>Çanak Cömlek/Katalog No</b>	NB18/5-162-98
<b>Form</b>	<b>Gövde parçası</b>
<b>Cidar Kalınlığı</b>	0,8-0,9 cm
<b>Ölçüleri</b>	<b>Korunan yükseklik: 4,6 cm</b>
<b>Dış Yüzey Özellikleri</b>	<b>Renk: 10YR7/3 - Soluk Kahverengi</b> <b>Açkı: Hafif Açıklı</b>
<b>İç Yüzey Özellikleri</b>	<b>Renk: 10YR7/3 - Soluk Kahverengi</b> <b>Açkı: Hafif Açıklı</b>
<b>Öz tanımı</b>	Ortası Özlü
<b>Hamur Niteliği ve Katkı maddeleri</b>	<b>Nitelik: İnce</b> <b>Katkı: Taşçık, Mika</b>
<b>Pişme Durumu</b>	<b>Pişme: Orta derecede</b> <b>Sertlik: Orta</b>

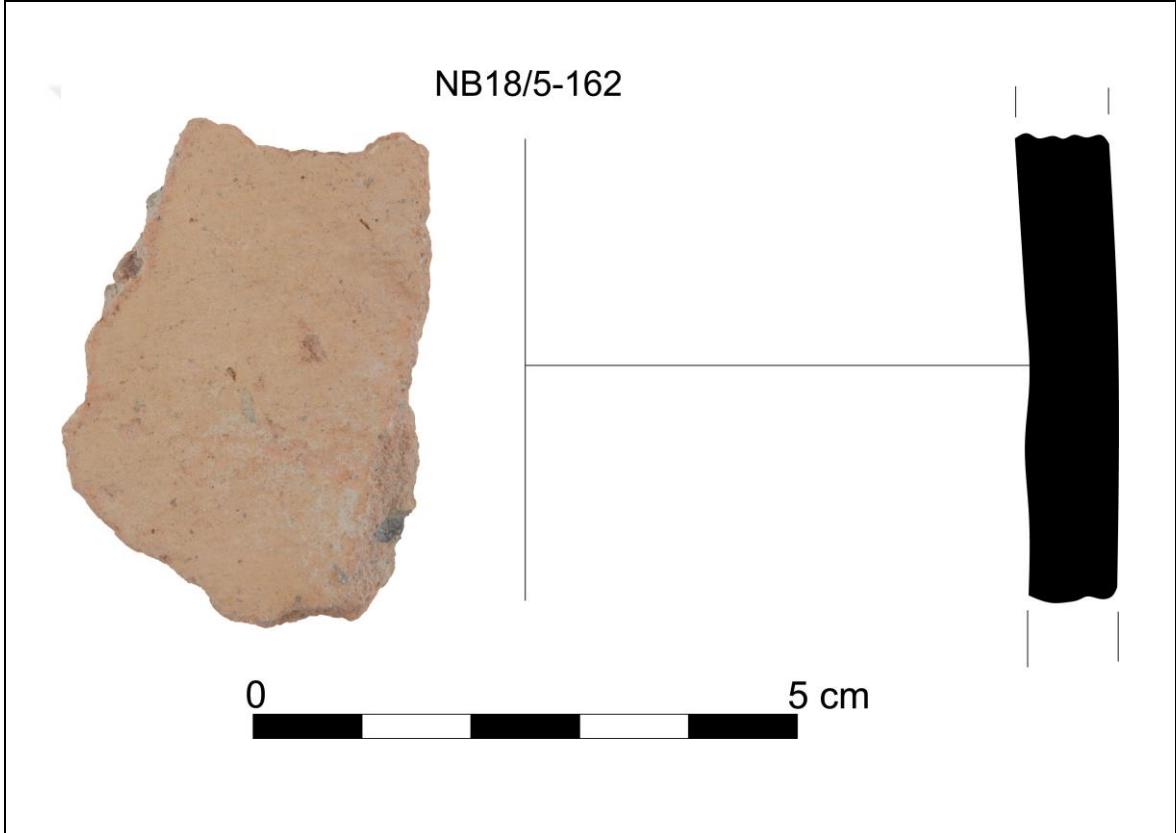

**Niğde-Kaynarca Höyük Çanak Cömlek Formu**

<b>Çanak Cömlek/ Katalog No</b>	NB18/5-1-99
<b>Form</b>	<b>Gövde Parçası</b>
<b>Cidar kalınlığı</b>	0,7-0,8 cm
<b>Ölçüleri</b>	<b>Korunan Yükseklik:</b> 3,2 cm
<b>Dış Yüzey Özellikleri</b>	<b>Renk:</b> 10YR7/4 - Çok Soluk Kahverengi <b>Bezeme:</b> Kahverengi üç şeritli boya bezemeli <b>Açkı:</b> Parlak Açkılı
<b>İç Yüzey Özellikleri</b>	<b>Renk:</b> 10YR6/4 - Açık Sarımsı Kahverengi <b>Bezeme:</b> Kahverengi iki şeritli boya bezemeli <b>Açkı:</b> Parlak Açkılı
<b>Öz tanımı</b>	Özsüz
<b>Hamur Niteliği ve Katkı maddeleri</b>	<b>Nitelik:</b> Çok ince <b>Katkı:</b> Küçük taşçık
<b>Pişme Durumu</b>	<b>Pişme:</b> Orta derecede <b>Sertlik:</b> Orta

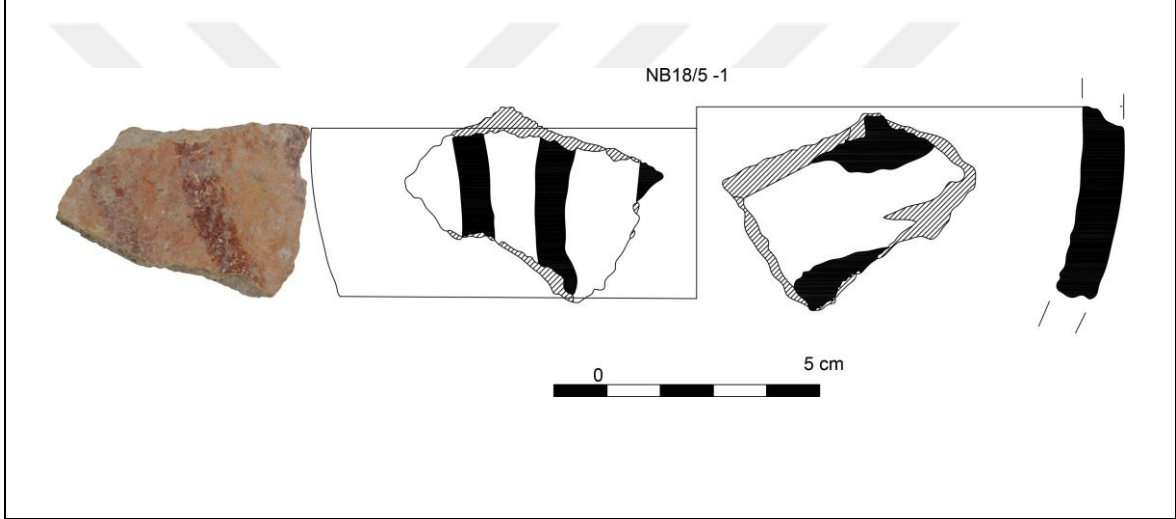

<b><u>Niğde-Kaynarca Höyük Çanak Cömlek Formu</u></b>	
<b>Çanak Cömlek/Katalog No</b>	NB18/5-14-100
<b>Form</b>	<b>Gövde Parçası</b>
<b>Cidar Kalınlığı</b>	0,8 - 0,9 cm
<b>Ölçüleri</b>	<b>Korunan yükseklik: 2,9 cm</b>
<b>Dış Yüzey Özellikleri</b>	<b>Renk:</b> 5YR6/4 - Açık Kırmızımsı Kahverengi <b>Bezeme:</b> Kırmızı şeritli boya bezemeli <b>Açkı:</b> Parlak Açkılı
<b>İç Yüzey Özellikleri</b>	<b>Renk:</b> 7.5YR6/4 - Açık Kahverengi <b>Açkı:</b> Sıvazlanmış
<b>Öz tanımı</b>	Ortası Özlü
<b>Hamur Niteliği ve Katkı maddeleri</b>	<b>Nitelik:</b> Orta-İnce <b>Katkı:</b> Saman, Taşçık, Mika
<b>Pişme Durumu</b>	<b>Pişme:</b> Orta derecede <b>Sertlik:</b> Orta
<p style="text-align: center;">NB18/5-14</p>	

<b><u>Niğde-Kaynarca Höyük Çanak Cömlek Formu</u></b>	
<b>Çanak Cömlek/Katalog No</b>	NB18/5-16-101
<b>Form</b>	<b>Gövde Parçası</b>
<b>Cidar Kalınlığı</b>	0,9 - 1 cm
<b>Ölçüleri</b>	<b>Korunan yükseklik: 5.1 cm</b>
<b>Dış Yüzey Özellikleri</b>	<b>Renk:</b> 5YR6/4 - Açık Kırmızımsı Kahverengi <b>Bezeme:</b> Dört şeritli kırmızı boya bezemeli <b>Açkı:</b> Parlak Açkılı
<b>İç Yüzey Özellikleri</b>	<b>Renk:</b> 7.5YR6/4 - Açık Kahverengi <b>Açkı:</b> Hafif Açkılı
<b>Öz tanımı</b>	Ortası Özlü
<b>Hamur Niteliği ve Katkı maddeleri</b>	<b>Nitelik:</b> Orta-İnce <b>Katkı:</b> Saman, Taşçık, Mika
<b>Pişme Durumu</b>	<b>Pişme:</b> Orta derecede <b>Sertlik:</b> Orta

NB18/5-16

0 5 cm

**Niğde-Kaynarca Höyük Çanak Cömlek Formu**

<b>Çanak Cömlek/Katalog No</b>	NB18/5-17-102
<b>Form</b>	<b>Gövde Parçası</b>
<b>Cidar Kalınlığı</b>	1,1 - 1,3 cm
<b>Ölçüleri</b>	<b>Korunan Yükseklik: 6,4 cm</b>
<b>Dış Yüzey Özellikleri</b>	<b>Renk:</b> 10YR6/3 - Soluk Kahverengi <b>Bezeme:</b> İki şeritli Kahverengi boya bezemeli <b>Açkı:</b> Açıklı
<b>İç Yüzey Özellikleri</b>	<b>Renk:</b> 7.5YR6/4 - Açık Kahverengi <b>Açkı:</b> Sıvazlanmış
<b>Öz tanımı</b>	Ortası Özlü
<b>Hamur Niteliği ve Katkı maddeleri</b>	<b>Nitelik:</b> Orta-Kaba <b>Katkı:</b> Taşçık, Mika
<b>Pişme Durumu</b>	<b>Pişme:</b> Orta derecede <b>Sertlik:</b> Orta

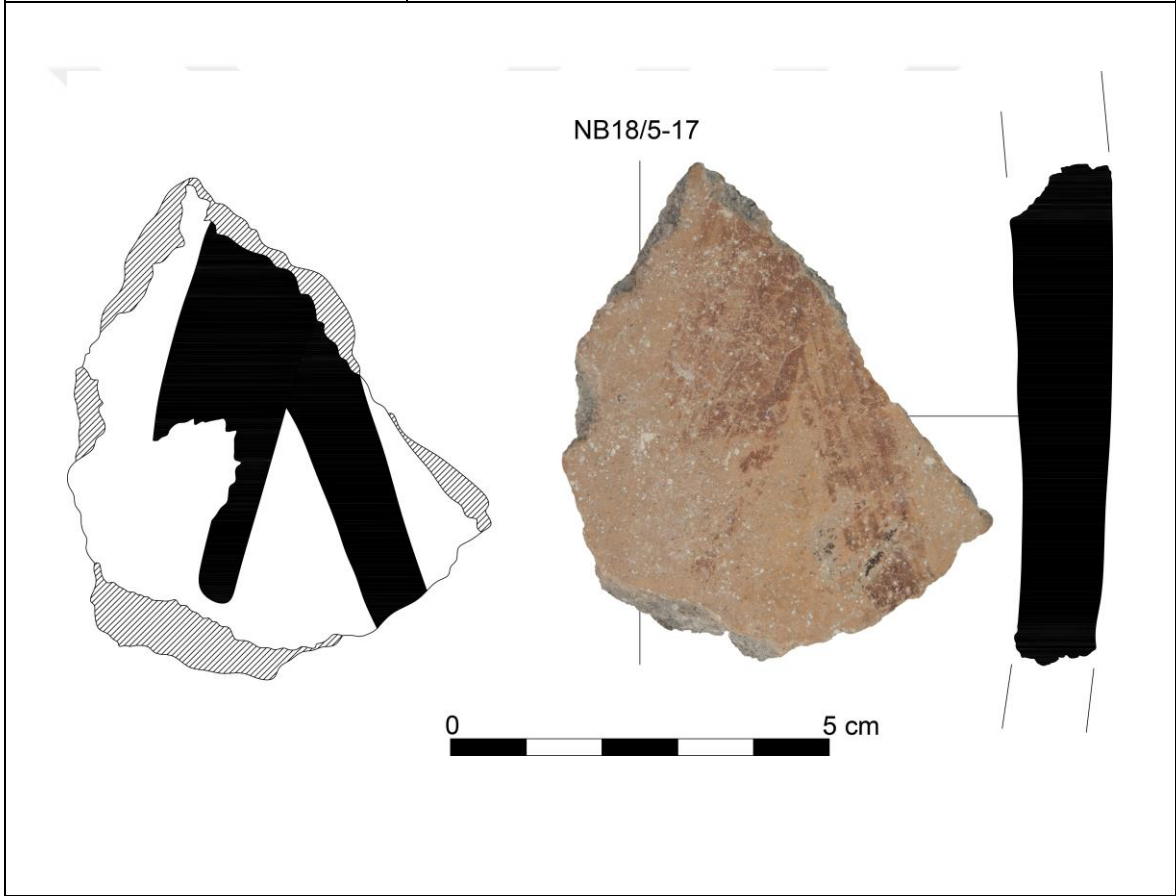

**Niğde-Kaynarca Höyük Çanak Cömlek Formu**

<b>Çanak Cömlek/Katalog No</b>	NB18/5-18-103
<b>Form</b>	<b>Gövde Parçası</b>
<b>Cidar Kalınlığı</b>	1,1- 1,3 cm
<b>Ölçüleri</b>	<b>Korunan Yükseklik:</b> 5,9 cm
<b>Dış Yüzey Özellikleri</b>	<b>Renk:</b> 5YR6/4 - Açık Kırmızımsı Kahverengi <b>Bezeme:</b> İki şeritli Kırmızı boya bezemeli <b>Açkı:</b> Parlak Açkılı
<b>İç Yüzey Özellikleri</b>	<b>Renk:</b> 7.5YR6/4 - Açık Kahverengi <b>Açkı:</b> Sivazlanmış
<b>Öz tanımı</b>	Ortası Özlü
<b>Hamur Niteliği ve Katkı maddeleri</b>	<b>Nitelik:</b> Orta-Kaba <b>Katkı:</b> Saman, Taşçık, Mika
<b>Pişme Durumu</b>	<b>Pişme:</b> Orta derecede <b>Sertlik:</b> Orta

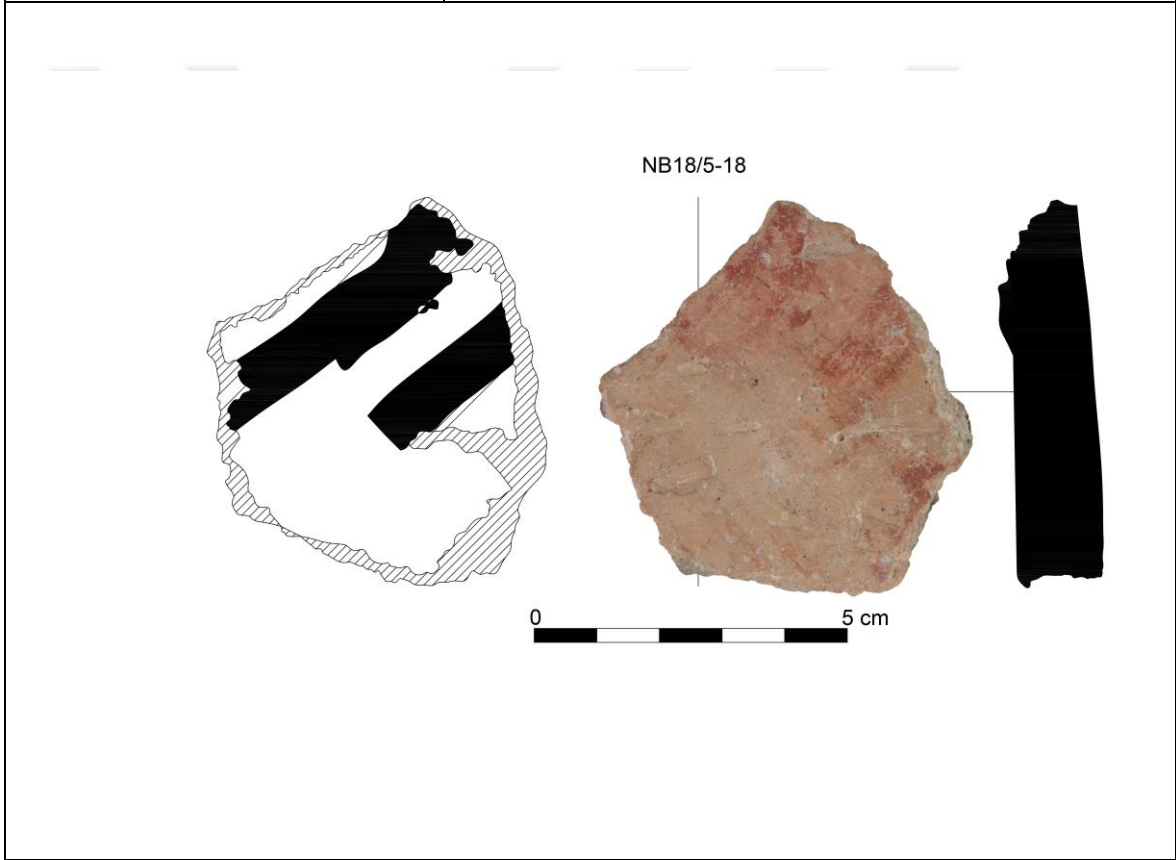

**Niğde-Kaynarca Höyük Çanak Cömlek Formu**

<b>Çanak Cömlek/Katalog No</b>	NB18/5-26-104
<b>Form</b>	<b>Gövde parçası</b>
<b>Cidar Kalınlığı</b>	1,2-1,3 cm
<b>Ölçüleri</b>	<b>Korunan Yükseklik: 5,4 cm</b>
<b>Dış Yüzey Özellikleri</b>	<b>Renk:</b> 5YR6/4 – Açık Kırmızımsı Kahverengi <b>Bezeme:</b> İki şeritli Kırmızı boya bezemeli <b>Açkı:</b> Parlak Açkılı
<b>İç Yüzey Özellikleri</b>	<b>Renk:</b> 7.5YR6/4 - Açık Kahverengi <b>Açkı:</b> Hafif Açkılı
<b>Öz tanımı</b>	Ortası Özlü
<b>Hamur Niteliği ve Katkı maddeleri</b>	<b>Nitelik:</b> Orta-İnce <b>Katkı:</b> Saman, Taşçık, Mika
<b>Pişme Durumu</b>	<b>Pişme:</b> Orta derecede <b>Sertlik:</b> Orta

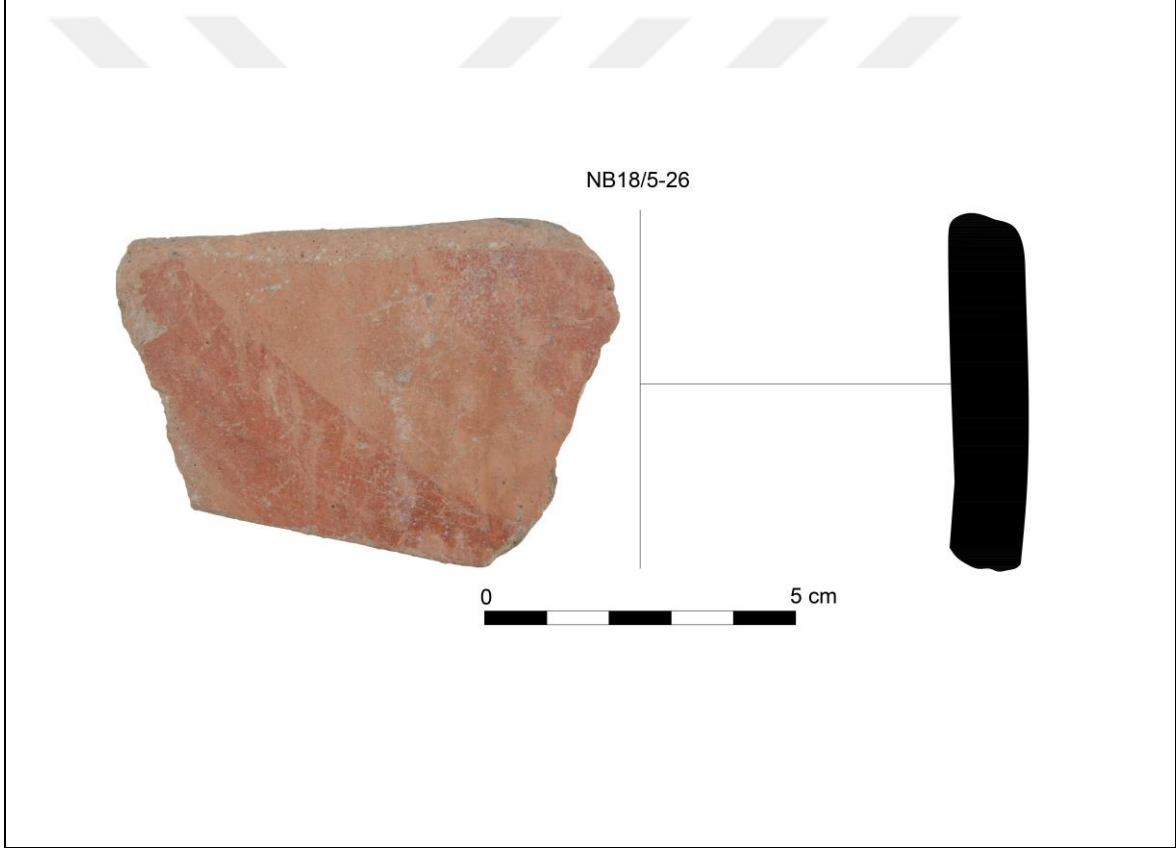

**Niğde-Kaynarca Höyük Çanak Cömlek Formu**

<b>Çanak Cömlek/Katalog No</b>	<b>NB18/5-76-105</b>
<b>Form</b>	<b>Gövde parçası</b>
<b>Cidar Kalınlığı</b>	0,8- 1 cm
<b>Ölçüleri</b>	<b>Korunan Yükseklik: 2.9 cm</b>
<b>Dış Yüzey Özellikleri</b>	<b>Renk: 7.5YR6/4 - Açık Kahverengi</b> <b>Açkı: Parlak Açkılı</b>
<b>İç Yüzey Özellikleri</b>	<b>Renk: 7.5YR6/4 - Açık Kahverengi</b> <b>Açkı: Sıvazlanmış</b>
<b>Öz tanımı</b>	Ortası Özlü
<b>Hamur Niteliği ve Katkı maddeleri</b>	<b>Nitelik: Çok İnce</b> <b>Katkı: Taşçık, Mika</b>
<b>Pişme Durumu</b>	<b>Pişme: Yüksek derecede</b> <b>Sertlik: Sert</b>

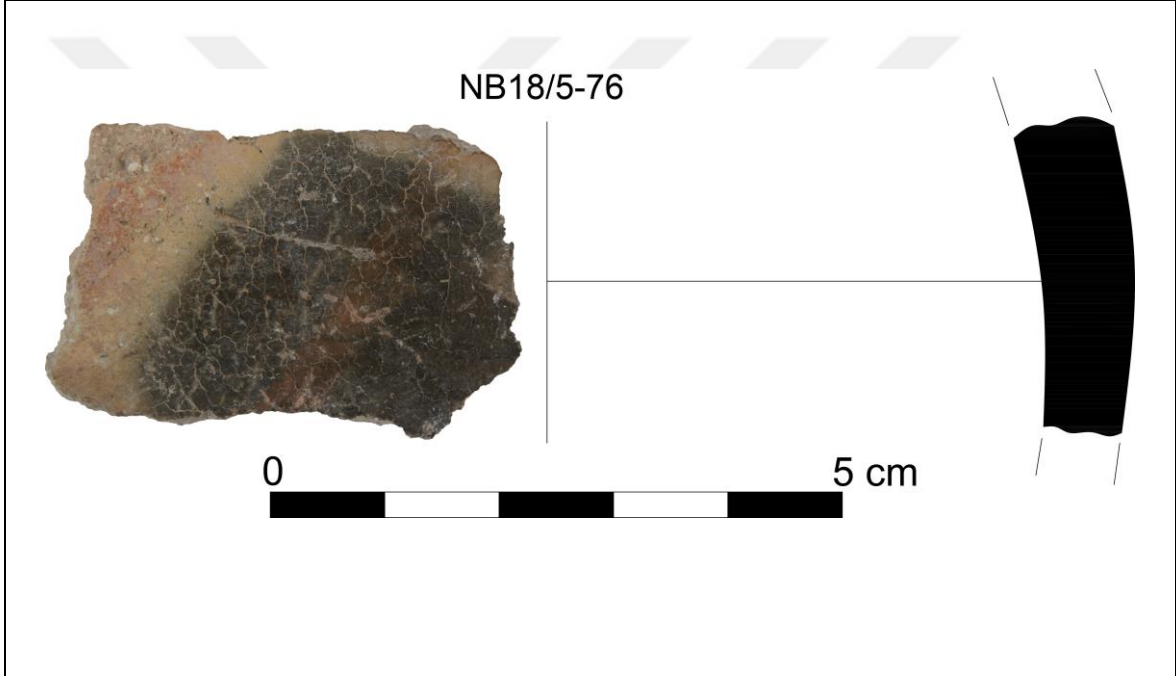

**Niğde-Kaynarca Höyük Çanak Cömlek Formu**

<b>Çanak Cömlek/Katalog No</b>	<b>NB18/5-77-106</b>
<b>Form</b>	<b>Gövde parçası</b>
<b>Cidar Kalınlığı</b>	0,9- 1 cm
<b>Ölçüleri</b>	<b>Korunan Yükseklik: 4,1 cm</b>
<b>Dış Yüzey Özellikleri</b>	<b>Renk: 5YR5/2 - Kırmızımsı Gri</b> <b>Açkı: Parlak Açkılı</b>
<b>İç Yüzey Özellikleri</b>	<b>Renk: 5YR4/3 - Kırmızımsı Kahverengi</b> <b>Açkı: Hafif Açkılı</b>
<b>Öz tanımı</b>	Ortası Özlü
<b>Hamur Niteliği ve Katkı maddeleri</b>	<b>Nitelik: İnce</b> <b>Katkı: Saman, Taşçık, Mika</b>
<b>Pişme Durumu</b>	<b>Pişme: Orta derecede</b> <b>Sertlik: Orta</b>

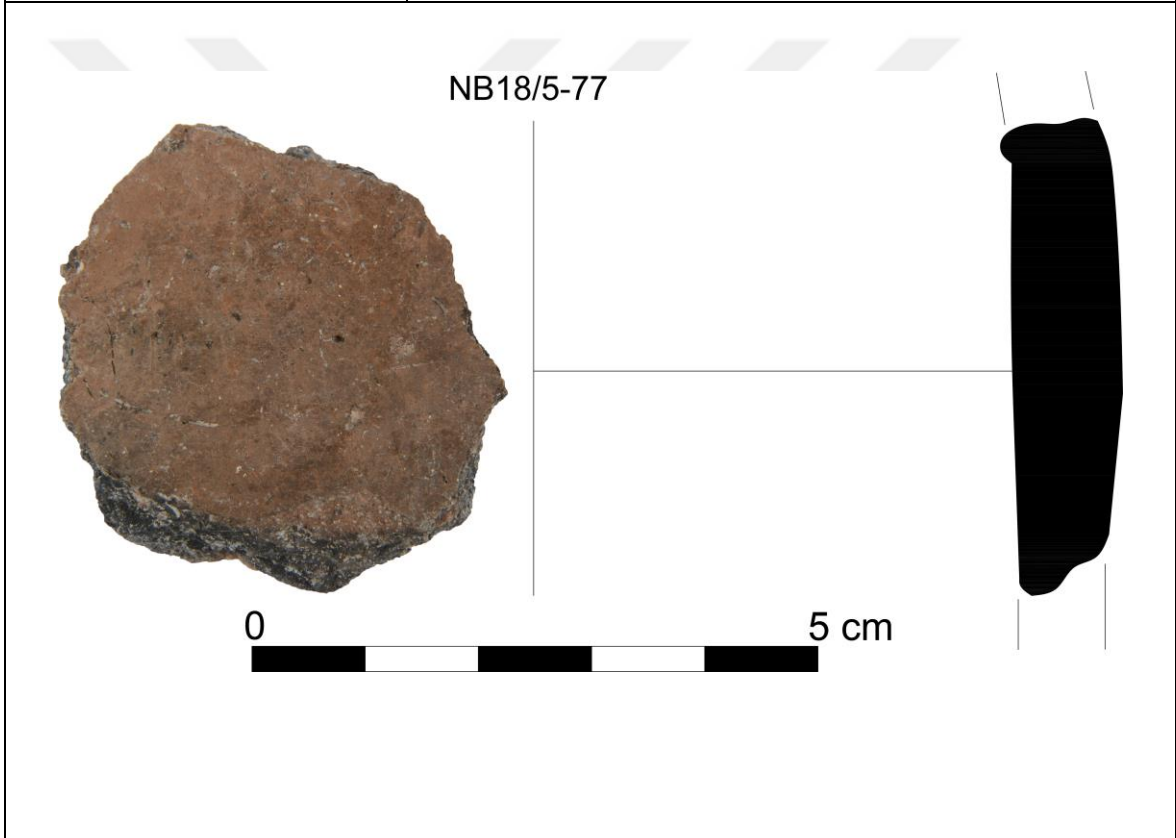

**Niğde-Kaynarca Höyük Çanak Cömlek Formu**

<b>Çanak Çömlek/Katalog No</b>	NB18/5-78-107
<b>Form</b>	<b>Gövde Parçası</b>
<b>Cidar Kalınlığı</b>	0,8-0,9 cm
<b>Ölçüleri</b>	<b>Korunan Yükseklik: 4 cm</b>
<b>Dış Yüzey Özellikleri</b>	<b>Renk:</b> 5YR5/2 - Kırmızımsı Gri <b>Açkı:</b> Parlak Açkılı
<b>İç Yüzey Özellikleri</b>	<b>Renk:</b> 7.5YR5/3 - Kahverengi <b>Açkı:</b> Sıvazlanmış
<b>Öz tanımı</b>	Ortası Özlü
<b>Hamur Niteliği ve Katkı maddeleri</b>	<b>Nitelik:</b> İnce <b>Katkı:</b> Taşçık, Mika
<b>Pişme Durumu</b>	<b>Pişme:</b> Orta derecede <b>Sertlik:</b> Orta

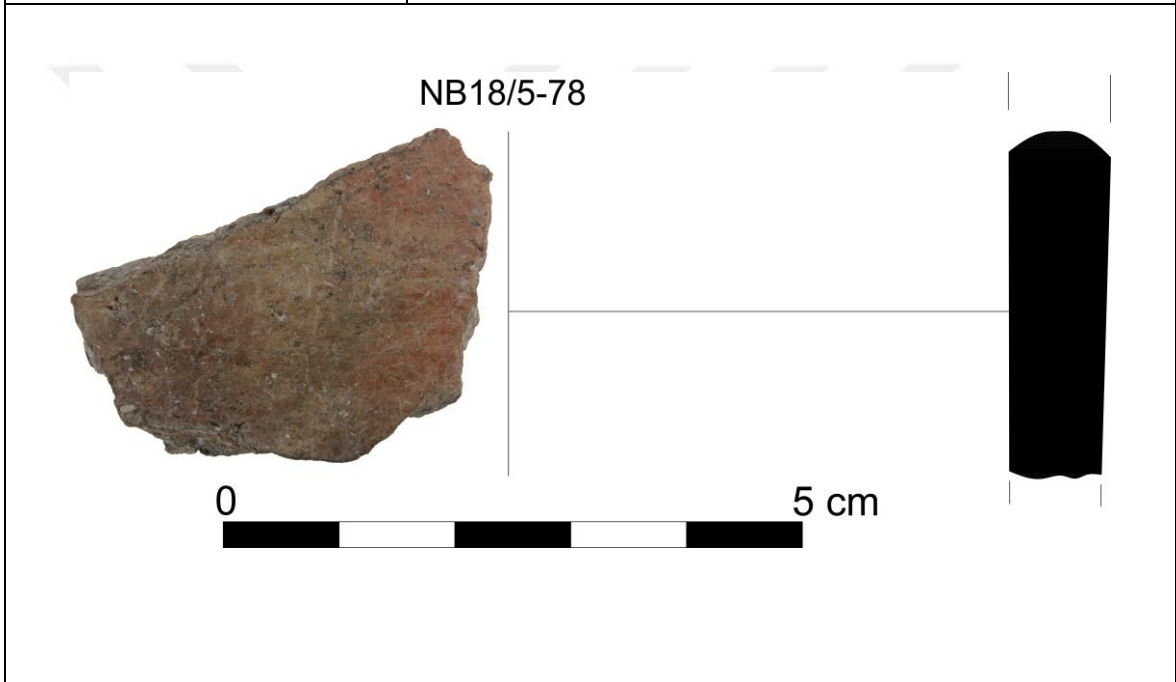

**Niğde-Kaynarca Höyük Çanak Cömlek Formu**

<b>Çanak Cömlek/Katalog No</b>	<b>NB18/5-80-108</b>
<b>Form</b>	<b>Gövde parçası</b>
<b>Cidar Kalınlığı</b>	0,6-0,8 cm
<b>Ölçüleri</b>	<b>Korunan Yükseklik: 4,1 cm</b>
<b>Dış Yüzey Özellikleri</b>	<b>Renk: 2.5YR5/8 - Kırmızı</b> <b>Açkı: Parlak Açkılı</b>
<b>İç Yüzey Özellikleri</b>	<b>Renk: 7.5YR6/4 - Açık Kahverengi</b> <b>Açkı: Sıvazlanmış</b>
<b>Öz tanımı</b>	Ortası Özlü
<b>Hamur Niteliği ve Katkı maddeleri</b>	<b>Nitelik: İnce</b> <b>Katkı: Taşçık</b>
<b>Pişme Durumu</b>	<b>Pişme: Orta derecede</b> <b>Sertlik: Orta</b>

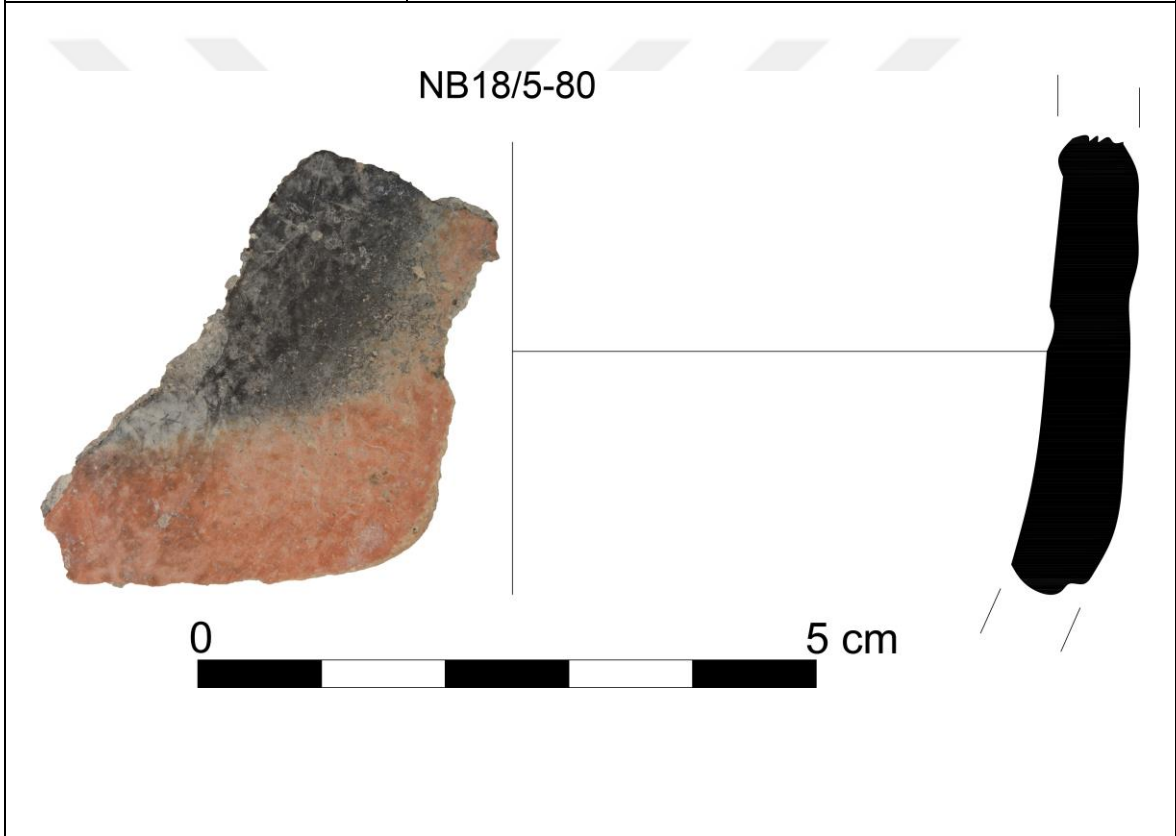

**Niğde-Kaynarca Höyük Çanak Cömlek Formu**

<b>Çanak Cömlek/Katalog No</b>	NB18/5-81-109
<b>Form</b>	<b>Gövde parçası</b>
<b>Cidar Kalınlığı</b>	0,6- 0,7 cm
<b>Ölçüleri</b>	<b>Korunan Yükseklik: 2,8 cm</b>
<b>Dış Yüzey Özellikleri</b>	<b>Renk: 5YR6/4 - Açık Kırmızımsı Kahverengi</b> <b>Açkı: Açıklı</b>
<b>İç Yüzey Özellikleri</b>	<b>Renk: 7.5YR5/3 - Kahverengi</b> <b>Açkı: Sıvazlanmış</b>
<b>Öz tanımı</b>	Özsüz
<b>Hamur Niteliği ve Katkı maddeleri</b>	<b>Nitelik: Orta - Kaba</b> <b>Katkı: Saman, Mika</b>
<b>Pişme Durumu</b>	<b>Pişme: Orta derecede</b> <b>Sertlik: Orta</b>

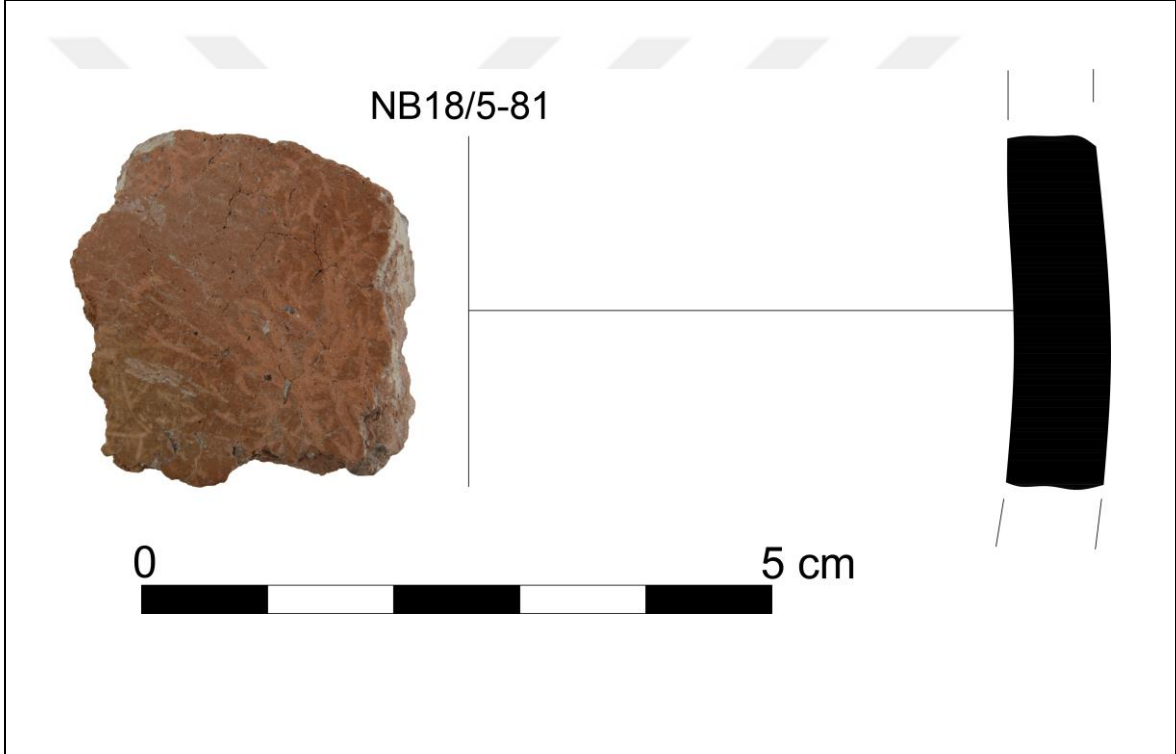

**Niğde-Kaynarca Höyük Çanak Cömlek Formu**

<b>Çanak Cömlek/Katalog No</b>	NB18/5-83-110
<b>Form</b>	<b>Gövde parçası</b>
<b>Cidar Kalınlığı</b>	0,7 cm
<b>Ölçüleri</b>	<b>Korunan Yükseklik: 2,9 cm</b>
<b>Dış Yüzey Özellikleri</b>	<b>Renk:</b> 2.5YR5/8 - Kırmızı <b>Açkı:</b> Parlak Açkılı
<b>İç Yüzey Özellikleri</b>	<b>Renk:</b> 7.5YR5/3 - Kahverengi <b>Açkı:</b> Sıvazlanmış
<b>Öz tanımı</b>	Ortası Özlü
<b>Hamur Niteliği ve Katkı maddeleri</b>	<b>Nitelik:</b> Orta - Kaba <b>Katkı:</b> Saman, Taşçık
<b>Pişme Durumu</b>	<b>Pişme:</b> Orta derecede <b>Sertlik:</b> Orta

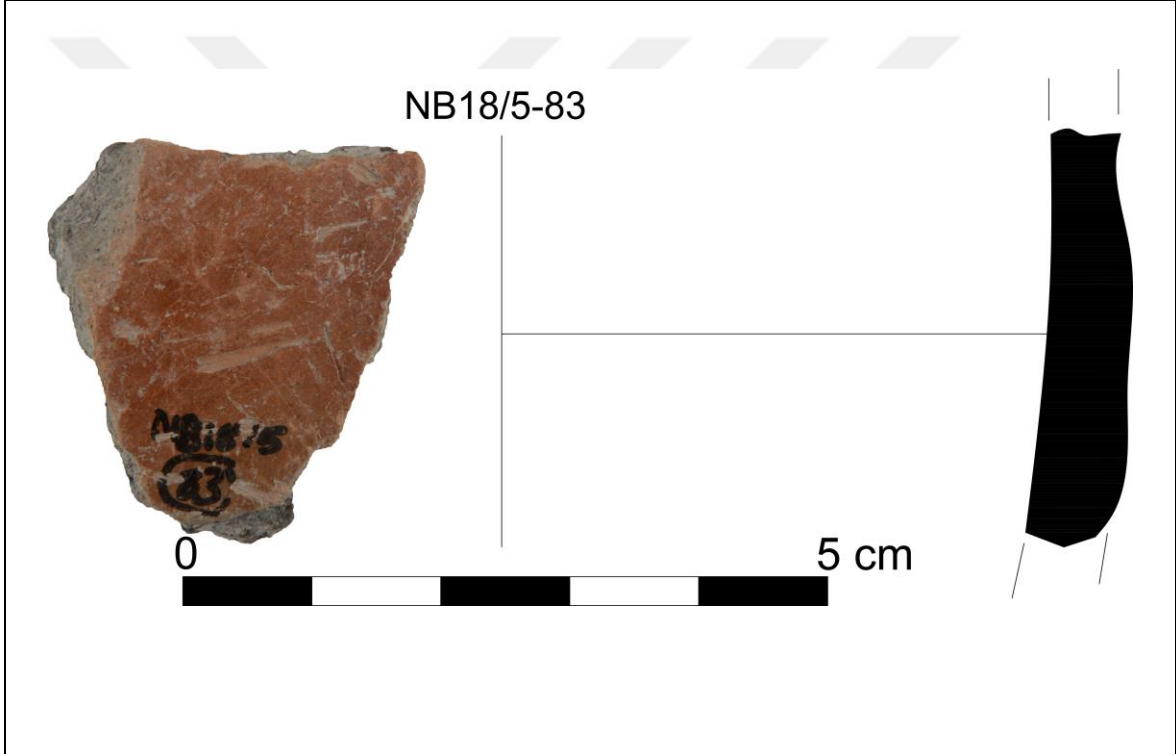

**Niğde-Kaynarca Höyük Çanak Cömlek Formu**

<b>Çanak Cömlek/Katalog No</b>	NB18/5-96-111
<b>Form</b>	<b>Gövde parçası</b>
<b>Cidar Kalınlığı</b>	0,9-1 cm
<b>Ölçüleri</b>	<b>Korunan Yükseklik: 5,7 cm</b>
<b>Dış Yüzey Özellikleri</b>	<b>Renk:</b> 5YR6/1 - Gri <b>Açkı:</b> Hafif Açıklı
<b>İç Yüzey Özellikleri</b>	<b>Renk:</b> 7.5YR5/3 - Kahverengi <b>Açkı:</b> Sıvazlanmış
<b>Öz tanımı</b>	Ortası Özlü
<b>Hamur Niteliği ve Katkı maddeleri</b>	<b>Nitelik:</b> Orta - Kaba <b>Katkı:</b> Saman, Taşçık, Mika
<b>Pişme Durumu</b>	<b>Pişme:</b> Düşük derecede <b>Sertlik:</b> Yumuşak

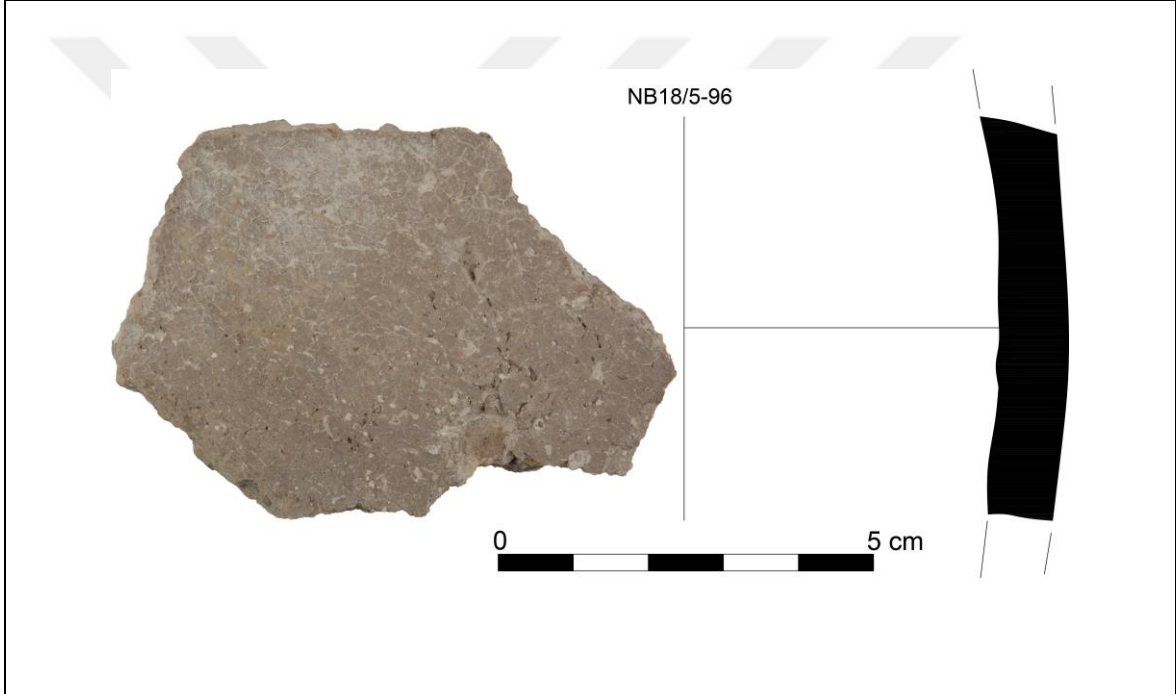

**Niğde-Kaynarca Höyük Çanak Cömlek Formu**

<b>Çanak Cömlek/Katalog No</b>	NB18/5-97-112
<b>Form</b>	<b>Gövde parçası</b>
<b>Cidar Kalınlığı</b>	1-1,1 cm
<b>Ölçüleri</b>	<b>Korunan Yükseklik: 4,2 cm</b>
<b>Dış Yüzey Özellikleri</b>	<b>Renk: 5YR6/1 - Gri</b> <b>Açkı: Açıklı</b>
<b>İç Yüzey Özellikleri</b>	<b>Renk: 7.5YR4/1 - Koyu Gri</b> <b>Açkı: Sıvazlanmış</b>
<b>Öz tanımı</b>	Özsüz
<b>Hamur Niteliği ve Katkı maddeleri</b>	<b>Nitelik: İnce</b> <b>Katkı: Saman, Taşçık, Mika</b>
<b>Pişme Durumu</b>	<b>Pişme: Orta derecede</b> <b>Sertlik: Orta</b>

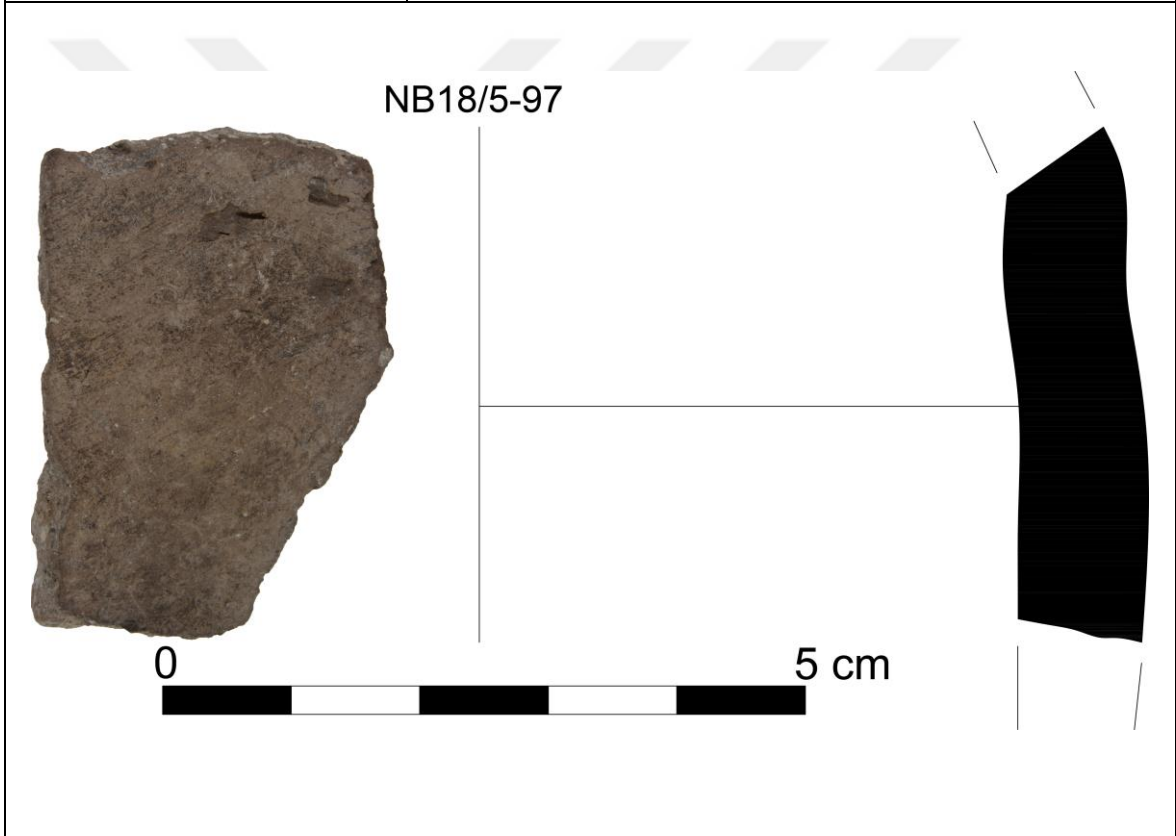

**Niğde-Kaynarca Höyük Çanak Cömlek Formu**

<b>Çanak Cömlek/Katalog No</b>	NB18/5-98-113
<b>Form</b>	<b>Gövde parçası</b>
<b>Cidar Kalınlığı</b>	0,9-1,3 cm
<b>Ölçüleri</b>	<b>Korunan Yükseklik: 5,3 cm</b>
<b>Dış Yüzey Özellikleri</b>	<b>Renk:</b> 5YR6/1 - Gri <b>Açkı:</b> Sıvazlanmış
<b>İç Yüzey Özellikleri</b>	<b>Renk:</b> 7.5YR6/4 - Açık Kahverengi <b>Açkı:</b> Sıvazlanmış
<b>Öz tanımı</b>	Özsüz
<b>Hamur Niteliği ve Katkı maddeleri</b>	<b>Nitelik:</b> İnce <b>Katkı:</b> Saman, Taşçık, Mika
<b>Pişme Durumu</b>	<b>Pişme:</b> Orta derecede <b>Sertlik:</b> Orta

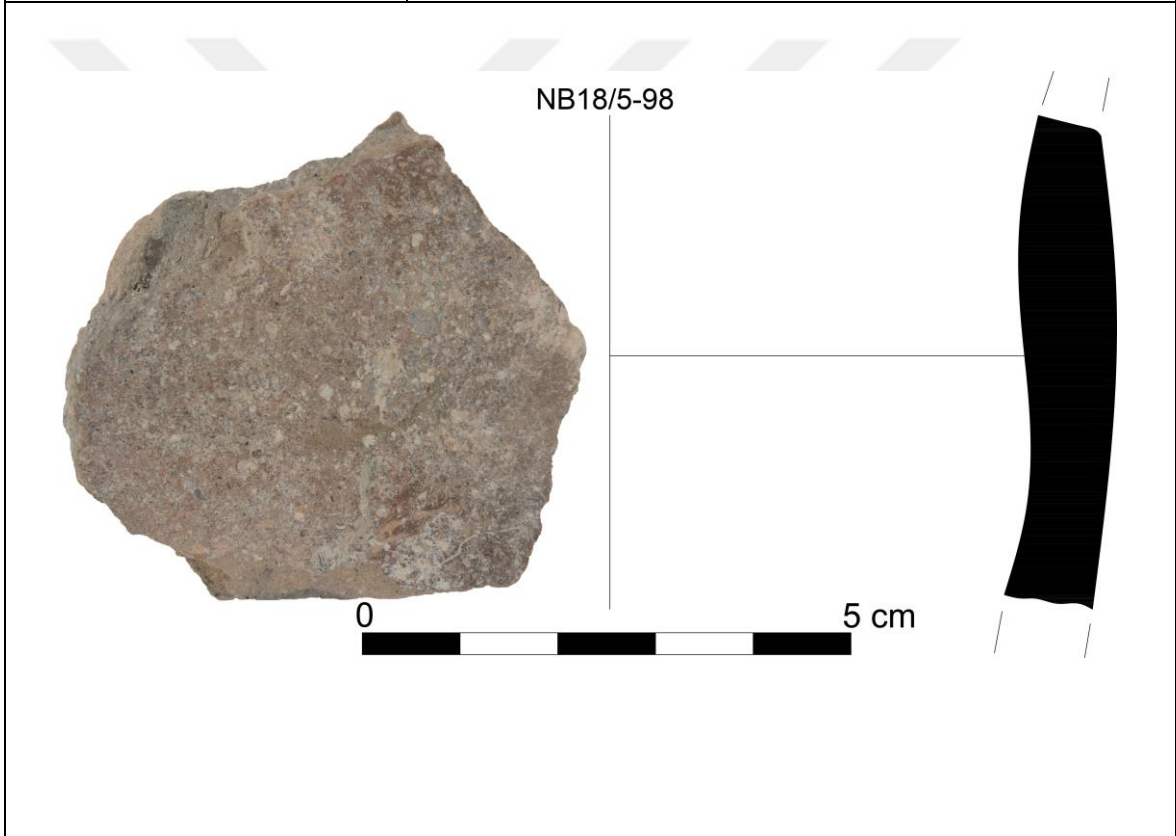

**Niğde-Kaynarca Höyük Çanak Cömlek Formu**

<b>Çanak Cömlek/Katalog No</b>	NB18/5-100-114
<b>Form</b>	<b>Gövde parçası</b>
<b>Cidar Kalınlığı</b>	0,7 cm
<b>Ölçüleri</b>	<b>Korunan Yükseklik: 4,5 cm</b>
<b>Dış Yüzey Özellikleri</b>	<b>Renk: 7.5YR5/3 - Kahverengi</b> <b>Açkı: Açkılı</b>
<b>İç Yüzey Özellikleri</b>	<b>Renk: 5YR6/6 - Kırmızımsı Sarı</b> <b>Açkı: Hafif Açkılı</b>
<b>Öz tanımı</b>	Ortası Özlü
<b>Hamur Niteliği ve Katkı maddeleri</b>	<b>Nitelik: İnce</b> <b>Katkı: Taşçık, Mika</b>
<b>Pişme Durumu</b>	<b>Pişme: Orta derecede</b> <b>Sertlik: Orta</b>

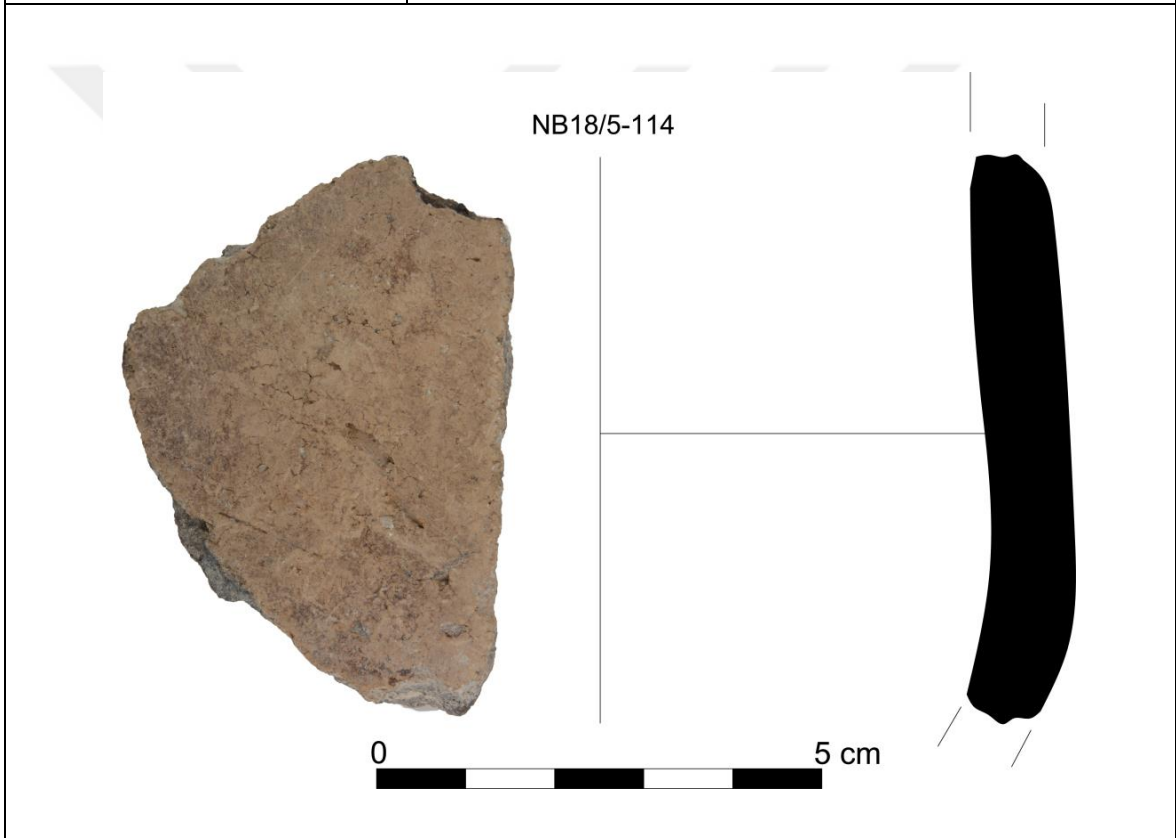

**Niğde-Kaynarca Höyük Çanak Cömlek Formu**

<b>Çanak Cömlek/Katalog No</b>	NB18/5-101-115
<b>Form</b>	<b>Gövde parçası</b>
<b>Cidar Kalınlığı</b>	0,9-1,1 cm
<b>Ölçüleri</b>	<b>Korunan Yükseklik: 4,7 cm</b>
<b>Dış Yüzey Özellikleri</b>	<b>Renk: 5YR4/1 - Koyu Gri</b> <b>Açkı: Açıklı</b>
<b>İç Yüzey Özellikleri</b>	<b>Renk: Yok</b> <b>Açkı: Bilinmiyor</b>
<b>Öz tanımı</b>	Ortası Özlü
<b>Hamur Niteliği ve Katkı maddeleri</b>	<b>Nitelik: Orta - İnce</b> <b>Katkı: Saman, Taşçık, Mika</b>
<b>Pişme Durumu</b>	<b>Pişme: Düşük derecede</b> <b>Sertlik: Yumuşak</b>

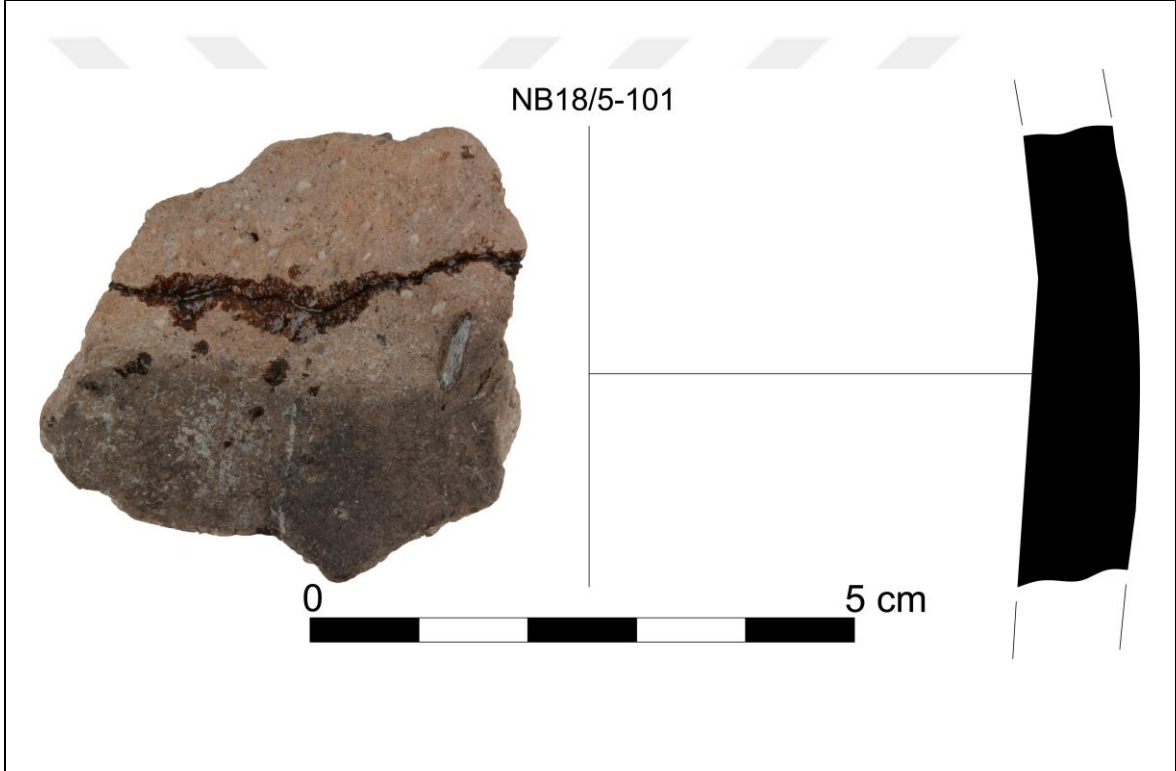

**Niğde-Kaynarca Höyük Çanak Cömlek Formu**

<b>Çanak Cömlek/Katalog No</b>	NB18/5-103-116
<b>Form</b>	<b>Gövde parçası</b>
<b>Cidar Kalınlığı</b>	1-1,1 cm
<b>Ölçüleri</b>	<b>Korunan Yükseklik: 5,7 cm</b>
<b>Dış Yüzey Özellikleri</b>	<b>Renk:</b> 5YR5/2 - Kırmızımsı Gri <b>Açkı:</b> Hafif Açıklı
<b>İç Yüzey Özellikleri</b>	<b>Renk:</b> 7.5YR6/4 - Açık Kahverengi <b>Açkı:</b> Sıvazlanmış
<b>Öz tanımı</b>	Ortası Özlü
<b>Hamur Niteliği ve Katkı maddeleri</b>	<b>Nitelik:</b> Orta - İnce <b>Katkı:</b> Taşçık, Mika
<b>Pişme Durumu</b>	<b>Pişme:</b> Orta derecede <b>Sertlik:</b> Orta

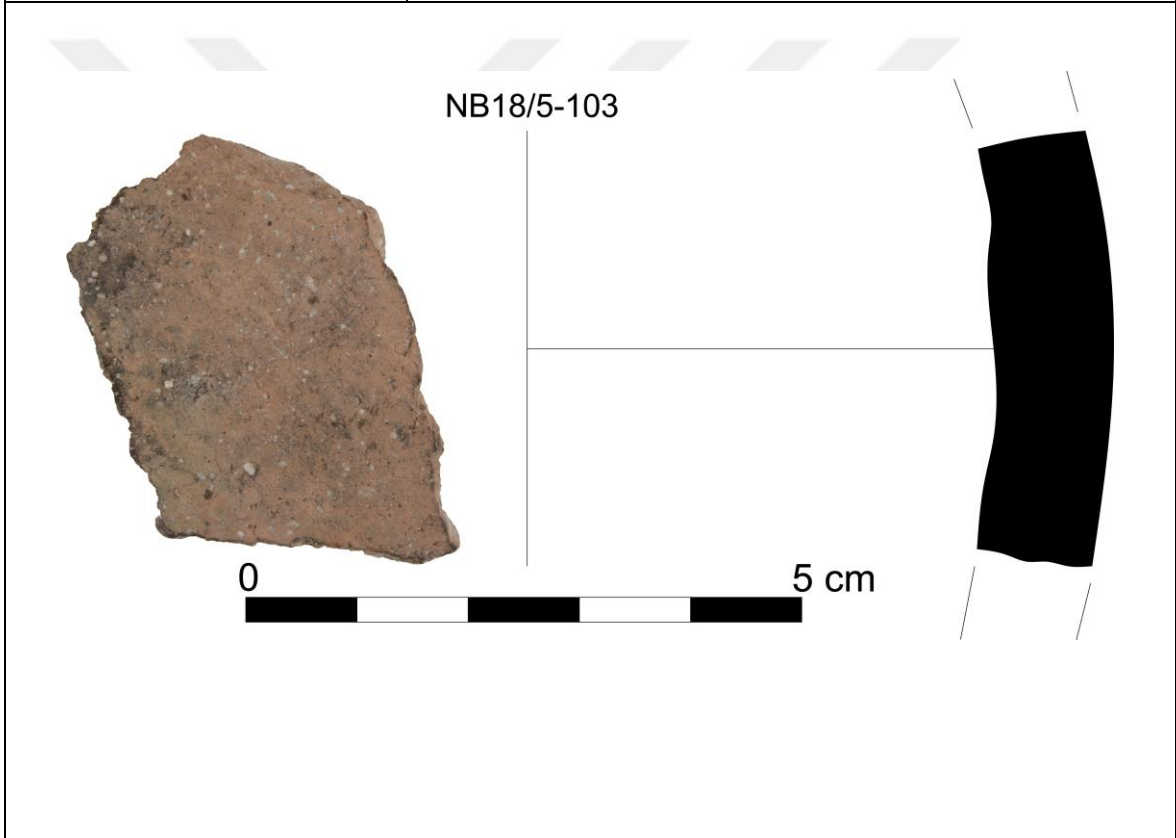

<b><u>Niğde-Kaynarca Höyük Çanak Cömlek Formu</u></b>	
<b>Çanak Cömlek/Katalog No</b>	NB18/5-105-117
<b>Form</b>	<b>Gövde parçası</b>
<b>Cidar Kalınlığı</b>	0,8-0,9 cm
<b>Ölçüleri</b>	<b>Korunan Yükseklik: 6.1 cm</b>
<b>Dış Yüzey Özellikleri</b>	<b>Renk: 7.5YR6/4 - Açık Kahverengi</b> <b>Açkı: Hafif Açıklı</b>
<b>İç Yüzey Özellikleri</b>	<b>Renk: 7.5YR6/4 - Açık Kahverengi</b> <b>Açkı: Sıvazlanmış</b>
<b>Öz tanımı</b>	Ortası Özlü
<b>Hamur Niteliği ve Katkı maddeleri</b>	<b>Nitelik: Orta - İnce</b> <b>Katkı: Taşçık, Mika</b>
<b>Pişme Durumu</b>	<b>Pişme: Düşük derecede</b> <b>Sertlik: Yumuşak</b>
<p style="text-align: center;">NB18/5-105</p> <p style="text-align: center;">0 5 cm</p>	

**Niğde-Kaynarca Höyük Çanak Cömlek Formu**

<b>Çanak Cömlek/Katalog No</b>	NB18/5-110-118
<b>Form</b>	<b>Gövde parçası</b>
<b>Cidar Kalınlığı</b>	1,1-1,2 cm
<b>Ölçüleri</b>	<b>Korunan Yükseklik: 3 cm</b>
<b>Dış Yüzey Özellikleri</b>	<b>Renk: 5YR6/1 - Gri</b> <b>Açkı: Hafif Açıklı</b>
<b>İç Yüzey Özellikleri</b>	<b>Renk: 5YR5/2 - Kırmızımsı Gri</b> <b>Açkı: Sıvazlanmış</b>
<b>Öz tanımı</b>	Özsüz
<b>Hamur Niteliği ve Katkı maddeleri</b>	<b>Nitelik: Orta - İnce</b> <b>Katkı: Taşçık, Mika</b>
<b>Pişme Durumu</b>	<b>Pişme: Orta derecede</b> <b>Sertlik: Orta</b>

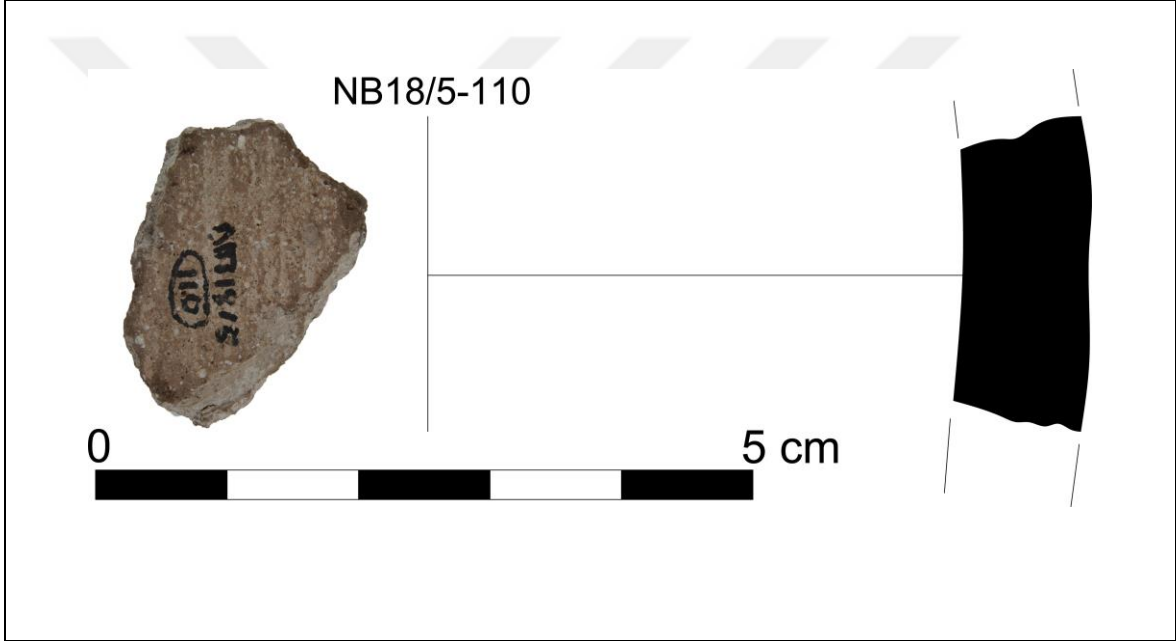

**Niğde-Kaynarca Höyük Çanak Cömlek Formu**

<b>Çanak Cömlek/Katalog No</b>	NB18/5-111-119
<b>Form</b>	<b>Gövde parçası</b>
<b>Cidar Kalınlığı</b>	0,9-1,2 cm
<b>Ölçüleri</b>	<b>Korunan Yükseklik: 3,8 cm</b>
<b>Dış Yüzey Özellikleri</b>	<b>Renk: 10YR3/1 - Çok Koyu Gri</b> <b>Açkı: Açıklı</b>
<b>İç Yüzey Özellikleri</b>	<b>Renk: 7.5YR5/2 - Kahverengi</b> <b>Açkı: Sıvazlanmış</b>
<b>Öz tanımı</b>	Özsüz
<b>Hamur Niteliği ve Katkı maddeleri</b>	<b>Nitelik: İnce</b> <b>Katkı: Taşçık, Mika</b>
<b>Pişme Durumu</b>	<b>Pişme: Orta derecede</b> <b>Sertlik: Orta</b>

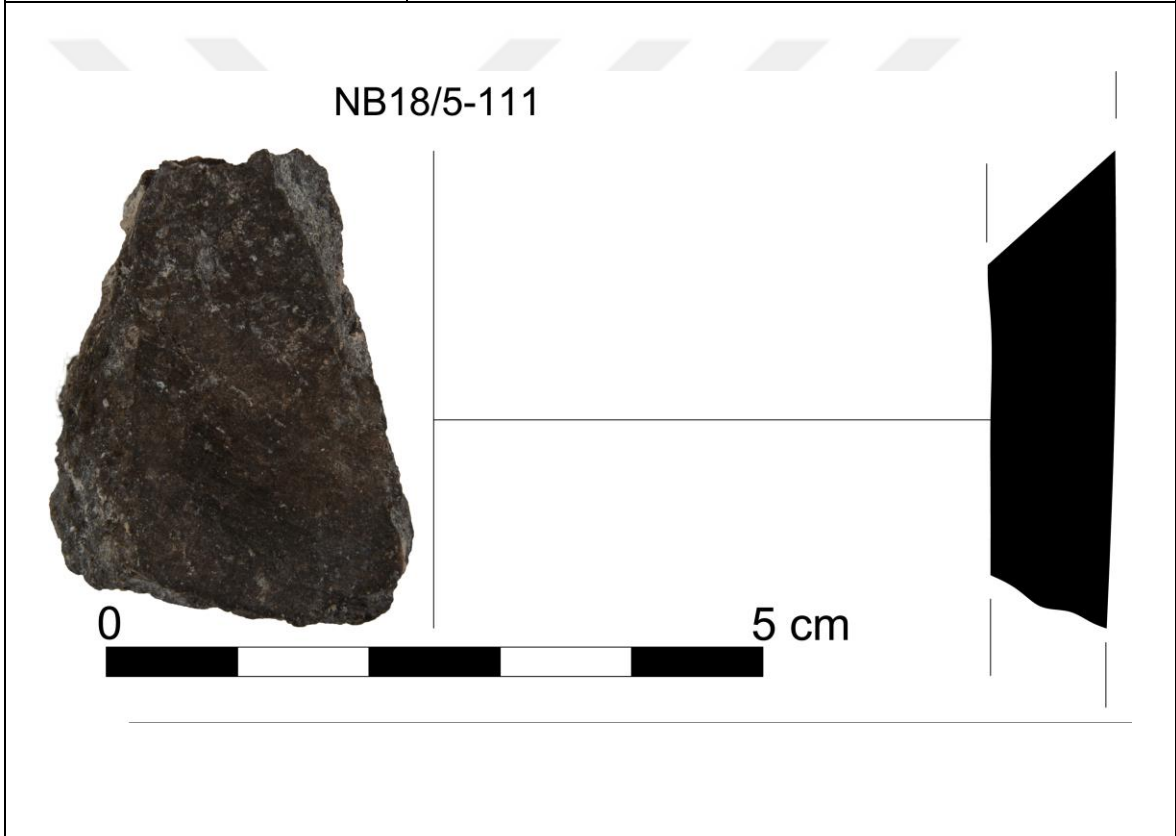

**Niğde-Kaynarca Höyük Çanak Cömlek Formu**

<b>Çanak Cömlek/Katalog No</b>	NB18/5-112-120
<b>Form</b>	<b>Gövde parçası</b>
<b>Cidar Kalınlığı</b>	0,7-0,8 cm
<b>Ölçüleri</b>	<b>Korunan Yükseklik: 3,2 cm</b>
<b>Dış Yüzey Özellikleri</b>	<b>Renk: 5YR6/1 - Gri</b> <b>Açkı: Hafif Açıklı</b>
<b>İç Yüzey Özellikleri</b>	<b>Renk: 5YR6/1 - Gri</b> <b>Açkı: Hafif Açıklı</b>
<b>Öz tanımı</b>	Ortası Özlü
<b>Hamur Niteliği ve Katkı maddeleri</b>	<b>Nitelik: İnce</b> <b>Katkı: Taşçık</b>
<b>Pişme Durumu</b>	<b>Pişme: Orta derecede</b> <b>Sertlik: Orta</b>



<b><u>Niğde-Kaynarca Höyük Çanak Cömlek Formu</u></b>	
<b>Çanak Cömlek/Katalog No</b>	NB18/5-114-121
<b>Form</b>	<b>Gövde parçası</b>
<b>Cidar Kalınlığı</b>	0,9-1,1 cm
<b>Ölçüleri</b>	<b>Korunan Yükseklik: 6,7 cm</b>
<b>Dış Yüzey Özellikleri</b>	<b>Renk: 2.5Y6/2 - Açık Kahverengimsi Gri</b> <b>Açkı: Hafif Açıklı</b>
<b>İç Yüzey Özellikleri</b>	<b>Renk: 10YR6/1 - Gri</b> <b>Açkı: Sıvazlanmış</b>
<b>Öz tanımı</b>	Ortası Özlü
<b>Hamur Niteliği ve Katkı maddeleri</b>	<b>Nitelik: Orta - İnce</b> <b>Katkı: Saman, Taşçık, Mika</b>
<b>Pişme Durumu</b>	<b>Pişme: Orta derecede</b> <b>Sertlik: Orta</b>

NB18/5-114

0 5 cm

**Niğde-Kaynarca Höyük Çanak Cömlek Formu**

<b>Çanak Cömlek/Katalog No</b>	NB18/5-116-122
<b>Form</b>	Gövde parçası
<b>Cidar Kalınlığı</b>	0,8-0,9 cm
<b>Ölçüleri</b>	<b>Korunan Yükseklik:</b> 4,8 cm
<b>Dış Yüzey Özellikleri</b>	<b>Renk:</b> 2.5Y6/2 - Açık Kahverengimsi Gri <b>Açkı:</b> Açıklı
<b>İç Yüzey Özellikleri</b>	<b>Renk:</b> 10YR6/1 - Gri <b>Açkı:</b> Sıvazlanmış
<b>Öz tanımı</b>	Ortası Özlü
<b>Hamur Niteliği ve Katkı maddeleri</b>	<b>Nitelik:</b> Orta - Kaba <b>Katkı:</b> Saman, Taşçık
<b>Pişme Durumu</b>	<b>Pişme:</b> Orta derecede <b>Sertlik:</b> Orta

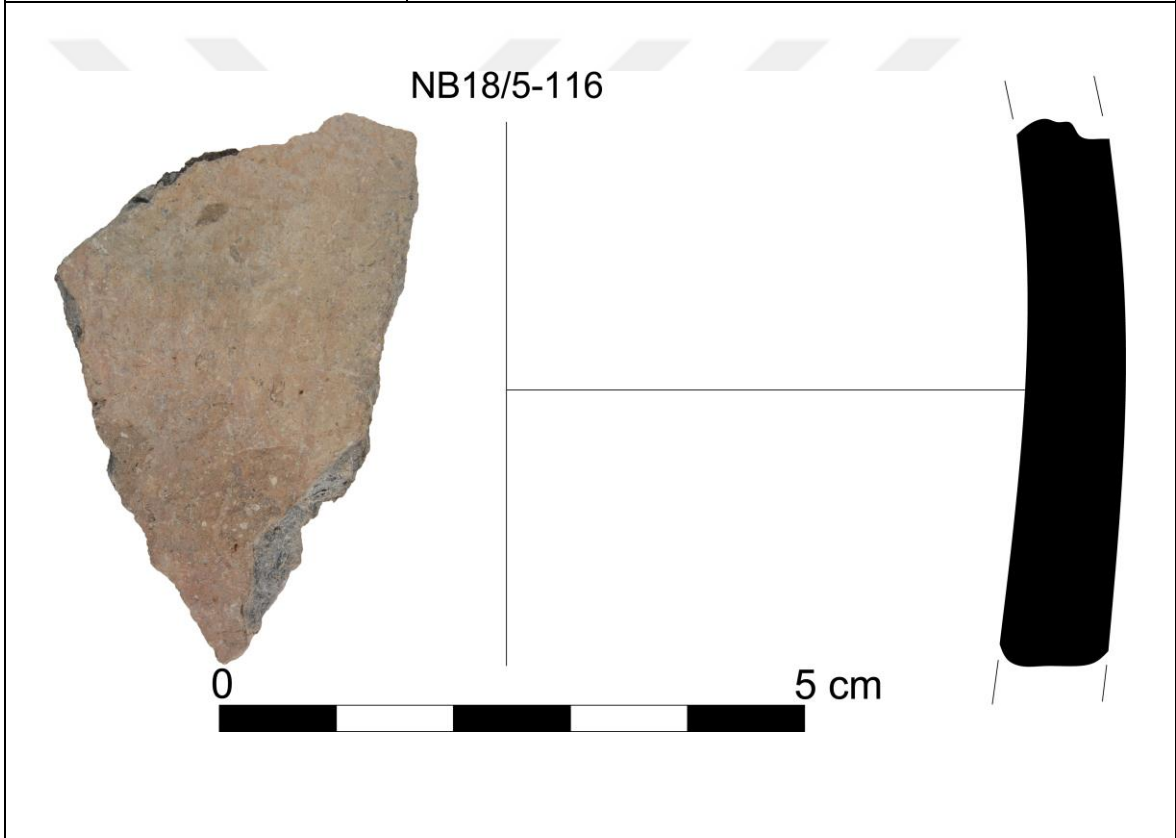

**Niğde-Kaynarca Höyük Çanak Cömlek Formu**

<b>Çanak Cömlek/Katalog No</b>	NB18/5-117-123
<b>Form</b>	<b>Gövde parçası</b>
<b>Cidar Kalınlığı</b>	0,8-1,1 cm
<b>Ölçüleri</b>	<b>Korunan Yükseklik: 10,1 cm</b>
<b>Dış Yüzey Özellikleri</b>	<b>Renk: 2.5Y6/2 - Açık Kahverengimsi Gri</b> <b>Açkı: Açıklı</b>
<b>İç Yüzey Özellikleri</b>	<b>Renk: 2.5YR5/1 - Kırmızımsı Gri</b> <b>Açkı: Sıvazlanmış</b>
<b>Öz tanımı</b>	İç Yüzeyi Özlü
<b>Hamur Niteliği ve Katkı maddeleri</b>	<b>Nitelik: Orta - İnce</b> <b>Katkı: Saman, Taşçık, Mika</b>
<b>Pişme Durumu</b>	<b>Pişme: Orta derecede</b> <b>Sertlik: Orta</b>

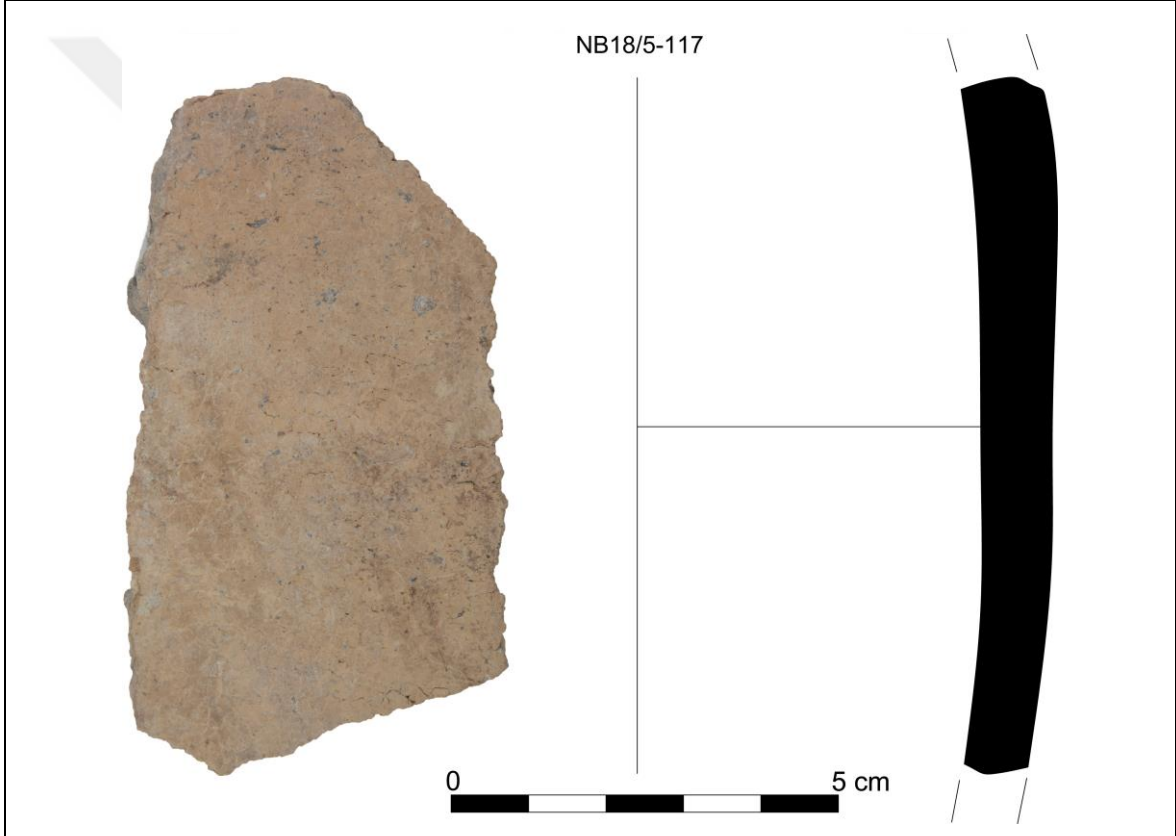

<b><u>Niğde-Kaynarca Höyük Çanak Cömlek Formu</u></b>	
<b>Çanak Cömlek/Katalog No</b>	NB18/5-118-124
<b>Form</b>	<b>Gövde parçası</b>
<b>Cidar Kalınlığı</b>	1-1,2
<b>Ölçüleri</b>	<b>Korunan Yükseklik:</b> 4,8 cm
<b>Dış Yüzey Özellikleri</b>	<b>Renk:</b> 7.5YR6/4 - Açık Kahverengi <b>Açkı:</b> Açıklı
<b>İç Yüzey Özellikleri</b>	<b>Renk:</b> 7.5YR5/1 - Gri <b>Açkı:</b> Hafif Açıklı
<b>Öz tanımı</b>	İç Yüzeyi Özlü
<b>Hamur Niteliği ve Katkı maddeleri</b>	<b>Nitelik:</b> Orta - Kaba <b>Katkı:</b> Saman, Taşçık, Mika
<b>Pişme Durumu</b>	<b>Pişme:</b> Orta derecede <b>Sertlik:</b> Orta

NB18/5-118



The image shows a photograph of a pottery fragment on the left, a black silhouette of the fragment on the right, and a scale bar at the bottom indicating 0 to 5 cm. The fragment is a reddish-brown color with some lighter spots. The silhouette is a dark, curved shape. The scale bar is a horizontal line with alternating black and white segments.

**Niğde-Kaynarca Höyük Çanak Cömlek Formu**

<b>Çanak Cömlek/Katalog No</b>	<b>NB18/5-119-125</b>
<b>Form</b>	<b>Gövde parçası</b>
<b>Cidar Kalınlığı</b>	0,6-0,7 cm
<b>Ölçüleri</b>	<b>Korunan Yükseklik: 3,3 cm</b>
<b>Dış Yüzey Özellikleri</b>	<b>Renk: 2.5YR5/8 - Kırmızı</b> <b>Açkı: Parlak Açkılı</b>
<b>İç Yüzey Özellikleri</b>	<b>Renk: Yok</b> <b>Açkı: Bilinmiyor</b>
<b>Öz tanımı</b>	İç Yüzeyi Özlü
<b>Hamur Niteliği ve Katkı maddeleri</b>	<b>Nitelik: İnce</b> <b>Katkı: Saman, Taşçık</b>
<b>Pişme Durumu</b>	<b>Pişme: Orta derecede</b> <b>Sertlik: Orta</b>

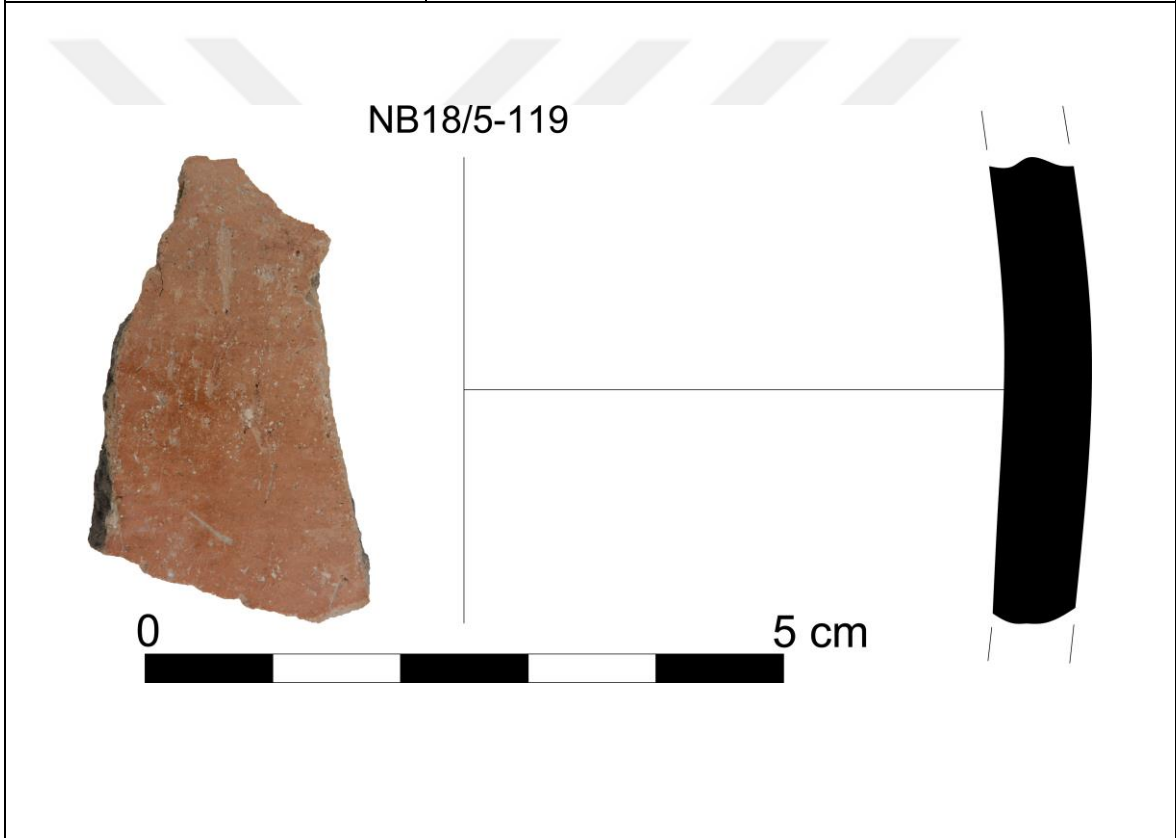

**Niğde-Kaynarca Höyük Çanak Cömlek Formu**

<b>Çanak Cömlek/Katalog No</b>	NB18/5-120-126
<b>Form</b>	<b>Gövde parçası</b>
<b>Cidar Kalınlığı</b>	0,8-1 cm
<b>Ölçüleri</b>	<b>Korunan Yükseklik: 5,1 cm</b>
<b>Dış Yüzey Özellikleri</b>	<b>Renk: 2.5Y6/2 - Açık Kahverengimsi Gri</b> <b>Açkı: Açıklı</b>
<b>İç Yüzey Özellikleri</b>	<b>Renk: GLEY15/1 - Gri</b> <b>Açkı: Sıvazlanmış</b>
<b>Öz tanımı</b>	İç Yüzeyi Özlü
<b>Hamur Niteliği ve Katkı maddeleri</b>	<b>Nitelik: Orta - İnce</b> <b>Katkı: Saman, Taşçık, Mika</b>
<b>Pişme Durumu</b>	<b>Pişme: Orta derecede</b> <b>Sertlik: Orta</b>

NB18/5-120

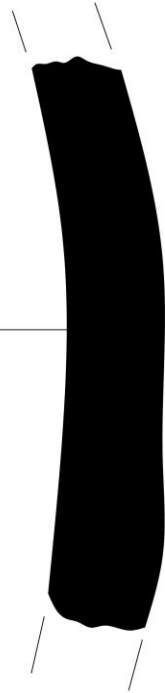

**Niğde-Kaynarca Höyük Çanak Cömlek Formu**

<b>Çanak Cömlek/Katalog No</b>	NB18/5-121-127
<b>Form</b>	<b>Gövde parçası</b>
<b>Cidar Kalınlığı</b>	0,9-1 cm
<b>Ölçüleri</b>	<b>Korunan Yükseklik: 4,7 cm</b>
<b>Dış Yüzey Özellikleri</b>	<b>Renk:</b> 5YR6/3 - Açık Kırmızımsı Kahverengi <b>Açkı:</b> Açıklı
<b>İç Yüzey Özellikleri</b>	<b>Renk:</b> 7.5YR4/1 - Koyu Gri <b>Açkı:</b> Sıvazlanmış
<b>Öz tanımı</b>	Dış Yüzeyi Özlü
<b>Hamur Niteliği ve Katkı maddeleri</b>	<b>Nitelik:</b> Orta - İnce <b>Katkı:</b> Saman, Taşçık, Mika
<b>Pişme Durumu</b>	<b>Pişme:</b> Orta derecede <b>Sertlik:</b> Orta

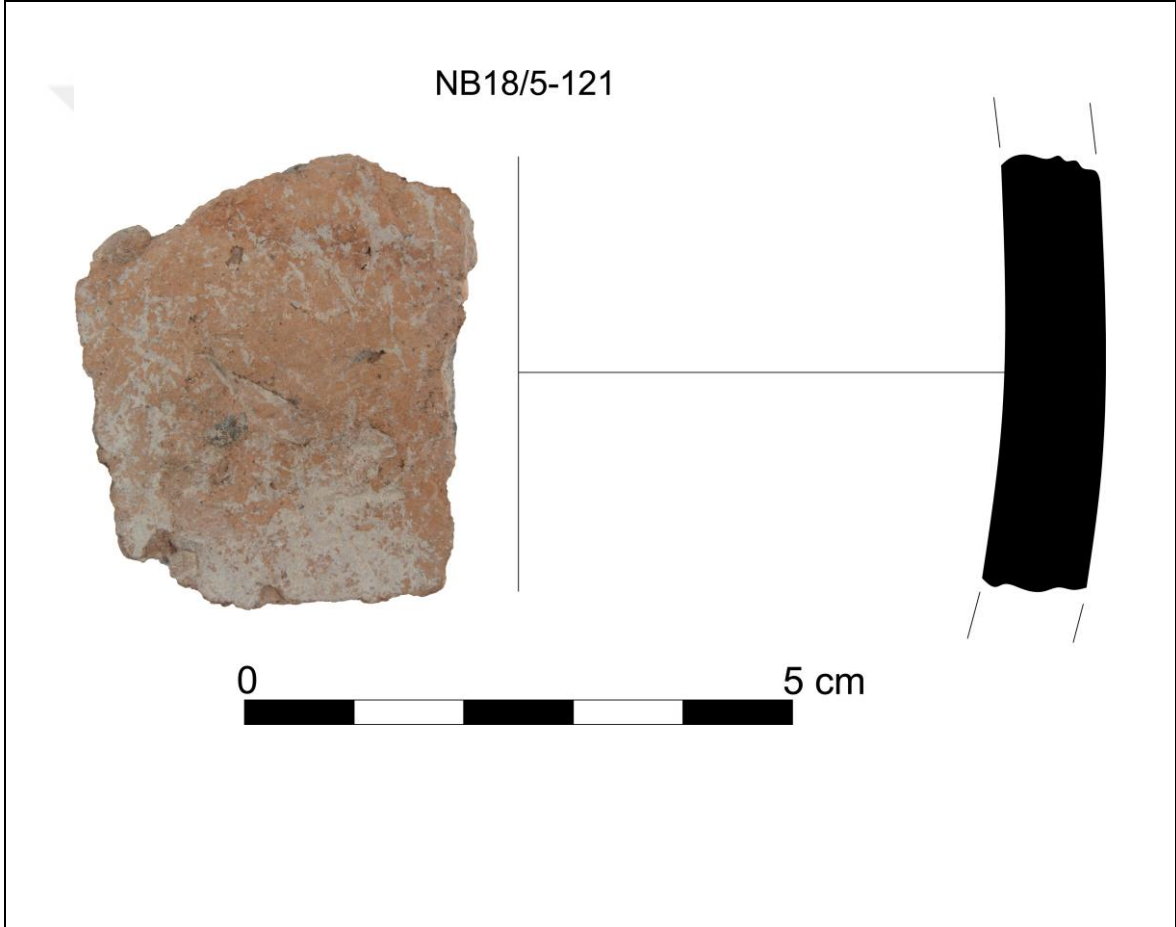

**Niğde-Kaynarca Höyük Çanak Cömlek Formu**

<b>Çanak Cömlek/Katalog No</b>	NB18/5-122-128
<b>Form</b>	<b>Gövde Parçası</b>
<b>Cidar Kalınlığı</b>	1,1-1,3 cm
<b>Ölçüleri</b>	<b>Korunan Yükseklik:</b> 7,6 cm
<b>Dış Yüzey Özellikleri</b>	<b>Renk:</b> 5YR6/4 - Açık Kırmızımsı Kahverengi <b>Bezeme:</b> İki şeritli kırmızı boya bezemeli <b>Açkı:</b> Parlak Açkılı
<b>İç Yüzey Özellikleri</b>	<b>Renk:</b> 7.5YR6/4 - Açık Kahverengi <b>Açkı:</b> Sıvazlanmış
<b>Öz tanımı</b>	Ortası Özlü
<b>Hamur Niteliği ve Katkı maddeleri</b>	<b>Nitelik:</b> Orta - Kaba <b>Katkı:</b> Saman, Taşçık, Mika
<b>Pişme Durumu</b>	<b>Pişme:</b> Orta derecede <b>Sertlik:</b> Orta



**Niğde-Kaynarca Höyük Çanak Cömlek Formu**

<b>Çanak Cömlek/Katalog No</b>	NB18/5-123-129
<b>Form</b>	<b>Gövde Parçası</b>
<b>Cidar Kalınlığı</b>	1,1-1,3 cm
<b>Ölçüleri</b>	<b>Korunan Yükseklik: 7,9 cm</b>
<b>Dış Yüzey Özellikleri</b>	<b>Renk:</b> 5YR6/4 - Açık Kırmızımsı Kahverengi <b>Bezeme:</b> İki şeritli kırmızı boya bezemeli <b>Açkı:</b> Açıklı
<b>İç Yüzey Özellikleri</b>	<b>Renk:</b> 2.5YR7/6 - Açık Kırmızı <b>Açkı:</b> Sıvazlanmış
<b>Öz tanımı</b>	Ortası Özlü
<b>Hamur Niteliği ve Katkı maddeleri</b>	<b>Nitelik:</b> Orta - Kaba <b>Katkı:</b> Saman, Taşçık, Mika
<b>Pişme Durumu</b>	<b>Pişme:</b> Orta derecede <b>Sertlik:</b> Orta



**Niğde-Kaynarca Höyük Çanak Cömlek Formu**

<b>Çanak Cömlek/Katalog No</b>	NB18/5-125-130
<b>Form</b>	<b>Gövde Parçası</b>
<b>Cidar Kalınlığı</b>	0,7-0,9 cm
<b>Ölçüleri</b>	<b>Korunan Yükseklik: 5,6 cm</b>
<b>Dış Yüzey Özellikleri</b>	<b>Renk:</b> 7.5YR6/4 - Açık Kahverengi <b>Bezeme:</b> Tek şeritli kırmızı boya bezemeli <b>Açkı:</b> Parlak Açkılı
<b>İç Yüzey Özellikleri</b>	<b>Renk:</b> 7.5YR6/4 - Açık Kahverengi <b>Açkı:</b> Sıvazlanmış
<b>Öz tanımı</b>	Özsüz
<b>Hamur Niteliği ve Katkı maddeleri</b>	<b>Nitelik:</b> Orta - İnce <b>Katkı:</b> Saman, Taşçık, Mika
<b>Pişme Durumu</b>	<b>Pişme:</b> Orta derecede <b>Sertlik:</b> Orta

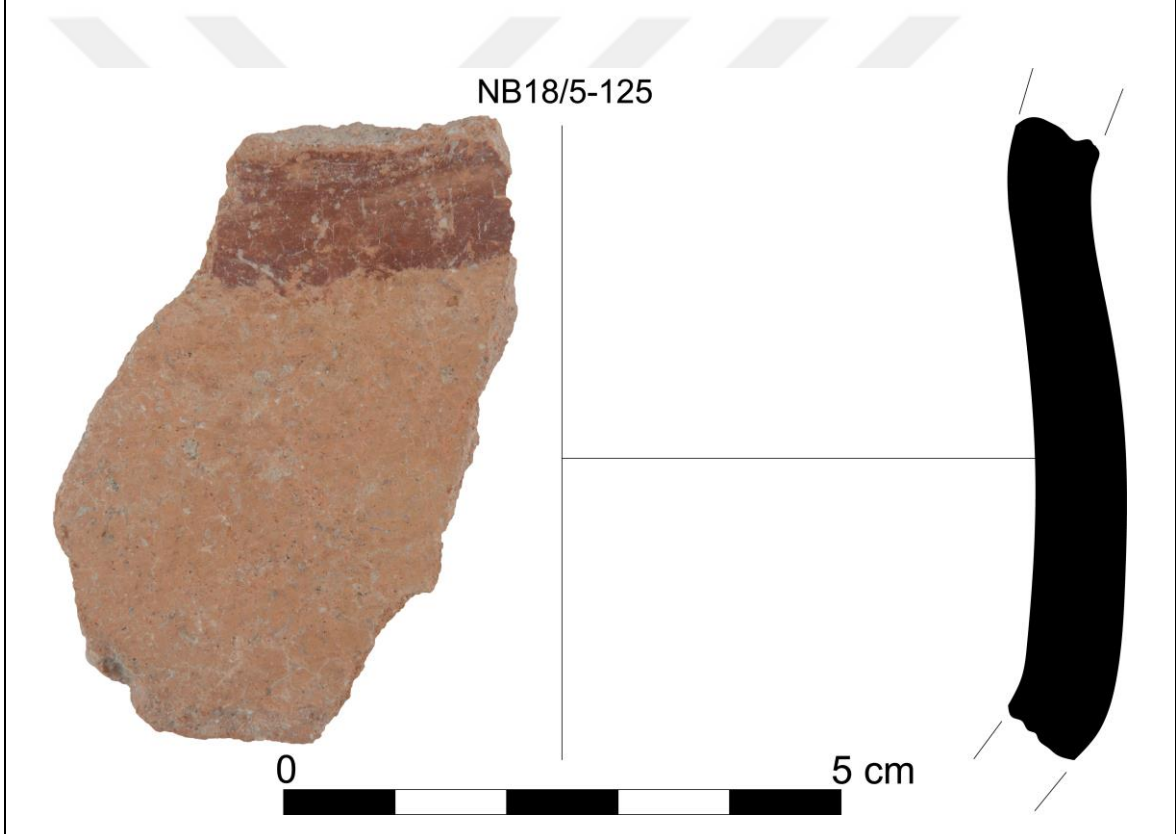

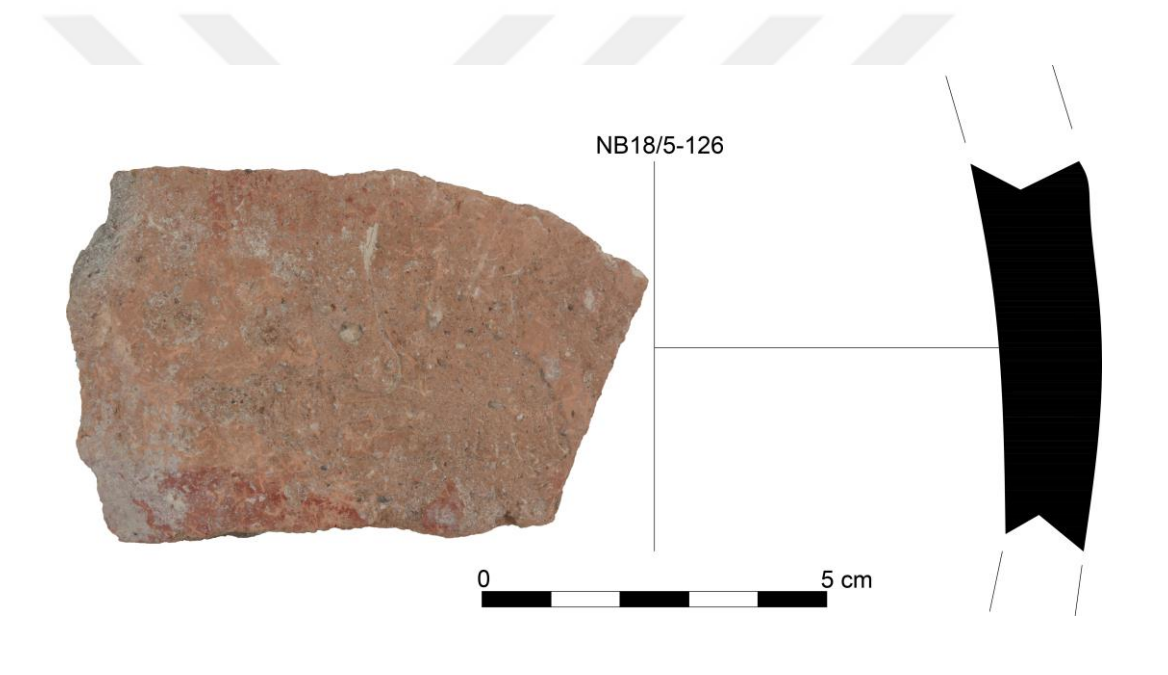
<b><u>Niğde-Kaynarca Höyük Çanak Cömlek Formu</u></b>	
<b>Çanak Cömlek/Katalog No</b>	NB18/5-126-131
<b>Form</b>	<b>Gövde Parçası</b>
<b>Cidar Kalınlığı</b>	1,1-1,6 cm
<b>Ölçüleri</b>	<b>Korunan Yükseklik: 5,4 cm</b>
<b>Dış Yüzey Özellikleri</b>	<b>Renk:</b> 5YR6/4 - Açık Kırmızımsı Kahverengi <b>Bezeme:</b> İki şeritli kırmızı boya bezemeli <b>Açkı:</b> Hafif Açıklı
<b>İç Yüzey Özellikleri</b>	<b>Renk:</b> 2.5YR7/6 - Açık Kırmızı <b>Açkı:</b> Sıvazlanmış
<b>Öz tanımı</b>	Ortası Özlü
<b>Hamur Niteliği ve Katkı maddeleri</b>	<b>Nitelik:</b> Orta - Kaba <b>Katkı:</b> Saman, Taşçık, Mika
<b>Pişme Durumu</b>	<b>Pişme:</b> Yüksek derecede <b>Sertlik:</b> Sert
	

**Niğde-Kaynarca Höyük Çanak Çömlek Formu**

<b>Çanak Çömlek/Katalog No</b>	NB18/5-127-132
<b>Form</b>	<b>Gövde Parçası</b>
<b>Cidar Kalınlığı</b>	0,8-1,2 cm.
<b>Ölçüleri</b>	<b>Korunan Yükseklik:</b> 7,3 cm
<b>Dış Yüzey Özellikleri</b>	<b>Renk:</b> 10YR6/3 - Soluk Kahverengi <b>Bezeme:</b> Üç şeritli kahverengi boya bezemeli <b>Açkı:</b> Parlak Açkılı
<b>İç Yüzey Özellikleri</b>	<b>Renk:</b> 7.5YR6/4 - Açık Kahverengi <b>Açkı:</b> Sıvazlanmış
<b>Öz tanımı</b>	Ortası Özlü
<b>Hamur Niteliği ve Katkı maddeleri</b>	<b>Nitelik:</b> Orta - Kaba <b>Katkı:</b> Saman, Taşçık, Mika
<b>Pişme Durumu</b>	<b>Pişme:</b> Orta derecede <b>Sertlik:</b> Orta



**Niğde-Kaynarca Höyük Çanak Cömlek Formu**

<b>Çanak Cömlek/Katalog No</b>	NB18/5-128-133
<b>Form</b>	<b>Gövde Parçası</b>
<b>Cidar Kalınlığı</b>	1-1,2 cm
<b>Ölçüleri</b>	<b>Korunan Yükseklik: 7,3 cm</b>
<b>Dış Yüzey Özellikleri</b>	<b>Renk:</b> 5YR6/4 – Açık Kırmızımsı Kahverengi <b>Bezeme:</b> Tek şeritli kırmızı boya bezemeli <b>Açkı:</b> Açıklı
<b>İç Yüzey Özellikleri</b>	<b>Renk:</b> 7.5YR6/4 - Açık Kahverengi <b>Açkı:</b> Açıklı
<b>Öz tanımı</b>	Ortası Özlü
<b>Hamur Niteliği ve Katkı maddeleri</b>	<b>Nitelik:</b> Orta - İnce <b>Katkı:</b> Taşçık, Mika
<b>Pişme Durumu</b>	<b>Pişme:</b> Orta derecede <b>Sertlik:</b> Orta

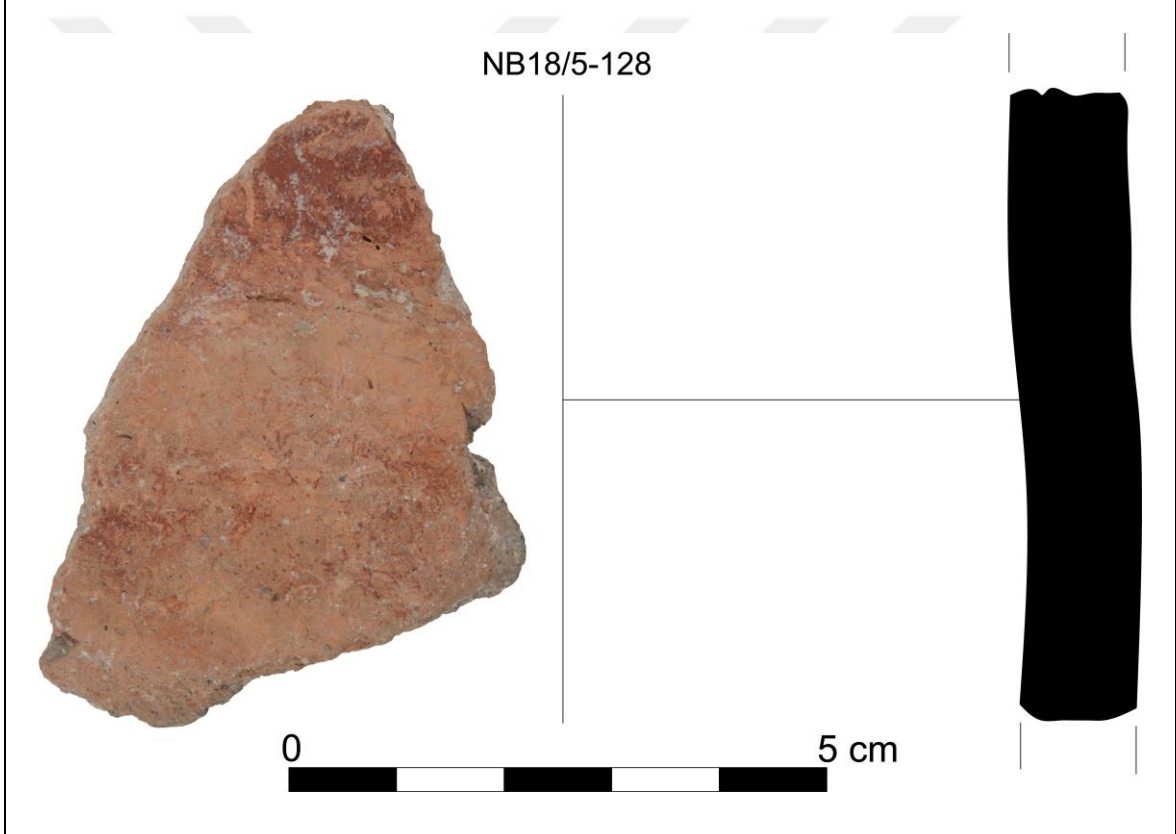

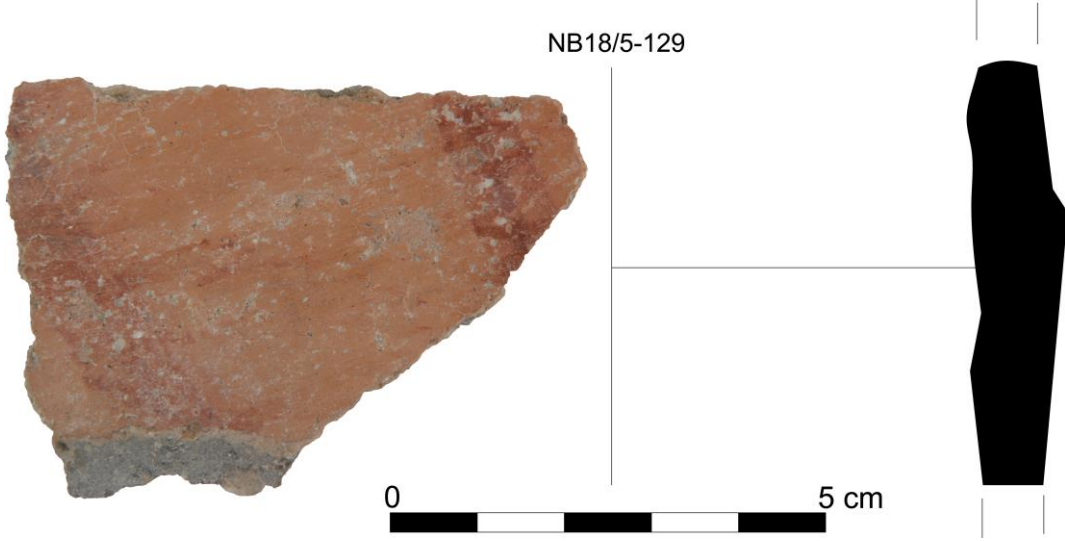
<b><u>Niğde-Kaynarca Höyük Çanak Cömlek Formu</u></b>	
<b>Çanak Cömlek/Katalog No</b>	NB18/5-129-134
<b>Form</b>	<b>Gövde Parçası</b>
<b>Cidar Kalınlığı</b>	0,9-1,1 cm
<b>Ölçüleri</b>	<b>Korunan Yükseklik: 5 cm</b>
<b>Dış Yüzey Özellikleri</b>	<b>Renk:</b> 5YR6/4 – Açık Kırmızımsı Kahverengi <b>Bezeme:</b> Tek şeritli kırmızı boya bezemeli <b>Açkı:</b> Parlak Açkılı
<b>İç Yüzey Özellikleri</b>	<b>Renk:</b> 7.5YR6/4 - Açık Kahverengi <b>Açkı:</b> Sıvazlanmış
<b>Öz tanımı</b>	Ortası Özlü
<b>Hamur Niteliği ve Katkı maddeleri</b>	<b>Nitelik:</b> İnce <b>Katkı:</b> Taşçık, Mika
<b>Pişme Durumu</b>	<b>Pişme:</b> Orta derecede <b>Sertlik:</b> Orta
 <p>NB18/5-129</p> <p>0 5 cm</p>	

**Niğde-Kaynarca Höyük Çanak Cömlek Formu**

<b>Çanak Cömlek/Katalog No</b>	NB18/5-130-135
<b>Form</b>	<b>Gövde parçası</b>
<b>Cidar Kalınlığı</b>	1,1-1,3 cm
<b>Ölçüleri</b>	<b>Korunan Yükseklik: 8 cm</b>
<b>Dış Yüzey Özellikleri</b>	<b>Renk:</b> 7.5YR6/4 - Açık Kahverengi <b>Açkı:</b> Açıklı
<b>İç Yüzey Özellikleri</b>	<b>Renk:</b> 7.5YR6/3 - Açık Kahverengi <b>Bezeme:</b> Kahverengi boya bezemeli <b>Açkı:</b> Açıklı
<b>Öz tanımı</b>	Ortası Özlü
<b>Hamur Niteliği ve Katkı maddeleri</b>	<b>Nitelik:</b> Orta - İnce <b>Katkı:</b> Taşçık, Mika
<b>Pişme Durumu</b>	<b>Pişme:</b> Orta derecede <b>Sertlik:</b> Orta



**Niğde-Kaynarca Höyük Çanak Cömlek Formu**

<b>Çanak Cömlek/Katalog No</b>	NB18/5-132-136
<b>Form</b>	<b>Gövde Parçası</b>
<b>Cidar Kalınlığı</b>	1-1,1 cm
<b>Ölçüleri</b>	<b>Korunan Yükseklik: 6,1 cm</b>
<b>Dış Yüzey Özellikleri</b>	<b>Renk:</b> 7.5YR6/4 - Açık Kahverengi <b>Bezeme:</b> Kahverengi boya bezemeli <b>Açkı:</b> Açıklı
<b>İç Yüzey Özellikleri</b>	<b>Renk:</b> 7.5YR6/3 - Açık Kahverengi <b>Açkı:</b> Açıklı
<b>Öz tanımı</b>	Ortası Özlü
<b>Hamur Niteliği ve Katkı maddeleri</b>	<b>Nitelik:</b> Orta - İnce <b>Katkı:</b> Taşçık, Mika
<b>Pişme Durumu</b>	<b>Pişme:</b> Orta derecede <b>Sertlik:</b> Orta

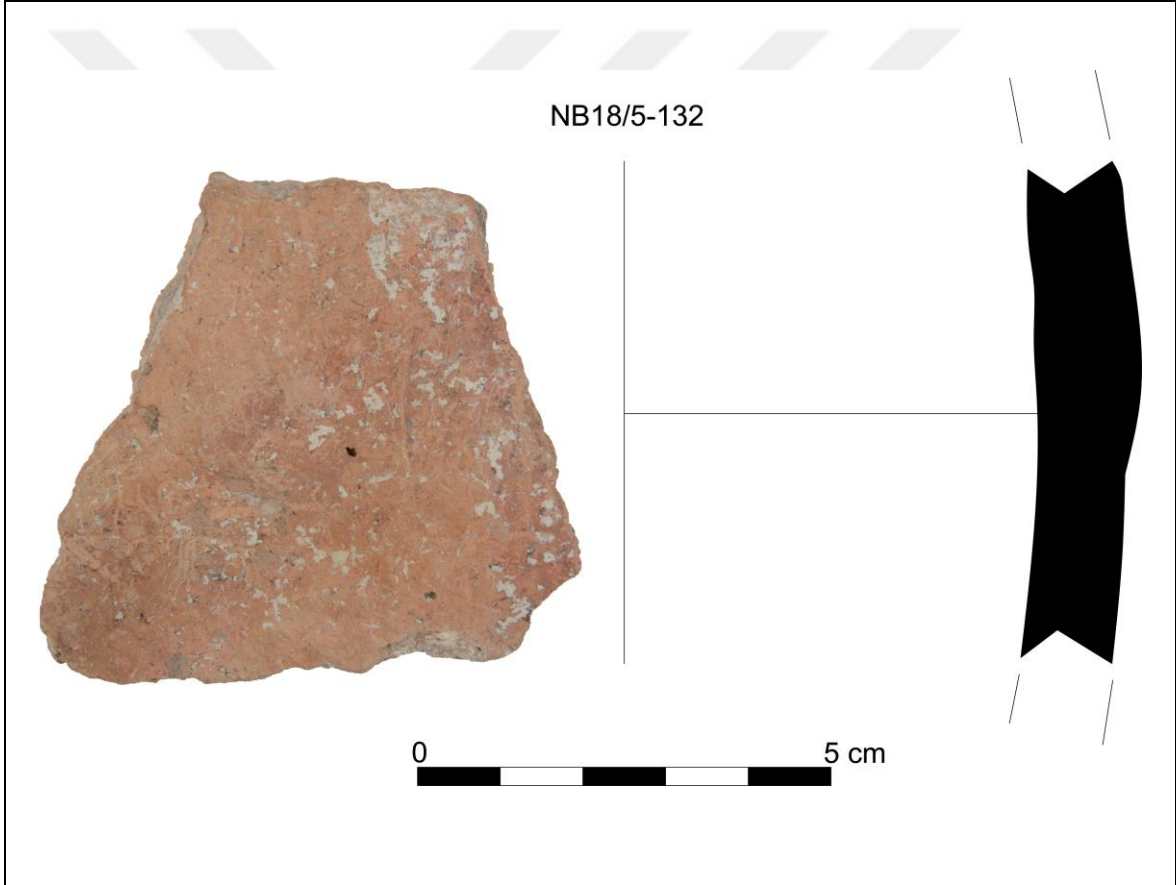

**Niğde-Kaynarca Höyük Çanak Cömlek Formu**

<b>Çanak Cömlek/Katalog No</b>	NB18/5-133-137
<b>Form</b>	<b>Gövde Parçası</b>
<b>Cidar Kalınlığı</b>	0,8-0,9 cm
<b>Ölçüleri</b>	<b>Korunan Yükseklik: 4,3 cm</b>
<b>Dış Yüzey Özellikleri</b>	<b>Renk:</b> 7.5YR5/2 - Kahverengi <b>Bezeme:</b> İki şeritli kırmızı boya bezemeli <b>Açkı:</b> Parlak Açkılı
<b>İç Yüzey Özellikleri</b>	<b>Renk:</b> 10YR6/2 - Açık Kahverengimsi Gri <b>Açkı:</b> Sıvazlanmış
<b>Öz tanımı</b>	Özsüz
<b>Hamur Niteliği ve Katkı maddeleri</b>	<b>Nitelik:</b> Orta - İnce <b>Katkı:</b> Taşçık, Mika
<b>Pişme Durumu</b>	<b>Pişme:</b> Orta derecede <b>Sertlik:</b> Orta

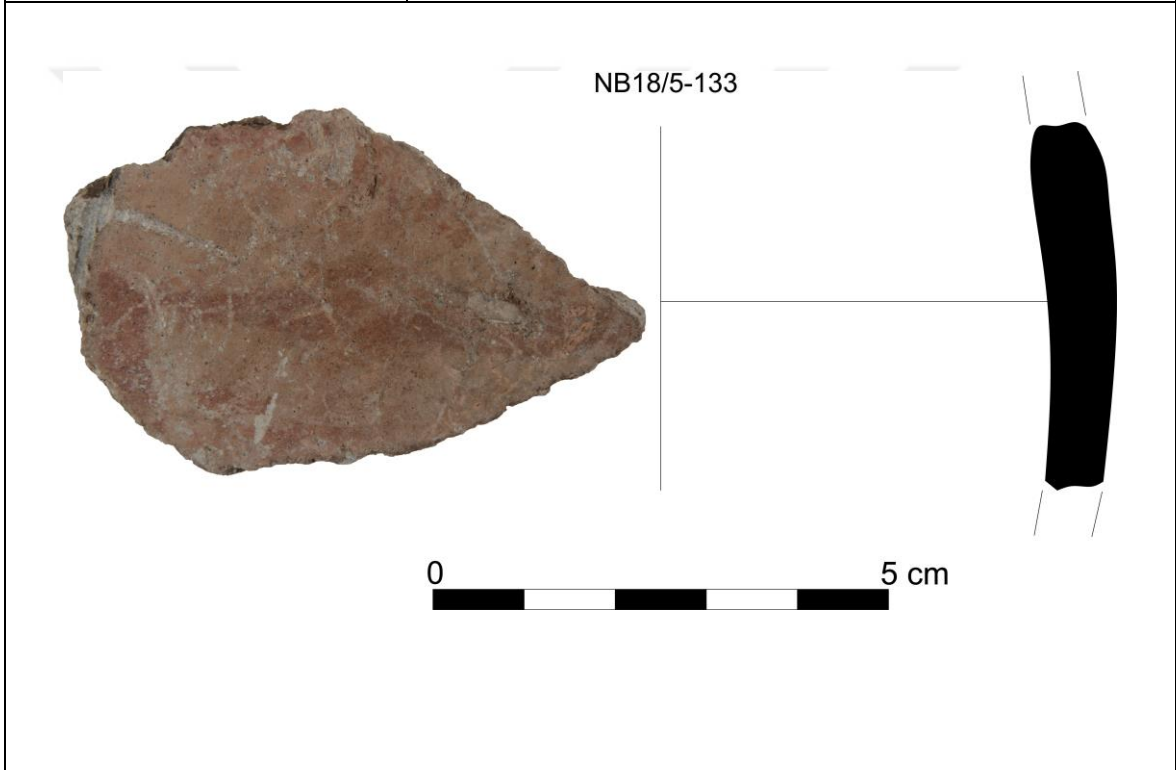

**Niğde-Kaynarca Höyük Çanak Cömlek Formu**

<b>Çanak Cömlek/Katalog No</b>	NB18/5-134-138
<b>Form</b>	<b>Gövde Parçası</b>
<b>Cidar Kalınlığı</b>	0.8-0,9 cm
<b>Ölçüleri</b>	<b>Korunan Yükseklik: 2,6 cm</b>
<b>Dış Yüzey Özellikleri</b>	<b>Renk:</b> 5YR6/4 – Açık Kırmızımsı Kahverengi <b>Bezeme:</b> Tek şeritli kırmızı boya bezemeli <b>Açkı:</b> Parlak Açkılı
<b>İç Yüzey Özellikleri</b>	<b>Renk:</b> 7.5YR6/4 - Açık Kahverengi <b>Açkı:</b> Hafif Açkılı
<b>Öz tanımı</b>	Ortası Özlü
<b>Hamur Niteliği ve Katkı maddeleri</b>	<b>Nitelik:</b> İnce <b>Katkı:</b> Taşçık, Mika
<b>Pişme Durumu</b>	<b>Pişme:</b> Orta derecede <b>Sertlik:</b> Orta

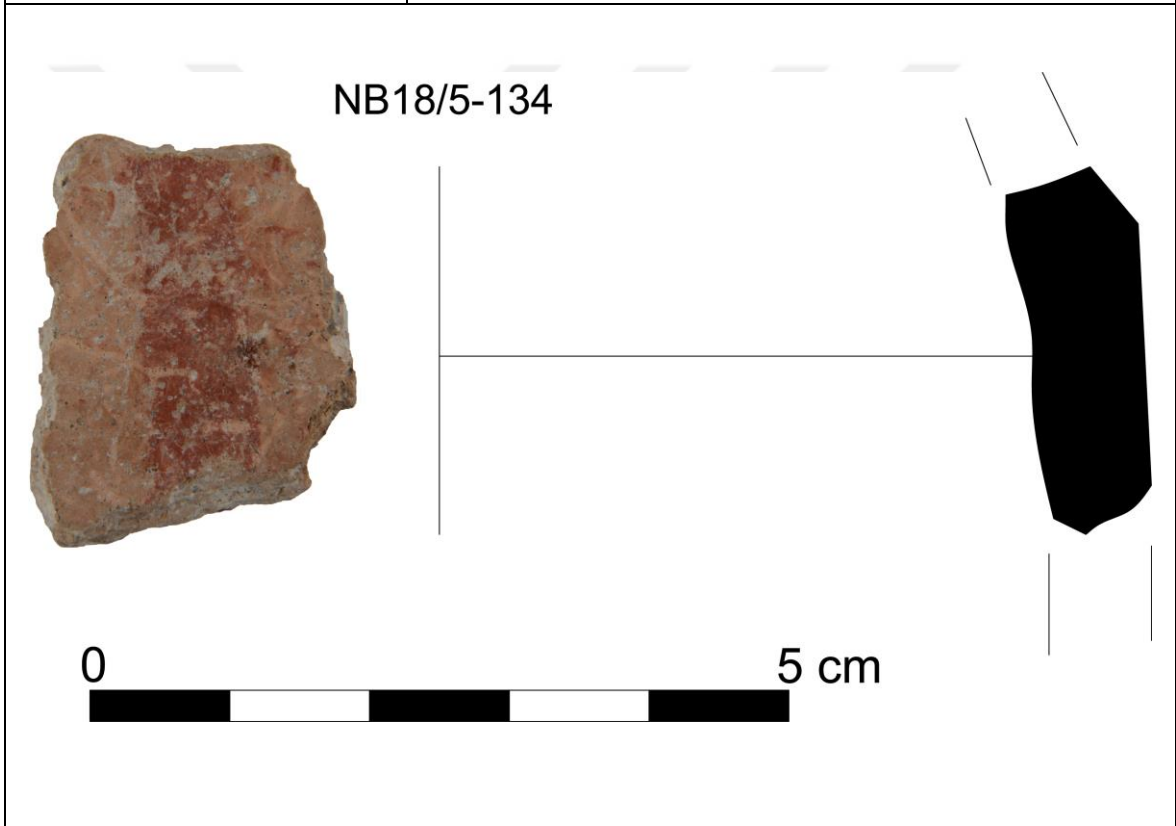

**Niğde-Kaynarca Höyük Çanak Cömlek Formu**

<b>Çanak Cömlek/Katalog No</b>	NB18/5-135-139
<b>Form</b>	<b>Gövde Parçası</b>
<b>Cidar Kalınlığı</b>	0,8 - 1cm
<b>Ölçüleri</b>	<b>Korunan Yükseklik: 3,1 cm</b>
<b>Dış Yüzey Özellikleri</b>	<b>Renk:</b> 5YR6/4 - Açık Kırmızımsı Kahverengi <b>Bezeme:</b> Tek şeritli kırmızı boya bezemeli <b>Açkı:</b> Açıklı
<b>İç Yüzey Özellikleri</b>	<b>Renk:</b> 5YR7/6 - Kırmızımsı Sarı <b>Açkı:</b> Sıvazlanmış
<b>Öz tanımı</b>	Ortası Özlü
<b>Hamur Niteliği ve Katkı maddeleri</b>	<b>Nitelik:</b> Orta - İnce <b>Katkı:</b> Taşçık, Mika
<b>Pişme Durumu</b>	<b>Pişme:</b> Orta derecede <b>Sertlik:</b> Orta

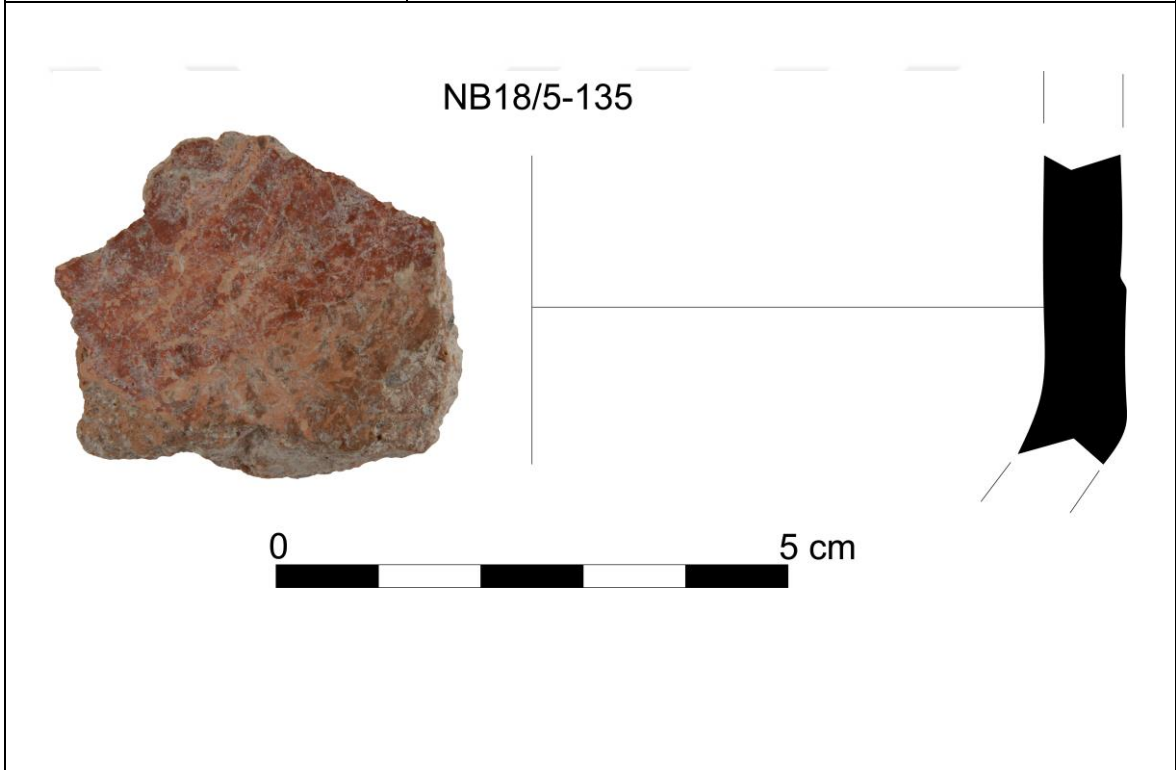

**Niğde-Kaynarca Höyük Çanak Cömlek Formu**

<b>Çanak Cömlek/Katalog No</b>	NB18/5-136-140
<b>Form</b>	<b>Gövde Parçası</b>
<b>Cidar Kalınlığı</b>	0,9-1 cm
<b>Ölçüleri</b>	<b>Korunan Yükseklik: 2,7 cm</b>
<b>Dış Yüzey Özellikleri</b>	<b>Renk:</b> 5YR6/4 – Açık Kırmızımsı Kahverengi <b>Bezeme:</b> Tek şeritli kırmızı boya bezemeli <b>Açkı:</b> Parlak Açkılı
<b>İç Yüzey Özellikleri</b>	<b>Renk:</b> 7.5YR6/4 - Açık Kahverengi <b>Açkı:</b> Açkılı
<b>Öz tanımı</b>	Ortası Özlü
<b>Hamur Niteliği ve Katkı maddeleri</b>	<b>Nitelik:</b> Orta - İnce <b>Katkı:</b> Taşçık, Mika
<b>Pişme Durumu</b>	<b>Pişme:</b> Orta derecede <b>Sertlik:</b> Orta

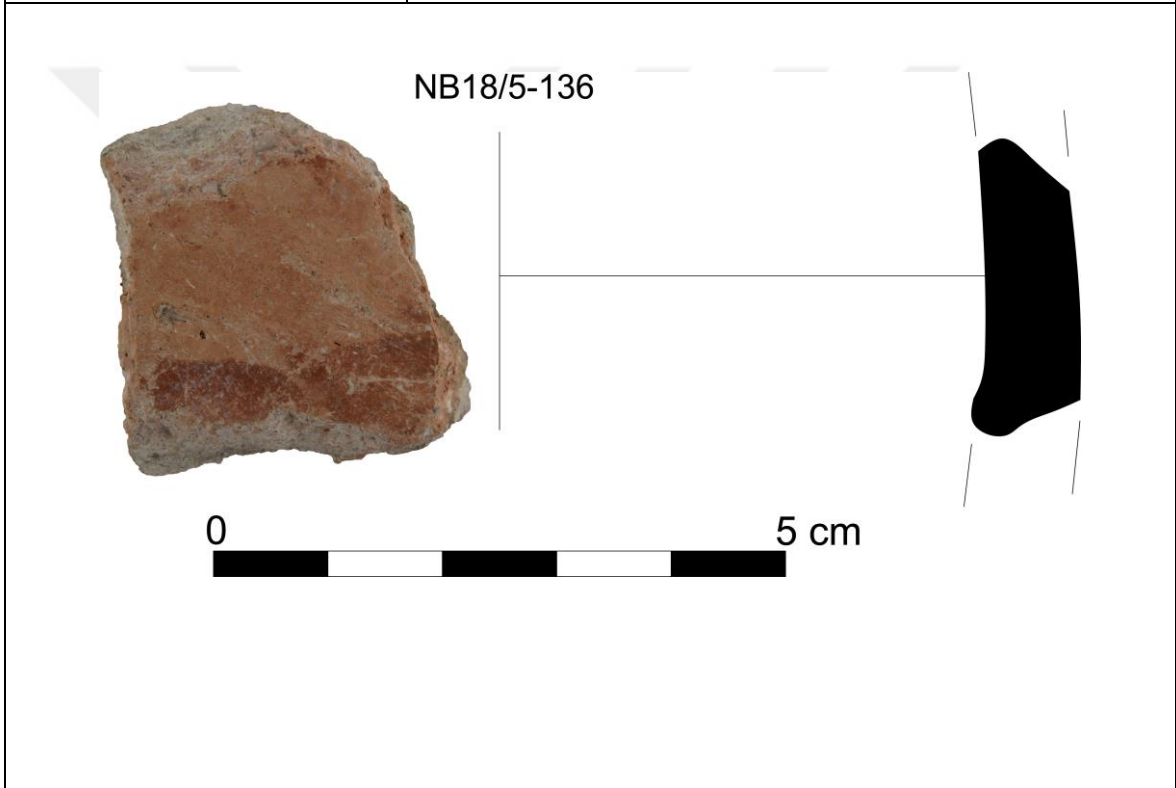

<b><u>Niğde-Kaynarca Höyük Seramik Formu</u></b>	
<b>Çanak Çömlek/Katalog No</b>	NB18/5-139-141
<b>Form</b>	Gövde Parçası
<b>Cidar Kalınlığı</b>	0,7-1 cm
<b>Ölçüleri</b>	<b>Korunan Yükseklik: 2,4 cm</b>
<b>Dış Yüzey Özellikleri</b>	<b>Renk:</b> 5YR6/4 - Açık Kırmızımsı Kahverengi <b>Bezeme:</b> Kırmızı boya bezemeli <b>Açkı:</b> Parlak Açkılı
<b>İç Yüzey Özellikleri</b>	<b>Renk:</b> 5YR6/3 - Açık Kırmızımsı Kahverengi <b>Açkı:</b> Açkılı
<b>Öz tanımı</b>	Özsüz
<b>Hamur Niteliği ve Katkı maddeleri</b>	<b>Nitelik:</b> İnce <b>Katkı:</b> Taşçık, Mika
<b>Pişme Durumu</b>	<b>Pişme:</b> Orta derecede <b>Sertlik:</b> Orta
<p>NB18/5-139</p> 	

<b><u>Niğde-Kaynarca Höyük Seramik Formu</u></b>	
<b>Çanak Çömlek/Katalog No</b>	NB18/5-141-142
<b>Form</b>	Gövde parçası
<b>Cidar Kalınlığı</b>	1.2-1.4 cm
<b>Ölçüleri</b>	<b>Korunan Yükseklik:</b> 9,9 cm
<b>Dış Yüzey Özellikleri</b>	<b>Renk:</b> 2.5YR6/6 - Açık Kırmızı <b>Açkı:</b> Sıvazlanmış
<b>İç Yüzey Özellikleri</b>	<b>Renk:</b> 7.5YR6/4 - Açık Kahverengi <b>Açkı:</b> Sıvazlanmış
<b>Öz tanımı</b>	Ortası Özlü
<b>Hamur Niteliği ve Katkı maddeleri</b>	<b>Nitelik:</b> Orta - İnce <b>Katkı:</b> Saman, Taşçık, Mika
<b>Pişme Durumu</b>	<b>Pişme:</b> Orta derecede <b>Sertlik:</b> Orta

NB18/5-141



0 5 cm

**Niğde-Kaynarca Höyük Çanak Cömlek Formu**

<b>Çanak Cömlek/Katalog No</b>	NB18/5-142-143
<b>Form</b>	<b>Gövde parçası</b>
<b>Cidar Kalınlığı</b>	0,8-1 cm
<b>Ölçüleri</b>	<b>Korunan Yükseklik: 6 cm</b>
<b>Dış Yüzey Özellikleri</b>	<b>Renk:</b> 2.5YR6/4 - Açık Kırmızımsı Kahverengi <b>Açkı:</b> Hafif Açıklı
<b>İç Yüzey Özellikleri</b>	<b>Renk:</b> 5YR5/2 - Kırmızımsı Gri <b>Açkı:</b> Sıvazlanmış
<b>Öz tanımı</b>	Ortası Özlü
<b>Hamur Niteliği ve Katkı maddeleri</b>	<b>Nitelik:</b> Orta - İnce <b>Katkı:</b> Taşçık, Mika
<b>Pişme Durumu</b>	<b>Pişme:</b> Orta derecede <b>Sertlik:</b> Orta

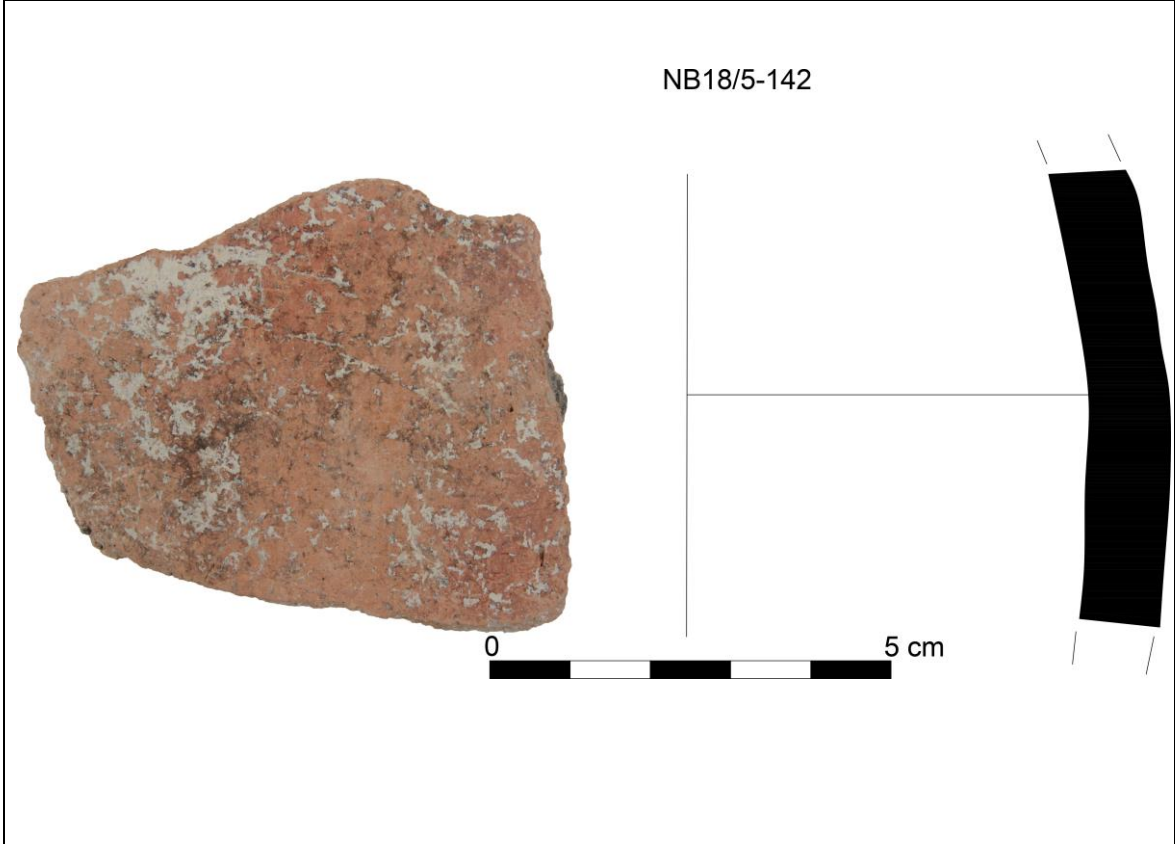

**Niğde-Kaynarca Höyük Çanak Cömlek Formu**

<b>Çanak Cömlek/Katalog No</b>	NB18/5-143-144
<b>Form</b>	<b>Gövde Parçası</b>
<b>Cidar Kalınlığı</b>	0,9-1,1 cm
<b>Ölçüleri</b>	<b>Korunan Yükseklik: 5,6 cm</b>
<b>Dış Yüzey Özellikleri</b>	<b>Renk: 7.5YR6/3 - Açık Kahverengi</b> <b>Açkı: Hafif Açkılı</b>
<b>İç Yüzey Özellikleri</b>	<b>Renk: 7.5YR6/4 - Açık Kahverengi</b> <b>Açkı: Sıvazlanmış</b>
<b>Öz tanımı</b>	Ortası Özlü
<b>Hamur Niteliği ve Katkı maddeleri</b>	<b>Nitelik: Orta - İnce</b> <b>Katkı: Saman, Taşçık, Mika</b>
<b>Pişme Durumu</b>	<b>Pişme: Düşük derecede</b> <b>Sertlik: Yumuşak</b>

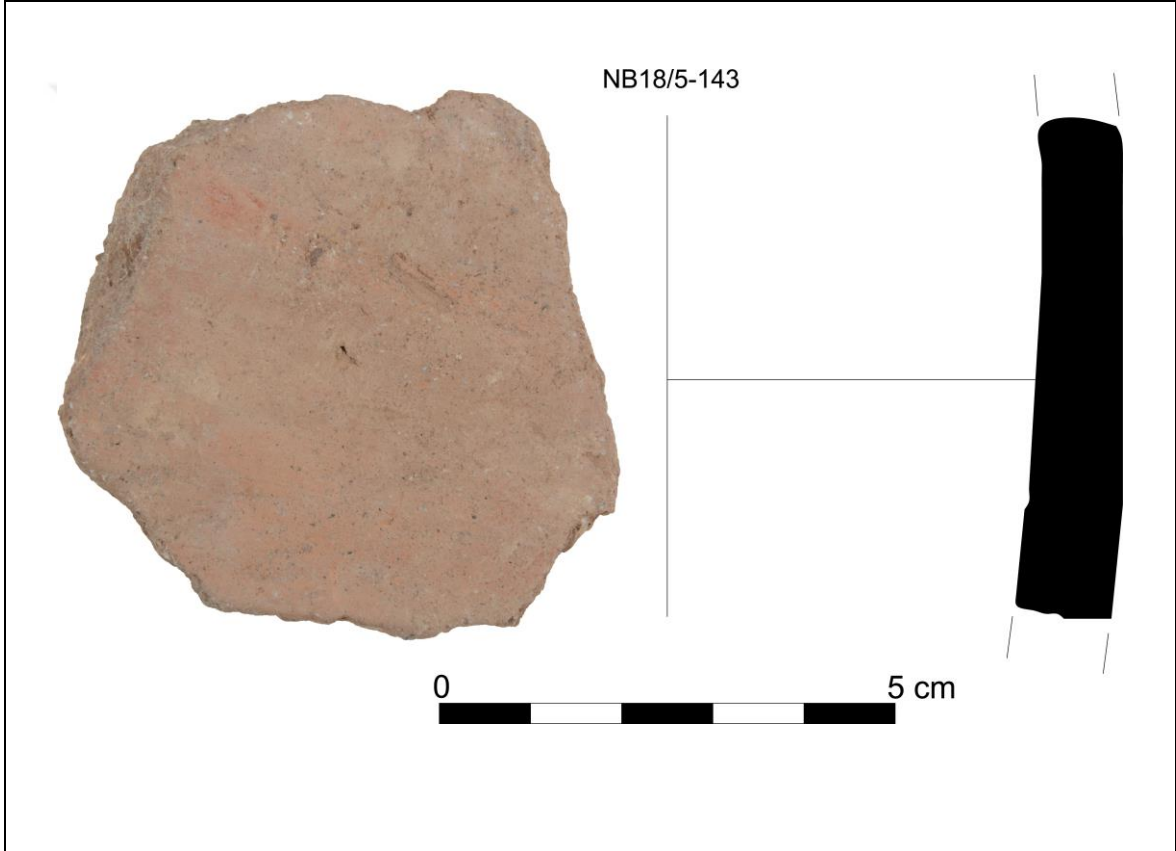

**Niğde-Kaynarca Höyük Çanak Cömlek Formu**

<b>Çanak Cömlek/Katalog No</b>	NB18/5-145-145
<b>Form</b>	<b>Tek şeritli boya bezemeli gövde parçası</b>
<b>Cidar Kalınlığı</b>	1-1,1 cm aralığındadır.
<b>Ölçüleri</b>	<b>Korunan Yükseklik: 5,4 cm</b>
<b>Dış Yüzey Özellikleri</b>	<b>Renk:</b> 5YR6/4 - Açık Kırmızımsı Kahverengi <b>Bezeme:</b> Tek şeritli kırmızı boya bezemeli <b>Açkı:</b> Açıklı
<b>İç Yüzey Özellikleri</b>	<b>Renk:</b> 5YR5/1 - Gri <b>Açkı:</b> Sıvazlanmış
<b>Öz tanımı</b>	İç Yüzeyi Özlü
<b>Hamur Niteliği ve Katkı maddeleri</b>	<b>Nitelik:</b> Orta - İnce <b>Katkı:</b> Saman, Taşçık, Mika
<b>Pişme Durumu</b>	<b>Pişme:</b> Orta derecede <b>Sertlik:</b> Orta

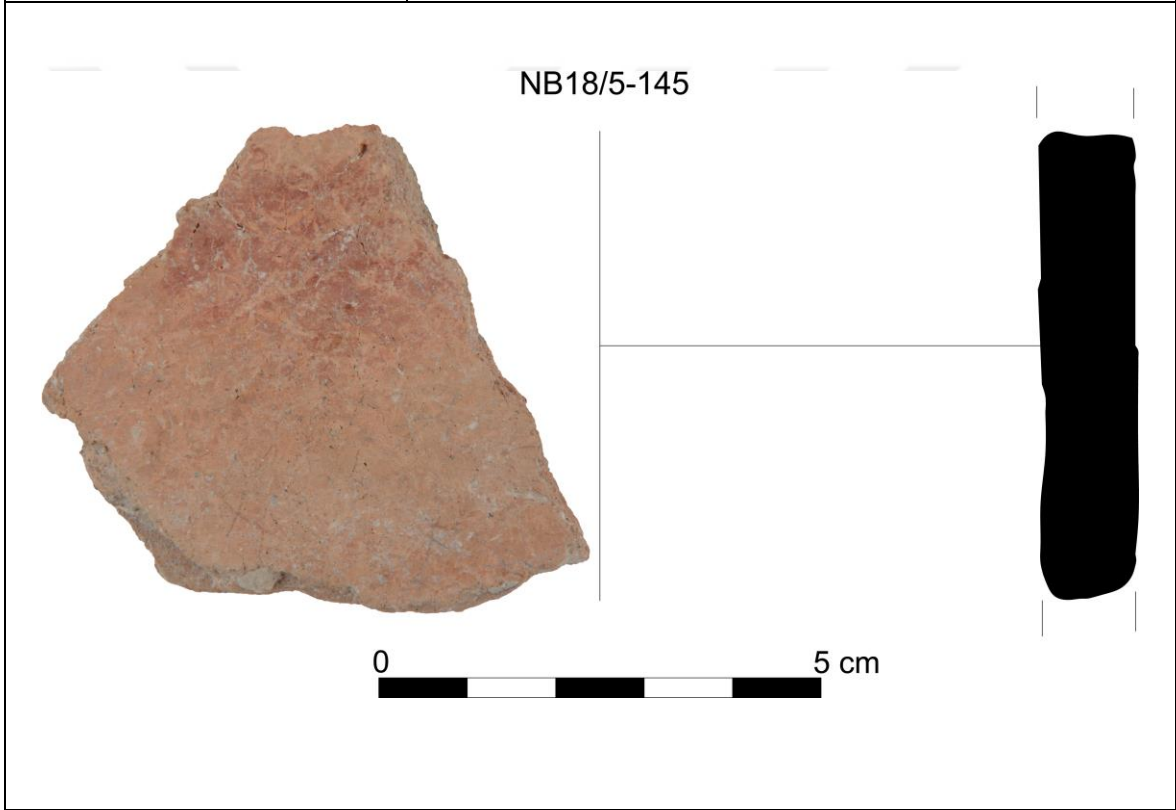

**Niğde-Kaynarca Höyük Çanak Cömlek Formu**

<b>Çanak Cömlek/Katalog No</b>	NB18/5-146-146
<b>Form</b>	<b>Gövde parçası</b>
<b>Cidar Kalınlığı</b>	0,7-0,8 cm
<b>Ölçüleri</b>	<b>Korunan Yükseklik:</b> 4 cm
<b>Dış Yüzey Özellikleri</b>	<b>Renk:</b> 2.5YR6/6 - Açık Kırmızı <b>Açkı:</b> Açıklı
<b>İç Yüzey Özellikleri</b>	<b>Renk:</b> 7.5YR6/4 - Açık Kahverengi <b>Açkı:</b> Sıvazlanmış
<b>Öz tanımı</b>	Ortası Özlü
<b>Hamur Niteliği ve Katkı maddeleri</b>	<b>Nitelik:</b> Orta - İnce <b>Katkı:</b> Saman, Taşçık, Mika
<b>Pişme Durumu</b>	<b>Pişme:</b> Orta derecede <b>Sertlik:</b> Orta



**Niğde-Kaynarca Höyük Çanak Cömlek Formu**

<b>Çanak Cömlek/Katalog No</b>	NB18/5-149-147
<b>Form</b>	<b>Gövde Parçası</b>
<b>Cidar Kalınlığı</b>	0,8-0,9 cm
<b>Ölçüleri</b>	<b>Korunan Yükseklik: 2,4 cm</b>
<b>Dış Yüzey Özellikleri</b>	<b>Renk:</b> 2.5YR6/6 - Açık Kırmızı <b>Bezeme:</b> Kırmızı boya bezemeli <b>Açkı:</b> Hafif Açıklı
<b>İç Yüzey Özellikleri</b>	<b>Renk:</b> 2.5YR6/6 - Açık Kırmızı <b>Açkı:</b> Hafif Açıklı
<b>Öz tanımı</b>	Ortası Özlü
<b>Hamur Niteliği ve Katkı maddeleri</b>	<b>Nitelik:</b> İnce <b>Katkı:</b> Saman, Taşçık, Mika
<b>Pişme Durumu</b>	<b>Pişme:</b> Orta derecede <b>Sertlik:</b> Orta

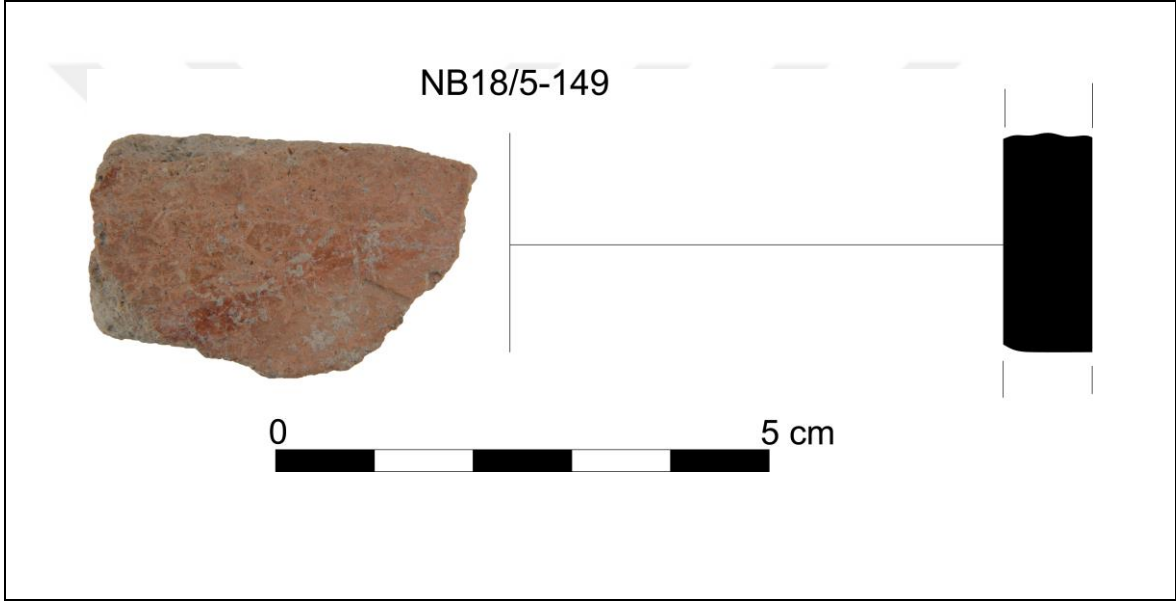

**Niğde-Kaynarca Höyük Çanak Cömlek Formu**

<b>Çanak Cömlek/Katalog No</b>	NB18/5-152-148
<b>Form</b>	<b>Gövde Parçası</b>
<b>Cidar Kalınlığı</b>	0,9-1,1 cm
<b>Ölçüleri</b>	<b>Korunan Yükseklik: 3,4 cm</b>
<b>Dış Yüzey Özellikleri</b>	<b>Renk:</b> 2.5YR5/4 - Kırmızımsı Kahverengi <b>Açkı:</b> Açıklı
<b>İç Yüzey Özellikleri</b>	<b>Renk:</b> 7.5YR6/4 - Açık Kahverengi <b>Açkı:</b> Hafif Açıklı
<b>Öz tanımı</b>	Ortası Özlü
<b>Hamur Niteliği ve Katkı maddeleri</b>	<b>Nitelik:</b> Orta - İnce <b>Katkı:</b> Taşçık, Mika
<b>Pişme Durumu</b>	<b>Pişme:</b> Orta derecede <b>Sertlik:</b> Orta

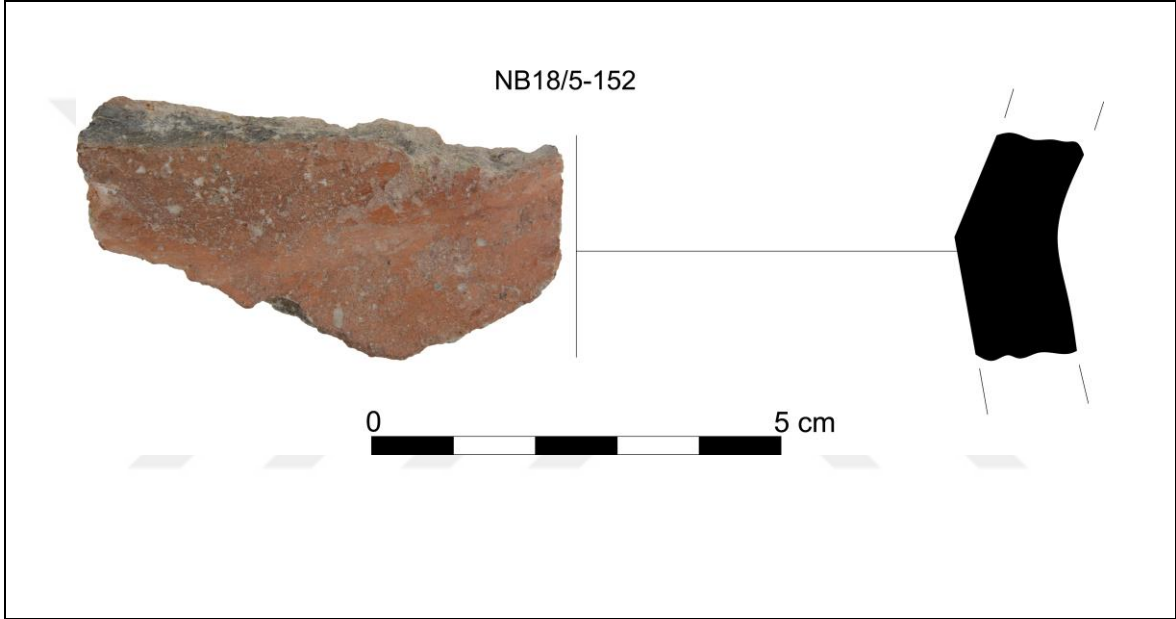

**Niğde-Kaynarca Höyük Çanak Cömlek Formu**

<b>Çanak Cömlek/Katalog No</b>	NB18/5-156-149
<b>Form</b>	<b>Gövde parçası</b>
<b>Cidar Kalınlığı</b>	0,9-1 cm
<b>Ölçüleri</b>	<b>Korunan Yükseklik: 7.7 cm</b>
<b>Dış Yüzey Özellikleri</b>	<b>Renk:</b> 5YR6/4 - Açık Kırmızımsı Kahverengi <b>Açkı:</b> Açıklı
<b>İç Yüzey Özellikleri</b>	<b>Renk:</b> 5YR6/4 - Açık Kırmızımsı Kahverengi <b>Açkı:</b> Hafif Açıklı
<b>Öz tanımı</b>	Ortası Özlü
<b>Hamur Niteliği ve Katkı maddeleri</b>	<b>Nitelik:</b> Orta - İnce <b>Katkı:</b> Saman, Taşçık, Mika
<b>Pişme Durumu</b>	<b>Pişme:</b> Orta derecede <b>Sertlik:</b> Orta



**Niğde-Kaynarca Höyük Çanak Cömlek Formu**

<b>Çanak Cömlek/Katalog No</b>	NB18/5-160-150
<b>Form</b>	<b>Gövde parçası</b>
<b>Cidar Kalınlığı</b>	0,7-1 cm
<b>Ölçüleri</b>	<b>Korunan Yükseklik:</b> 4 cm
<b>Dış Yüzey Özellikleri</b>	<b>Renk:</b> 7.5YR6/4 - Açık Kahverengi <b>Açkı:</b> Sivazlanmış
<b>İç Yüzey Özellikleri</b>	<b>Renk:</b> 7.5YR6/4 - Açık Kahverengi <b>Açkı:</b> Hafif Açıklı
<b>Öz tanımı</b>	Ortası Özlü
<b>Hamur Niteliği ve Katkı maddeleri</b>	<b>Nitelik:</b> Orta <b>Katkı:</b> Saman, Taşçık, Mika
<b>Pişme Durumu ve Sertlik</b>	<b>Pişme:</b> Orta derecede <b>Sertlik:</b> Orta

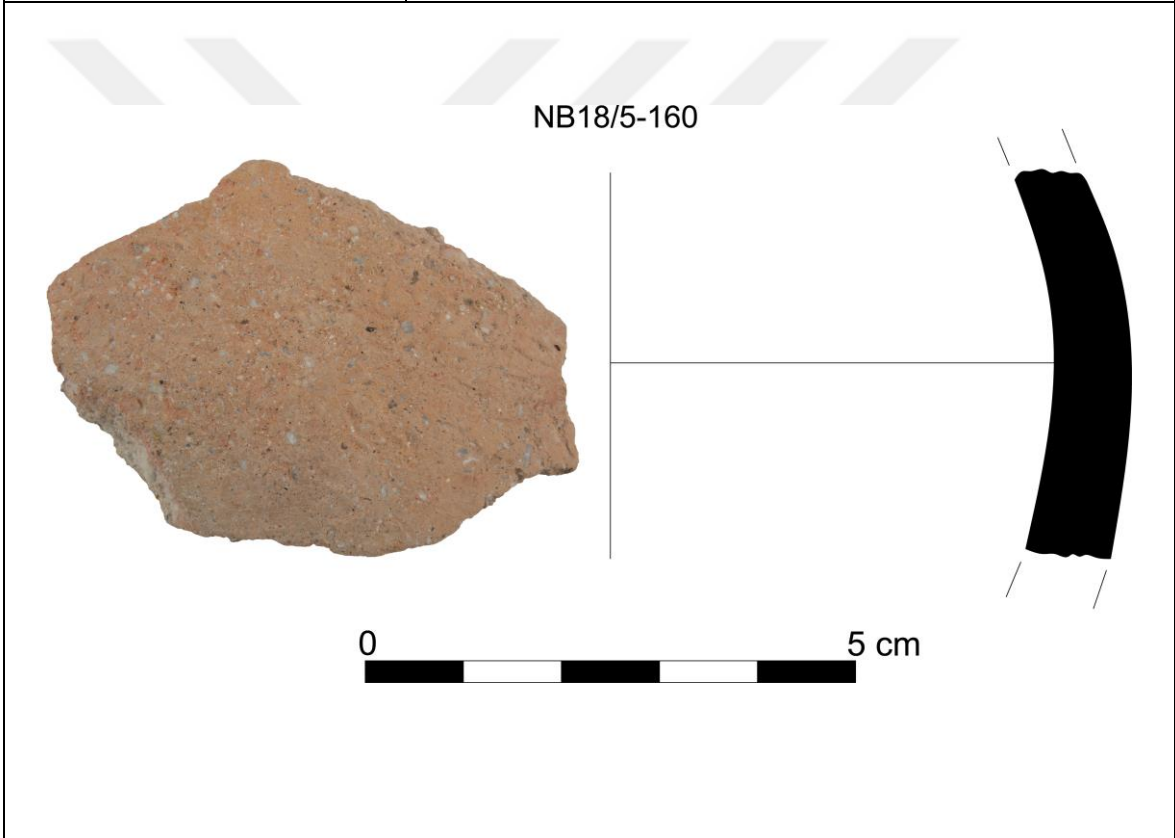

**Niğde-Kaynarca Höyük Çanak Cömlek Formu**

<b>Çanak Cömlek/Katalog No</b>	NB18/5-161-151
<b>Form</b>	<b>Gövde parçası</b>
<b>Cidar Kalınlığı</b>	0,8-1 cm
<b>Ölçüleri</b>	<b>Korunan Yükseklik: 5,3 cm</b>
<b>Dış Yüzey Özellikleri</b>	<b>Renk:</b> 7.5YR6/4 - Açık Kahverengi <b>Açkı:</b> Sivazlanmış
<b>İç Yüzey Özellikleri</b>	<b>Renk:</b> 5YR5/3 - Kırmızımsı Kahverengi <b>Açkı:</b> Hafif Açıklı
<b>Öz tanımı</b>	Ortası Özlü
<b>Hamur Niteliği ve Katkı maddeleri</b>	<b>Nitelik:</b> Orta - İnce <b>Katkı:</b> Saman, Taşçık, Mika
<b>Pişme Durumu</b>	<b>Pişme:</b> Düşük derecede <b>Sertlik:</b> Yumuşak

NB18/5-161



**Niğde-Kaynarca Höyük Çanak Cömlek Formu**

<b>Çanak Çömlek/Katalog No</b>	NB18/5-164-152
<b>Form</b>	<b>Gövde parçası</b>
<b>Cidar Kalınlığı</b>	0,6-0,7 cm
<b>Ölçüleri</b>	<b>Korunan Yükseklik: 4 cm</b>
<b>Dış Yüzey Özellikleri</b>	<b>Renk:</b> 5YR6/4 - Açık Kırmızımsı Kahverengi <b>Açkı:</b> Hafif Açıklı
<b>İç Yüzey Özellikleri</b>	<b>Renk:</b> 7.5YR6/4 - Açık Kahverengi <b>Açkı:</b> Sıvazlanmış
<b>Öz tanımı</b>	Ortası Özlü
<b>Hamur Niteliği ve Katkı maddeleri</b>	<b>Nitelik:</b> İnce <b>Katkı:</b> Taşçık, Mika
<b>Pişme Durumu</b>	<b>Pişme:</b> Orta derecede <b>Sertlik:</b> Orta

NB18/5-164



0 5 cm

**Niğde-Kaynarca Höyük Çanak Cömlek Formu**

<b>Çanak Cömlek/Katalog No</b>	NB18/5-165-153
<b>Form</b>	<b>Gövde parçası</b>
<b>Cidar Kalınlığı</b>	0,9-1,1 cm
<b>Ölçüleri</b>	<b>Korunan Yükseklik:</b> 3,7 cm
<b>Dış Yüzey Özellikleri</b>	<b>Renk:</b> 2.5YR6/6 - Açık Kırmızı <b>Açkı:</b> Hafif Açıklı
<b>İç Yüzey Özellikleri</b>	<b>Renk:</b> 2.5YR6/6 - Açık Kırmızı <b>Açkı:</b> Sıvazlanmış
<b>Öz tanımı</b>	Ortası Özlü
<b>Hamur Niteliği ve Katkı maddeleri</b>	<b>Nitelik:</b> Orta - İnce <b>Katkı:</b> Taşçık, Mika
<b>Pişme Durumu</b>	<b>Pişme:</b> Orta derecede <b>Sertlik:</b> Orta

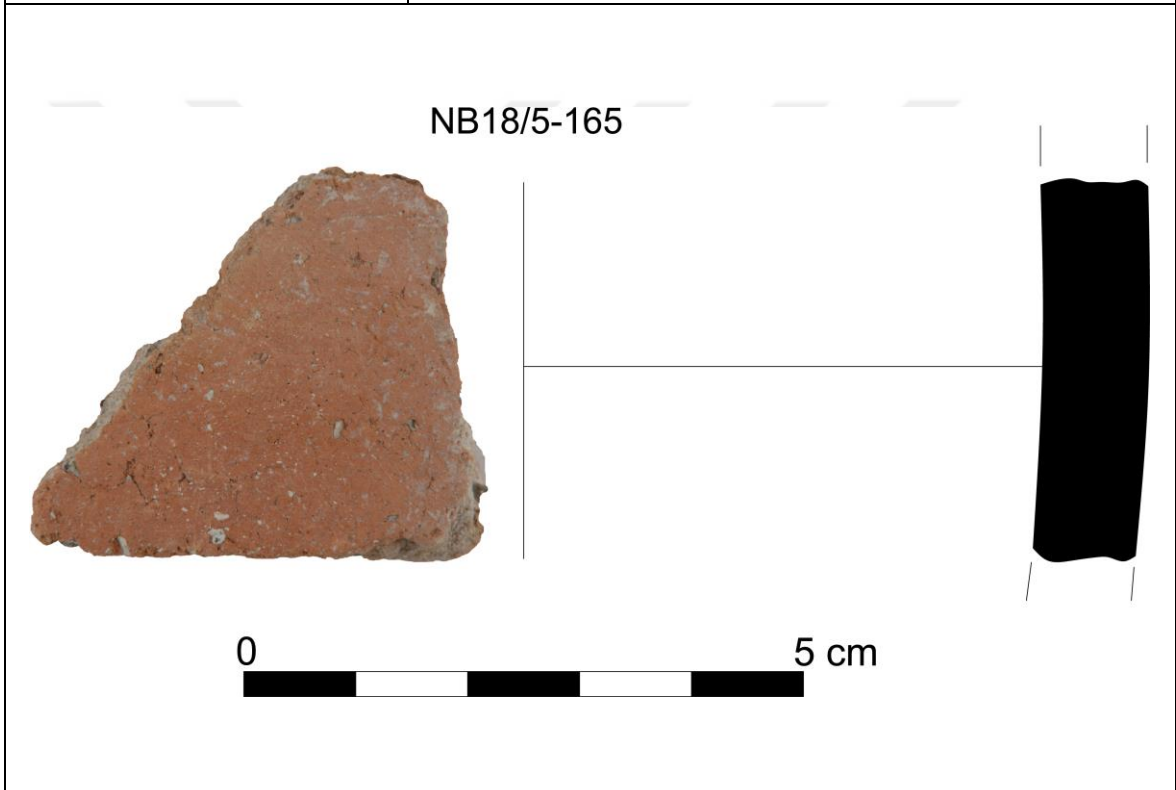

**Niğde-Kaynarca Höyük Çanak Cömlek Formu**

<b>Çanak Cömlek/Katalog No</b>	NB18/5-170-154
<b>Form</b>	<b>Gövde parçası</b>
<b>Cidar Kalınlığı</b>	1,2-1,3 cm
<b>Ölçüleri</b>	<b>Korunan Yükseklik: 3 cm</b>
<b>Dış Yüzey Özellikleri</b>	<b>Renk:</b> 5YR6/4 - Açık Kırmızımsı Kahverengi <b>Açkı:</b> Hafif Açıklı
<b>İç Yüzey Özellikleri</b>	<b>Renk:</b> 7.5YR6/4 - Açık Kahverengi <b>Açkı:</b> Sıvazlanmış
<b>Öz tanımı</b>	Ortası Özlü
<b>Hamur Niteliği ve Katkı maddeleri</b>	<b>Nitelik:</b> Orta - İnce <b>Katkı:</b> Taşçık, Mika
<b>Pişme Durumu</b>	<b>Pişme:</b> Orta derecede <b>Sertlik:</b> Orta

NB18/5-170

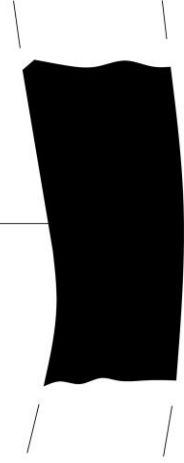

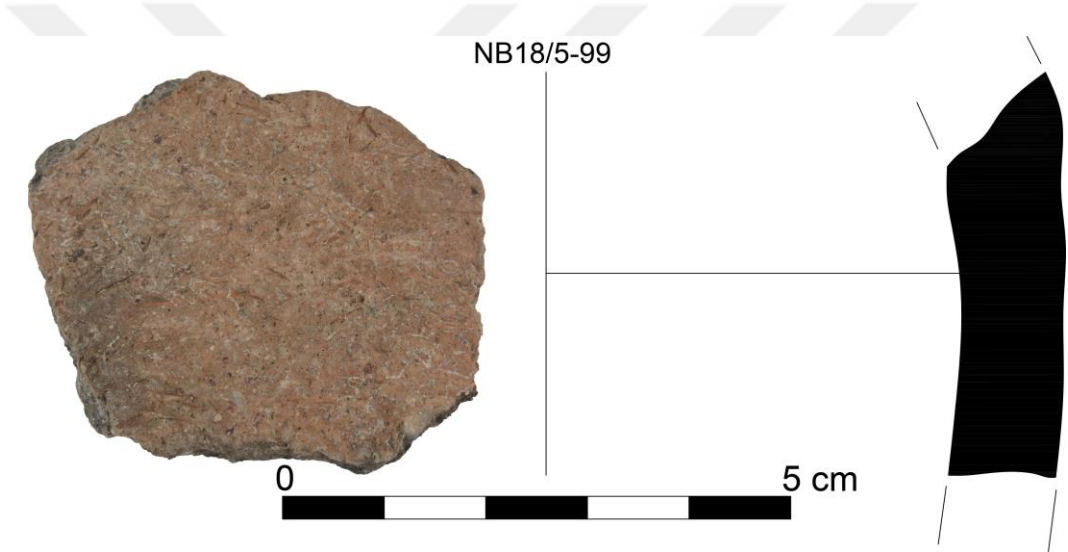
<b><u>Niğde-Kaynarca Höyük Çanak Cömlek Formu</u></b>	
<b>Çanak Cömlek/Katalog No</b>	NB18/5-99-155
<b>Form</b>	<b>Gövde parçası</b>
<b>Cidar Kalınlığı</b>	0,8-1,4 cm
<b>Ölçüleri</b>	<b>Korunan Yükseklik: 4 cm</b>
<b>Dış Yüzey Özellikleri</b>	<b>Renk:</b> 5YR5/2 - Kırmızımsı Gri <b>Açkı:</b> Sivazlanmış
<b>İç Yüzey Özellikleri</b>	<b>Renk:</b> 10YR6/3 - Soluk Kahverengi <b>Açkı:</b> Kaba bırakılmış
<b>Öz tanımı</b>	Ortası Özlü
<b>Hamur Niteliği ve Katkı maddeleri</b>	<b>Nitelik:</b> Orta - Kaba <b>Katkı:</b> Saman, Taşçık
<b>Pişme Durumu</b>	<b>Pişme:</b> Düşük derecede <b>Sertlik:</b> Yumuşak
	

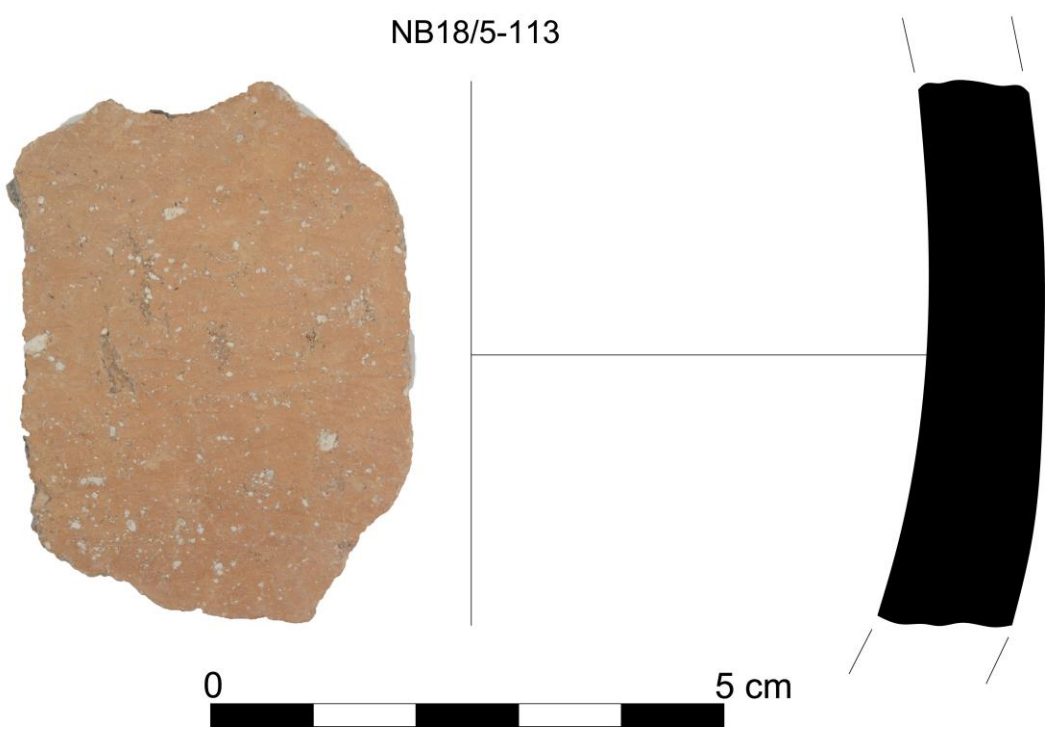
<b><u>Niğde-Kaynarca Höyük Seramik Formu</u></b>	
<b>Çanak Çömlek/Katalog No</b>	NB18/5-113-156
<b>Form</b>	<b>Gövde parçası</b>
<b>Cidar Kalınlığı</b>	0,6-1,2 cm
<b>Ölçüleri</b>	<b>Korunan Yükseklik: 8,9 cm</b>
<b>Dış Yüzey Özellikleri</b>	<b>Renk: 7.5YR6/4 - Açık Kahverengi</b> <b>Açkı: Sıvazlanmış</b>
<b>İç Yüzey Özellikleri</b>	<b>Renk: 7.5YR6/4 - Açık Kahverengi</b> <b>Açkı: Sıvazlanmış</b>
<b>Öz tanımı</b>	Ortası Özlü
<b>Hamur Niteliği ve Katkı maddeleri</b>	<b>Nitelik: Orta - İnce</b> <b>Katkı: Taşçık, Mika</b>
<b>Pişme Durumu</b>	<b>Pişme: Orta derecede</b> <b>Sertlik: Orta</b>
NB18/5-113	
	

**Niğde-Kaynarca Höyük Çanak Cömlek Formu**

<b>Çanak Cömlek/Katalog No</b>	NB18/5-148-157
<b>Form</b>	<b>Gövde parçası</b>
<b>Cidar Kalınlığı</b>	0,8-0,9 cm
<b>Ölçüleri</b>	<b>Korunan Yükseklik:</b> 4,6 cm
<b>Dış Yüzey Özellikleri</b>	<b>Renk:</b> 5YR6/4 - Açık Kırmızımsı Kahverengi <b>Açkı:</b> Hafif Açıklı
<b>İç Yüzey Özellikleri</b>	<b>Renk:</b> 7.5YR6/4 - Açık Kahverengi <b>Açkı:</b> Hafif Açıklı
<b>Öz tanımı</b>	Özsüz
<b>Hamur Niteliği ve Katkı maddeleri</b>	<b>Nitelik:</b> Orta - İnce <b>Katkı:</b> Saman, Taşçık, Mika
<b>Pişme Durumu</b>	<b>Pişme:</b> Düşük derecede <b>Sertlik:</b> Yumuşak

NB18/7-148

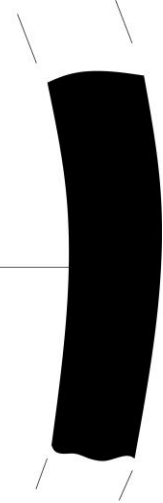

0 5 cm

**Niğde-Kaynarca Höyük Çanak Cömlek Formu**

<b>Çanak Cömlek/Katalog No</b>	NB18/5-150-158
<b>Form</b>	<b>Gövde Parçası</b>
<b>Cidar Kalınlığı</b>	1-1,1 cm
<b>Ölçüleri</b>	<b>Korunan Yükseklik:</b> 3,5 cm
<b>Dış Yüzey Özellikleri</b>	<b>Renk:</b> 5YR6/4 - Açık Kırmızımsı Kahverengi <b>Açkı:</b> Açıklı
<b>İç Yüzey Özellikleri</b>	<b>Renk:</b> 7.5YR6/4 - Açık Kahverengi <b>Açkı:</b> Hafif Açıklı
<b>Öz tanımı</b>	Ortası Özlü
<b>Hamur Niteliği ve Katkı maddeleri</b>	<b>Nitelik:</b> İnce <b>Katkı:</b> Saman, Taşçık, Mika
<b>Pişme Durumu</b>	<b>Pişme:</b> Orta derecede <b>Sertlik:</b> Orta

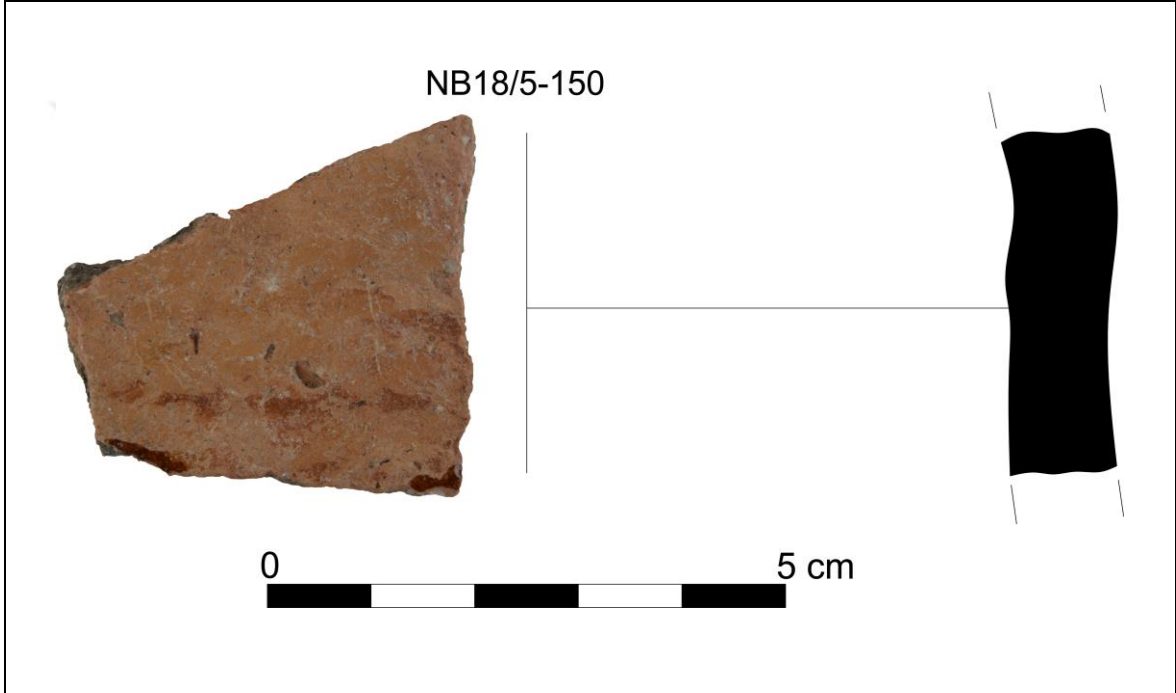

**Niğde-Kaynarca Höyük Çanak Cömlek Formu**

<b>Çanak Cömlek/Katalog No</b>	NB18/5-155-159
<b>Form</b>	<b>Gövde parçası</b>
<b>Cidar Kalınlığı</b>	1-1,1 cm
<b>Ölçüleri</b>	<b>Korunan Yükseklik: 5,9 cm</b>
<b>Dış Yüzey Özellikleri</b>	<b>Renk:</b> 5YR6/4 - Açık Kırmızımsı Kahverengi <b>Açkı:</b> Hafif Açıklı
<b>İç Yüzey Özellikleri</b>	<b>Renk:</b> 10YR6/3 - Soluk Kahverengi <b>Açkı:</b> Hafif Açıklı
<b>Öz tanımı</b>	Ortası Özlü
<b>Hamur Niteliği ve Katkı maddeleri</b>	<b>Nitelik:</b> Orta - İnce <b>Katkı:</b> Taşçık, Mika
<b>Pişme Durumu</b>	<b>Pişme:</b> Orta derecede <b>Sertlik:</b> Orta



**Niğde-Kaynarca Höyük Çanak Cömlek Formu**

<b>Çanak Cömlek/Katalog No</b>	<b>NB18/5-157-160</b>
<b>Form</b>	<b>Gövde parçası</b>
<b>Cidar Kalınlığı</b>	0,7-1,3 cm
<b>Ölçüleri</b>	<b>Korunan Yükseklik: 5,6 cm</b>
<b>Dış Yüzey Özellikleri</b>	<b>Renk: 5YR6/4 - Açık Kırmızımsı Kahverengi</b> <b>Açkı: Hafif Açıklı</b>
<b>İç Yüzey Özellikleri</b>	<b>Renk: 5YR5/3 - Kırmızımsı Kahverengi</b> <b>Açkı: Sıvazlanmış</b>
<b>Öz tanımı</b>	Ortası Özlü
<b>Hamur Niteliği ve Katkı maddeleri</b>	<b>Nitelik: Orta - Kaba</b> <b>Katkı: Taşçık, Mika</b>
<b>Pişme Durumu</b>	<b>Pişme: Düşük derecede</b> <b>Sertlik: Yumuşak</b>



**Niğde-Kaynarca Höyük Çanak Cömlek Formu**

<b>Çanak Cömlek/Katalog No</b>	NB18/5-158-161
<b>Form</b>	<b>Gövde parçası</b>
<b>Cidar Kalınlığı</b>	1,1-1,2 cm
<b>Ölçüleri</b>	<b>Korunan Yükseklik: 5 cm</b>
<b>Dış Yüzey Özellikleri</b>	<b>Renk:</b> 5YR6/4 - Açık Kırmızımsı Kahverengi <b>Açkı:</b> Hafif Açıklı
<b>İç Yüzey Özellikleri</b>	<b>Renk:</b> 5YR5/3 - Kırmızımsı Kahverengi <b>Açkı:</b> Sıvazlanmış
<b>Öz tanımı</b>	Ortası Özlü
<b>Hamur Niteliği ve Katkı maddeleri</b>	<b>Nitelik:</b> Orta - İnce <b>Katkı:</b> Taşçık, Mika
<b>Pişme Durumu</b>	<b>Pişme:</b> Orta derecede <b>Sertlik:</b> Orta

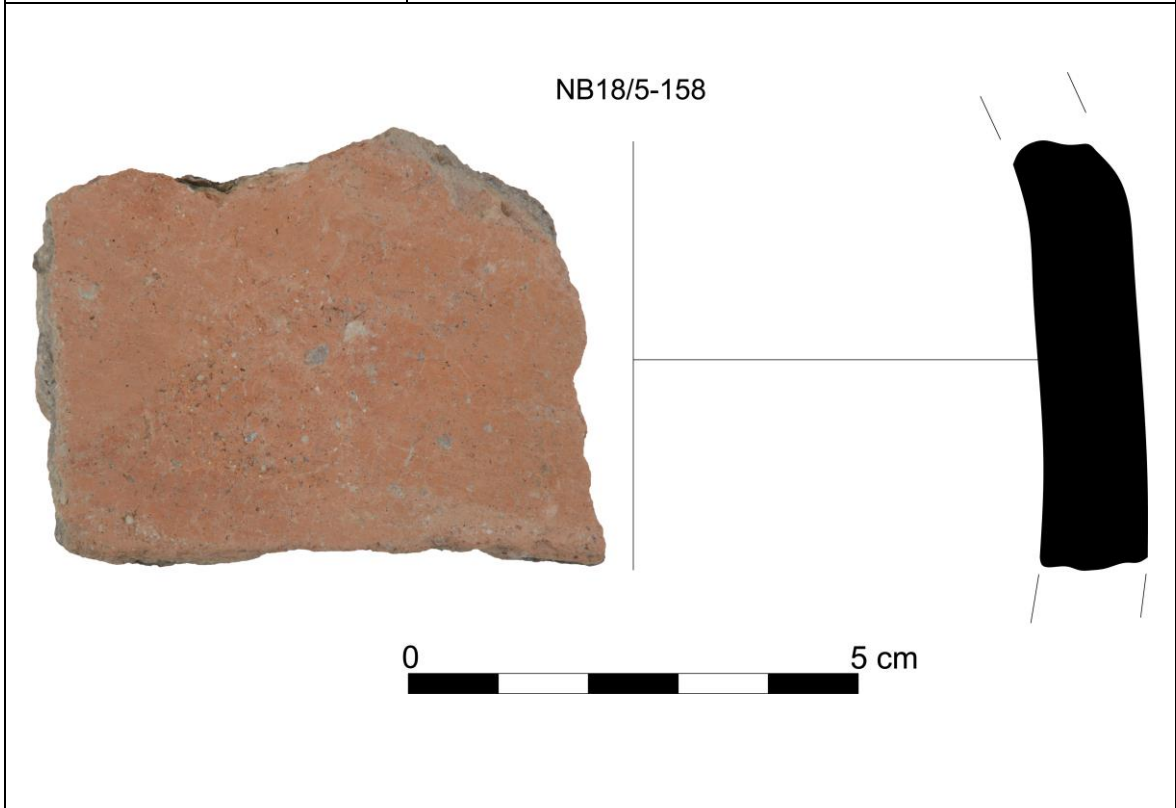

**Niğde-Kaynarca Höyük Çanak Cömlek Formu**

<b>Çanak Cömlek/Katalog No</b>	NB18/5-163-162
<b>Form</b>	<b>Gövde parçası</b>
<b>Cidar Kalınlığı</b>	1,2-1,3 cm
<b>Ölçüleri</b>	<b>Korunan Yükseklik: 4,1 cm</b>
<b>Dış Yüzey Özellikleri</b>	<b>Renk:</b> 5YR6/4 - Açık Kırmızımsı Kahverengi <b>Açkı:</b> Hafif Açıklı
<b>İç Yüzey Özellikleri</b>	<b>Renk:</b> 7.5YR6/4 - Açık Kahverengi <b>Açkı:</b> Sıvazlanmış
<b>Öz tanımı</b>	Ortası Özlü
<b>Hamur Niteliği ve Katkı maddeleri</b>	<b>Nitelik:</b> Orta - Kaba <b>Katkı:</b> Taşçık, Mika
<b>Pişme Durumu</b>	<b>Pişme:</b> Orta derecede <b>Sertlik:</b> Orta

NB18/5-163



**Niğde-Kaynarca Höyük Çanak Cömlek Formu**

<b>Çanak Cömlek/Katalog No</b>	NB18/5-167-163
<b>Form</b>	<b>Gövde parçası</b>
<b>Cidar Kalınlığı</b>	0,9-1 cm
<b>Ölçüleri</b>	<b>Korunan Yükseklik: 3,4 cm</b>
<b>Dış Yüzey Özellikleri</b>	<b>Renk:</b> 5YR6/4 - Açık Kırmızımsı Kahverengi <b>Açkı:</b> Açıklı
<b>İç Yüzey Özellikleri</b>	<b>Renk:</b> 7.5YR6/4 - Açık Kahverengi <b>Açkı:</b> Sıvazlanmış
<b>Öz tanımı</b>	Ortası Özlü
<b>Hamur Niteliği ve Katkı maddeleri</b>	<b>Nitelik:</b> Orta - İnce <b>Katkı:</b> Taşçık, Mika
<b>Pişme Durumu</b>	<b>Pişme:</b> Orta derecede <b>Sertlik:</b> Orta

NB18/5-167



**Niğde-Kaynarca Höyük Çanak Cömlek Formu**

<b>Çanak Cömlek/Katalog No</b>	<b>NB18/5-168-164</b>
<b>Form</b>	<b>Gövde parçası</b>
<b>Cidar Kalınlığı</b>	0,8 cm
<b>Ölçüleri</b>	<b>Korunan Yükseklik: 2,4 cm</b>
<b>Dış Yüzey Özellikleri</b>	<b>Renk:</b> 5YR6/4 - Açık Kırmızımsı Kahverengi <b>Açkı:</b> Açıklı
<b>İç Yüzey Özellikleri</b>	<b>Renk:</b> 7.5YR6/4 - Açık Kahverengi <b>Açkı:</b> Sıvazlanmış
<b>Öz tanımı</b>	Ortası Özlü
<b>Hamur Niteliği ve Katkı maddeleri</b>	<b>Nitelik:</b> İnce <b>Katkı:</b> Taşçık, Mika
<b>Pişme Durumu</b>	<b>Pişme:</b> Orta derecede <b>Sertlik:</b> Orta

NB18/5-168



**Niğde-Kaynarca Höyük Çanak Cömlek Formu**

<b>Çanak Cömlek/Katalog No</b>	NB18/5-169- 165
<b>Form</b>	<b>Gövde parçası</b>
<b>Cidar Kalınlığı</b>	0,8-0,9 cm
<b>Ölçüleri</b>	<b>Korunan Yükseklik: 3 cm</b>
<b>Dış Yüzey Özellikleri</b>	<b>Renk:</b> 5YR6/4 - Açık Kırmızımsı Kahverengi <b>Açkı:</b> Hafif Açıklı
<b>İç Yüzey Özellikleri</b>	<b>Renk:</b> 7.5YR6/4 - Açık Kahverengi <b>Açkı:</b> Sıvazlanmış
<b>Öz tanımı</b>	Ortası Özlü
<b>Hamur Niteliği ve Katkı maddeleri</b>	<b>Nitelik:</b> Orta - İnce <b>Katkı:</b> Taşçık, Mika
<b>Pişme Durumu</b>	<b>Pişme:</b> Orta derecede <b>Sertlik:</b> Orta

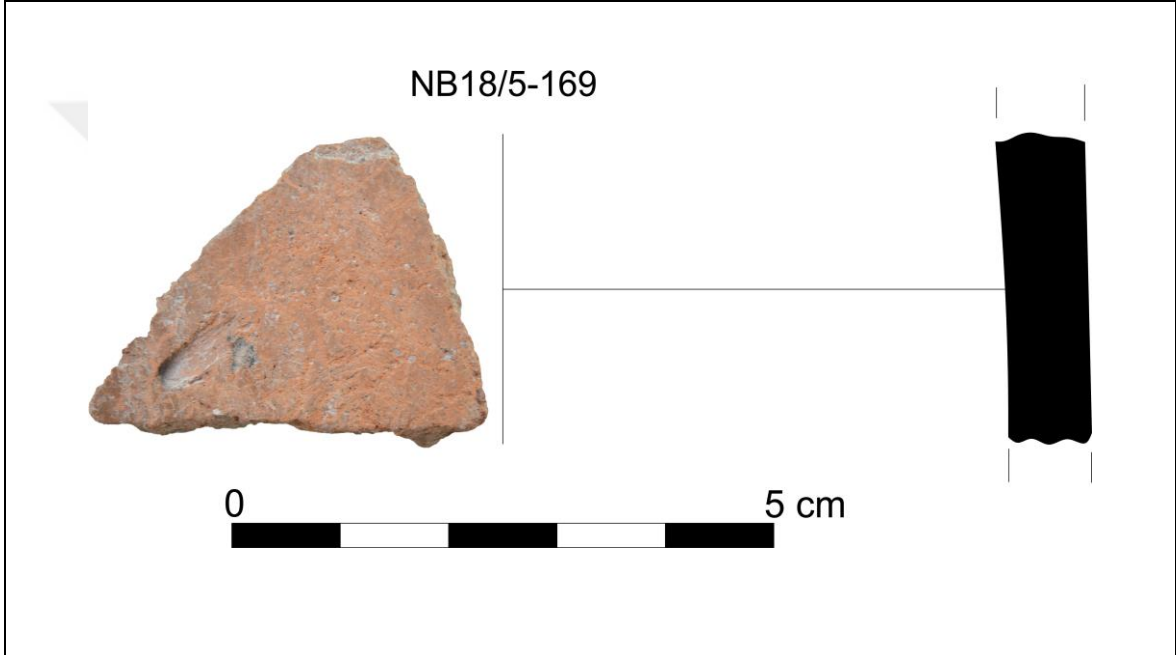

**Niğde-Kaynarca Höyük Çanak Cömlek Formu**

<b>Çanak Cömlek/Katalog No</b>	<b>NB18/5-173-166</b>
<b>Form</b>	<b>Yuvarlak kesitli dikey kulp</b>
<b>Cidar Kalınlığı</b>	1-1,2 cm
<b>Ölçüleri</b>	<b>Korunan Yükseklik: 4,7 cm</b>
<b>Dış Yüzey Özellikleri</b>	<b>Renk: 2.5Y7/3 - Soluk Sarı</b> <b>Açkı: Hafif Açıklı</b>
<b>İç Yüzey Özellikleri</b>	<b>Renk: 2.5Y7/3 - Soluk Sarı</b> <b>Açkı: Sıvazlanmış</b>
<b>Öz tanımı</b>	Ortası Özlü
<b>Hamur Niteliği ve Katkı maddeleri</b>	<b>Nitelik: Orta - Kaba</b> <b>Katkı: Saman, Taşçık, Mika</b>
<b>Pişme Durumu</b>	<b>Pişme: Orta derecede</b> <b>Sertlik: Orta</b>

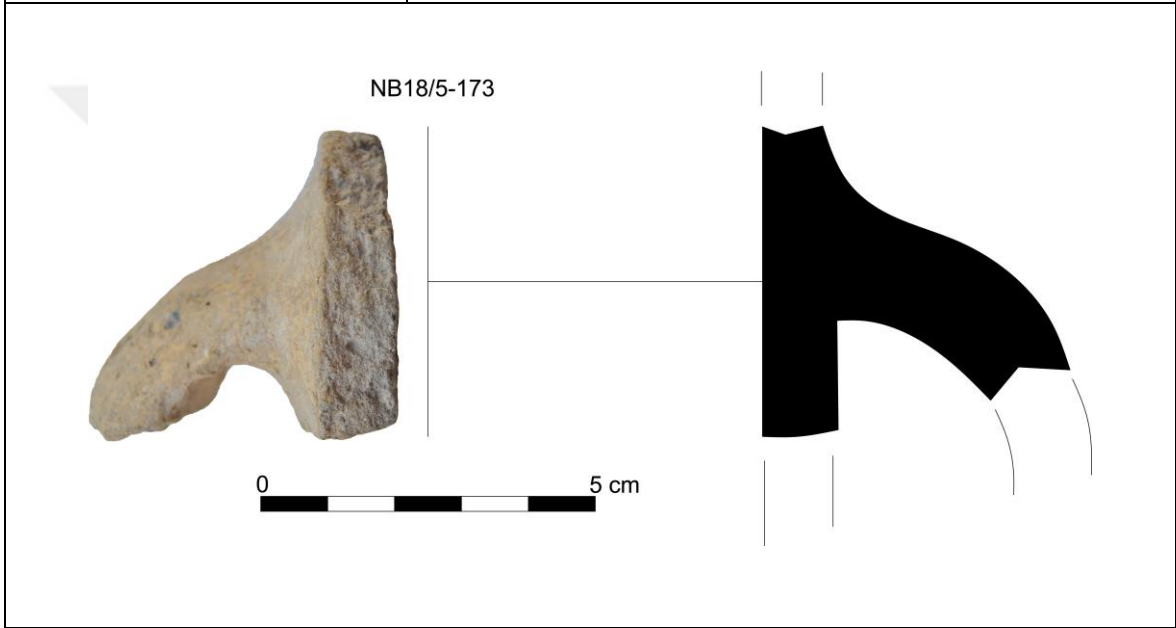

**Niğde-Kaynarca Höyük Çanak Cömlek Formu**

<b>Çanak Cömlek/Katalog No</b>	NB18/5-25-167
<b>Form</b>	<b>Oval kesitli dikey kulp</b>
<b>Cidar Kalınlığı</b>	1,6-1,9 cm
<b>Ölçüleri</b>	<b>Yükseklik: 6,2, Genişlik 9,2</b>
<b>Dış Yüzey Özellikleri</b>	<b>Renk: 7.5YR6/4 - Açık Kahverengi</b> <b>Açkı: Hafif Açıklı</b>
<b>İç Yüzey Özellikleri</b>	<b>Renk: 7.5YR6/4 - Açık Kahverengi</b> <b>Açkı: Hafif Açıklı</b>
<b>Öz tanımı</b>	Ortası Özlü
<b>Hamur Niteliği ve Katkı maddeleri</b>	<b>Nitelik: Orta-Kaba</b> <b>Katkı: Taşçık, saman, mika</b>
<b>Pişme Durumu</b>	<b>Pişme: Orta derecede</b> <b>Sertlik: Orta</b>

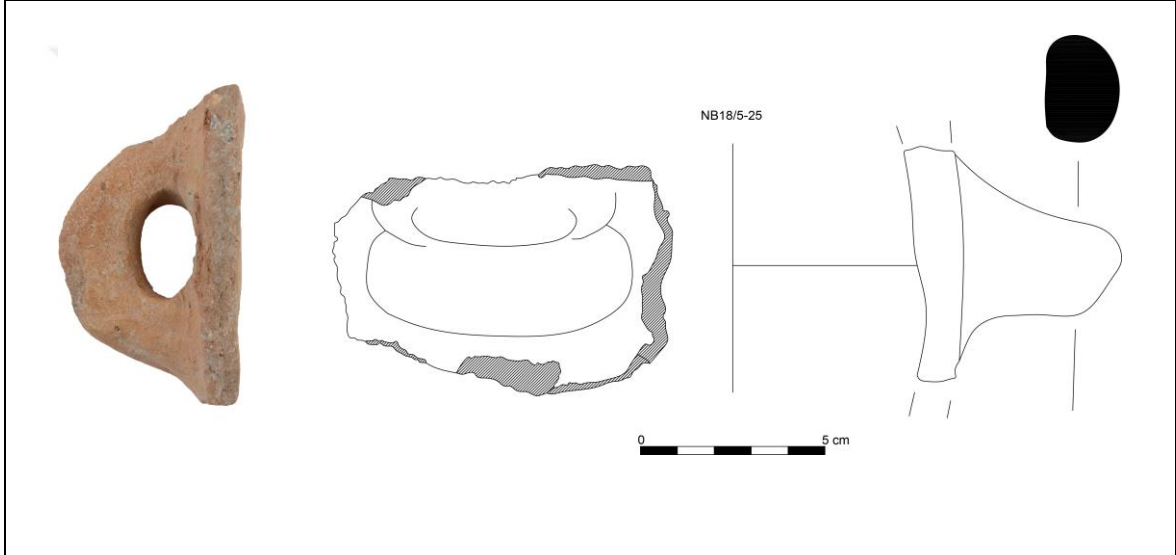

<b><u>Niğde-Kaynarca Höyük Çanak Cömlek Formu</u></b>	
<b>Çanak Cömlek/Katalog No</b>	NB18/5-29-168
<b>Form</b>	<b>Dışa eğik ağızlı çanak</b>
<b>Cidar Kalınlığı</b>	0,7-0,8 mm
<b>Ölçüleri</b>	<b>Çap:</b> 20 cm <b>Yükseklik:</b> 5,7 cm
<b>Dış Yüzey Özellikleri</b>	<b>Renk:</b> 7.5YR6/6 - Kırmızımsı Sarı <b>Açkı:</b> Parlak Açkılı
<b>İç Yüzey Özellikleri</b>	<b>Renk:</b> 7.5YR6/4 - Açık Kahverengi <b>Açkı:</b> Açkılı
<b>Öz tanımı</b>	Ortası Özlü
<b>Hamur Niteliği ve Katkı maddeleri</b>	<b>Nitelik:</b> Orta <b>Katkı:</b> Saman, Taşçık, Mika
<b>Pişme Durumu</b>	<b>Pişirme:</b> Orta derecede <b>Sertlik:</b> Orta
	

<b><u>Niğde-Kaynarca Höyük Çanak Cömlek Formu</u></b>	
<b>Çanak Çömlek/Katalog No</b>	NB18/5-172-169
<b>Form</b>	<b>Dikdörtgen kesitli dikey şeritli kulp</b>
<b>Çidar Kalınlığı</b>	0,8-1 cm aralığındadır.
<b>Ölçüleri</b>	Korunan yükseklik 6,4 cm
<b>Dış Yüzey Özellikleri</b>	<b>Renk:</b> 7.5YR7/3- Pembe <b>Açkı:</b> Hafif Açkılı
<b>İç Yüzey Özellikleri</b>	<b>Renk:</b> 7.5YR6/4 - Açık Kahverengi <b>Açkı:</b> Sıvazlanmış
<b>Öz tanımı</b>	Ortası Özlü
<b>Hamur Niteliği ve Katkı maddeleri</b>	<b>Nitelik:</b> Orta <b>Katkı:</b> Saman, Taşçık, Mika
<b>Pişme Durumu</b>	<b>Pişirme:</b> Orta derecede <b>Sertlik:</b> Orta

NB18/5-172

0 5 cm

## RESİMLER



Resim 1: Kaynarca Höyük hava fotoğrafı



Resim 2: Öz durumu

